

COUNTY OF SAN JOAQUIN

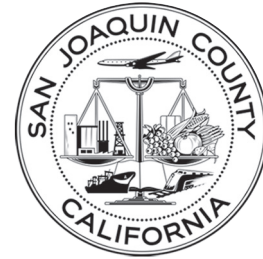

**Voter Information Guide
& Sample Ballot**

**Guía de información para el
votante y boleta de muestra**

BILINGUAL | BILINGÜE

The information included in
this guide is in both English
and Spanish

La información incluida
en esta guía se encuentra
en inglés y en español

June 2, 2026 Statewide Direct Primary Election

**Assigned polling location information is
listed on the back of this guide.**

2 de junio de 2026 Elección Primaria Directa a Nivel Estatal

**La información sobre el lugar de votación asignado se
encuentra en la parte posterior de esta guía.**

COMPOSITE

CONTACT INFORMATION AND RESOURCES | INFORMACIÓN DE CONTACTOS Y RECURSOS



**SAN JOAQUIN COUNTY REGISTRAR OF VOTERS OFFICE
OFICINA DEL REGISTRO DE VOTANTES DEL CONDADO DE SAN JOAQUÍN**

General Information / Información General (209) 468-8683
Toll Free / Línea Gratuita (800) 400-5009
Website / Sitio Web www.sjcrov.org
Email / Correo Electrónico registration@sjgov.org
Assistance in Spanish / Asistencia en Español (209) 953-1052



**OFFICE OF THE SECRETARY OF STATE
OFICINA DEL SECRETARIO DE ESTADO**

General Information / Información General (916) 653-6814
Website / Sitio Web www.sos.ca.gov
Elections Division / División de Elecciones (916) 657-2166
Political Reform Division / División de Reforma Política (916) 653-6224



**FAIR POLITICAL PRACTICES COMMISSION
COMISIÓN DE PRÁCTICAS POLÍTICAS JUSTAS**

General Information / Información General (916) 322-5660
Website / Sitio Web www.fppc.ca.gov
Advice Line / Línea de Asesoramiento (866) 275-3772
Complaints / Quejas complaint@fppc.ca.gov



**FEDERAL ELECTION COMMISSION
COMISIÓN FEDERAL DE ELECCIONES**

General Information / Información General (800) 424-9530
Website / Sitio Web www.fec.gov

TABLA DE CONTENIDOS

	Página
Información de Contacto	Portada Interior
Mensaje Oficial	2
Declaración de Derechos Del Votante	3
Seguridad Electoral	4
Formas de Votar	5
Ubicaciones de Buzones Oficiales	6-7
Asistencia al Votante	8
Asistencia Lingüística	9
Respaldos de los Partidos	10
Votación en una Primaria	11
Candidatos y Medidas	12
Instrucciones Para Votar	13
Boleta De Muestra	14-97
Declaraciones de Cualificaciones de los Candidatos	98-109
¿Dónde Está Mi Boleta?	110
Observadores Electorales y Resultados	111
Registro del Votante	112



SAN JOAQUIN
— COUNTY —
Greatness grows here.





SAN JOAQUIN
—COUNTY—
Greatness grows here.

Un Mensaje Oficial del Registro de Votantes del Condado de San Joaquin

Estimado Votante del Condado de San Joaquin,

¡Gracias por ser un votante registrado! Su participación en las elecciones garantiza que su voz sea escuchada en decisiones que afectan a su comunidad y a la vida diaria, incluyendo las leyes propuestas y los candidatos locales, estatales, y nacionales.

Esta Guía de Información para el Votante del Condado se le proporciona para que la revise y así ayudarle a prepararse para la Elección Primaria Directa Estatal del martes 2 de junio de 2026. La boleta de muestra incluida se puede usar para practicar y reducir errores en su boleta oficial. A más tardar el 4 de mayo de 2026, se les enviará una boleta oficial a todos los votantes registrados elegibles.

Detalles adicionales están disponibles en la Guía de Información para el Votante del Estado, la cual se enviará por correo postal de manera separada y se publicará en línea en www.voterguide.sos.ca.gov

Declaraciones de Candidatos: Las declaraciones de los candidatos son presentadas de manera voluntaria y las imprimen pagando de su bolsillo. No se editan después de su presentación. Para obtener una lista completa de los candidatos, consulte la boleta de muestra en esta guía. (Código Electoral §13312(a)).

Cambios en los Límites Congresionales para 2026: Con la aprobación de la Propuesta 50, California adoptó nuevos mapas distritales para la Cámara de Representantes de EE. UU., elaborados por la legislatura, para las elecciones del 2026 al 2030. Como resultado, algunos votantes del Condado de San Joaquin estarán asignados a diferentes distritos congresionales en esta elección.

No Hay Lugar Equivocado: Un modelo de votación a nivel estatal permite que los votantes del Condado de San Joaquin voten en cualquier casilla de votación en el condado, independientemente de su distrito electoral asignado.

Firme, Escanee y Siga: Un proceso de votación en persona simplificado permite que los votantes se registren de forma rápida y procedan directamente a emitir su boleta de voto por correo enviada previamente.

Adopta-una-Lugar de votación: Un programa de colaboración comunitaria que permite a empresas, organizaciones, o familias patrocinar y ayudar a dotar de personal a los centros de votación. Hay más información disponible en www.sjgov.org/adopt-a-poll

Mensajes-para-Corregir: Un nuevo proceso seguro que permite que los votantes reciban una notificación por mensaje de texto y resuelvan los problemas de rechazo de firma en línea antes de la fecha límite.

Para asistencia en Español llame al (209) 953-1052 o envíe un correo electrónico a registration@sjgov.org

Atentamente,

Olivia Hale

Registradora de Votantes del Condado de San Joaquin

DECLARACIÓN DE DERECHOS DE LOS VOTANTES

1. Tiene derecho a votar si está registrado como votante. Puede votar si:
 - es ciudadano de los EE. UU. y vive en California
 - tiene al menos 18 años de edad
 - está registrado en el lugar donde vive actualmente
 - no está cumpliendo actualmente una condena en una prisión estatal o federal por un delito mayor
 - no ha sido declarado mentalmente incompetente para votar por un tribunal
2. Tiene derecho a votar si está registrado como votante, incluso si su nombre no está en la lista. Votará con una boleta provisional. Si los funcionarios electorales determinan que es calificado para votar, su voto se contará.
3. Tiene derecho a votar si se encuentra en la fila cuando cierren los lugares de votación.
4. Tiene derecho a emitir un voto en secreto sin que nadie lo moleste o le diga cómo votar.
5. Tiene derecho a obtener una boleta nueva si cometió un error, siempre que todavía no haya emitido su voto. Usted puede hacer lo siguiente:
 - pedirle a un funcionario electoral de un lugar de votación por una nueva boleta,
 - cambiar su boleta de voto por correo por una nueva en una oficina electoral o en su lugar de votación, o
 - votar con una boleta provisional.
6. Tiene derecho a recibir ayuda para emitir su voto de cualquier persona que usted elija, excepto su empleador o representante sindical.
7. Tiene derecho a depositar su boleta de voto por correo completada en cualquier lugar de votación en California.
8. Tiene derecho a recibir materiales electorales en un idioma que no sea inglés, si una cantidad suficiente de personas en su distrito electoral hablan ese idioma.
9. Tiene derecho a hacerles preguntas a los funcionarios electorales sobre los procedimientos de votación y a observar el proceso electoral. Si la persona a quien le pregunta no puede contestar sus preguntas, tendrá que dirigirse a una persona que le pueda contestar. Si interrumpe el proceso, es posible que los funcionarios electorales dejen de responder a sus preguntas.
10. Tiene derecho a denunciar cualquier actividad electoral ilegal o fraudulenta a un funcionario electoral o a la oficina del Secretario de Estado.

Si considera que se le ha negado alguno de estos derechos, o tiene conocimiento de algún fraude electoral o conducta indebida, por favor llame de forma confidencial y gratuita a la Línea de asistencia al votante del Secretario de Estado al (800) 345-VOTE (8683).

SEGURIDAD DE LA ELECCIÓN

En el condado de San Joaquín utilizamos el sistema de Votación Verity, desarrollado por Hart InterCivic. El sistema de Votación Verity es una solución de votación certificada y ampliamente utilizada en California. El sistema de Votación Verity está diseñado para cumplir rigurosas normas de seguridad y accesibilidad. Es compatible con múltiples métodos de votación, incluido el voto en persona en los lugares de votación, así como boletas enviadas por correo. El sistema incluye una experiencia de voto independiente para personas con discapacidades.



El Poll Pad KNOWiNK se utiliza para modernizar y agilizar el proceso de registro de los votantes en los lugares de votación. Estos libros electrónicos de votación han sustituido a los libros de votación en papel tradicionales, lo que reduce los tiempos de espera y mejora la exactitud de los registros de votantes.

El sistema Verity ha sido sometido a exhaustivas pruebas y a la certificación de la Oficina de Evaluación Tecnológica de los Sistemas de Votación (Office of Voting Systems Technology Assessment, OVSTA) del Secretario del Estado de California. Estas evaluaciones abarcan aspectos como la seguridad, la facilidad de uso y la funcionalidad. El KNOWiNK Poll Pad ha sido certificado para su uso en California y se utiliza en varios condados para aumentar la eficacia y fiabilidad de las elecciones.

La Oficina del Secretario del Estado de California supervisa el proceso de certificación para garantizar que ambos sistemas cumplan las estrictas normas de seguridad y funcionalidad del estado.

FUENTES DE INFORMACIÓN CONFIABLE

Los anuncios oficiales, como las fechas límites y los lugares de votación, siempre provendrán de la Oficina del Registro de Votantes del condado de San Joaquin o de la Oficina del Secretario del Estado de California. Si tiene dudas sobre cualquier información de las votaciones o elección comuníquese con la Oficina del Registro de Votantes al **209-953-1052** para verificarla.

FORMAS DE VOTAR

Todos los votantes registrados en California reciben automáticamente una boleta electoral por correo antes de cada elección.

Votación Temprana

La votación temprana estará disponible en nuestra oficina ubicada en, 44 N. San Joaquin St. Suite 350, Stockton, CA 95202, desde el 4 de mayo hasta el 1 de junio de 2026. Estaremos abiertos de lunes a viernes de 8:00 a.m. a 5:00 p.m. y, el sábado 30 de mayo de 2026 de 8:00 a.m a 5:00 p.m.

Vote en Persona

Puede votar en persona el Día de la Elección el 2 de junio de 2026. Los lugares de votación electorales estarán abiertos de 7:00 a.m. a 8:00 p.m.

Para verificar su lugar de votación asignada, consulte la parte posterior de esta guía o visite nuestro sitio web en www.sjcrov.org

Voto por correo



- **MARQUE SU BOLETA** Las instrucciones sobre cómo llenar su boleta están incluidas.



- **SELLE Y FIRME** su sobre. Su firma se comparará con la que tienen en su archivo. Si hay más de un votante en su hogar, asegúrese de firmar el sobre correcto.



- **DEVUELVA A TIEMPO** Las boletas deben tener matasellos o devolverse antes de las 8pm del día de la elección para que sean contadas. Asegúrese de que su voto cuente al enviar su boleta por correo con anticipación o al devolverla en persona en un buzón electoral, en un lugar de votación, o en la oficina del registro de votantes.

CONDUZCA A LA DEMOCRACIA

Conduzca a la Democracia es un método de votación destinado a mejorar la accesibilidad y la comodidad al permitir a los votantes entregar su voto desde sus vehículos. El Día de la Elección, este servicio está disponible en el Edificio de Administración del Condado ubicado en, 44 N San Joaquin St. Stockton, CA 95202, de 7:00 a.m. a 8:00 p.m. Los votantes pueden llegar en coche, entregar su voto a un Funcionario Electoral, quien lo depositará en un buzón oficial.

Asegúrese de que su boleta esté MARCADA y de que su sobre esté SELLADO Y FIRMADO

UBICACIONES OFICIALES DE BUZONES DE ENTREGA

Use uno de nuestros buzones de entrega seguros que estarán ubicados en todo el Condado de San Joaquin a partir del **4 de mayo de 2026**, hasta el **2 de junio de 2026**.

ACAMPO	
Viaggio Estate and Winery 100 East Taddei Road, Acampo, CA 95220	lun - juev.: 11:00 AM - 5:00 PM vier.: 11:00 AM - 8:30 PM sáb - dom: 11:00 AM - 5:00 PM
CLEMENTS	
Clements Country Market 18830 East Highway 88, Clements, CA 95227	24 horas
ESCALON	
Escalon City Hall 2060 McHenry Avenue, Escalon, CA 95320	24 horas
FARMINGTON	
Circle K 4469 South Escalon Bellota Road, Farmington, CA 95230	24 horas
FRENCH CAMP	
San Joaquin General Hospital 500 W Hospital Rd, French Camp, CA 95231 En la rotonda al final de la calle Emergency Road	24 horas
LATHROP	
La Reina Supermarket 1357 East Louise Avenue, Lathrop, CA 95330	24 horas
Lathrop City Hall 390 Towne Centre Drive, Lathrop, CA 95330	lun - juev.: 5:30 AM - 6:30 PM vier.: 5:30 AM - 5:30 PM sáb - dom: Cerrado
LINDEN	
Orlando's Market 18754 East Highway 26, Linden, CA 95236	24 horas
LOCKEFORD	
Young's Payless IGA 18980 North Highway 88, Lockeford, CA 95237	24 horas
LODI	
Lodi Grape Festival 413 East Lockeford Street, Lodi, CA 95240	24 horas
Lomeli Gardens 10968 CA-99 West Frontage Road, Lodi, CA 95240	lun - sáb.: 9:00 AM - 5:00 PM* domingo: 9:00 AM - 3:30 PM* * las horas pueden variar
MANTECA	
Manteca City Hall 1001 West Center Street, Manteca, CA 95337 Entre la Estación de Policía de Manteca y la Vía Peatonal del Edificio de Administración del Ayuntamiento	24 horas
The Promenade Shops at Orchard Valley 873 Lifestyle Street, Manteca, CA 95337 Cerca de la entrada principal del Restaurante Red Robin	24 horas

UBICACIONES OFICIALES DE BUZONES DE ENTREGA

MOUNTAIN HOUSE	
City of Mountain House Town Hall 251 East Main Street, Mountain House, CA 95391	24 horas
RIPON	
Ripon City Hall 259 North Wilma Avenue, Ripon, CA 95366	24 horas
STOCKTON	
Ansel Adams Elementary School 9275 Glacier Point Drive, Stockton, CA 95212	24 horas
County Administration Building 44 North San Joaquin Street, Stockton, CA 95202	24 horas
CSU Stanislaus - Stockton Center 612 East Magnolia Street, Stockton, CA 95202 Entrada Sur del Edificio Principal, Suite Ejecutiva cerca de la calle East Acacia St.	24 horas
Kennedy Community Center 2800 South D Street, Stockton, CA 95206	24 horas
Marina Shopping Center 3201 West Benjamin Holt Drive, Stockton, CA 95219 Marina Marketplace, detrás de las Estaciones de Carga de EV	24 horas
Quail Lakes Shopping Center 2671 West March Lane, Stockton, CA 95207 Extremo oeste del estacionamiento, entre Applebee's y Olive Garden	24 horas
San Joaquin Delta College 5151 Pacific Avenue, Stockton, CA 95207 A la izquierda de la entrada del edificio del Centro de Microscopía y Ciencias Allied, a través del estacionamiento Locke 4	24 horas
Stockton City Hall 425 North El Dorado Street, Stockton, CA 95202	24 horas
Taft Community Center 389 Downing Avenue, Stockton, CA 95206	24 horas
TRACY	
Four Corners Restaurant 7509 West Linne Road, Tracy, CA 95304	24 horas
Larch Clover Community Center 11157 W Larch Road, Tracy, CA 95304	24 horas
Tracy City Hall 325 East Tenth Street, Tracy, CA 95376 En el Edificio de Servicios de Apoyo de la Ciudad de Tracy	24 horas

Escanee el código QR con la cámara de su teléfono inteligente o visite nuestro sitio web www.sjcrov.org para obtener más información sobre la ubicación de buzones de entrega, o llame al (209) 953-1052 para obtener ayuda adicional.



INFORMACIÓN PARA VOTANTES CON DISCAPACIDADES

La Ayuda al votante en el condado de San Joaquín incluye una serie de servicios y recursos diseñados para ayudar a los votantes a comprender sus derechos, orientarse en el proceso de votación y superar cualquier obstáculo al que puedan enfrentarse al entregar su voto.



ASISTENCIA EN LAS CASILLAS ELECTORALES

Asistencia lingüística: El condado de San Joaquín proporciona materiales de votación y asistencia en varios idiomas para ayudar a los votantes que no dominan el inglés. En muchos lugares de votación hay funcionarios electorales bilingües.

Asistencia a discapacitados: Las casillas electorales están equipadas con máquinas de votación accesibles y otras herramientas para ayudar a los votantes con discapacidades. Los funcionarios electorales están capacitados para ayudar a los votantes que necesiten asistencia para marcar sus boletas.

VOTO POR CORREO ACCESIBLE A DISTANCIA (RAVBM)

Este servicio permite a los votantes con discapacidades recibir su boleta de forma electrónica, marcarla con tecnología de asistencia y devolverla por correo, en un buzón electoral o entregarla en persona. Puede obtener su boleta a través de nuestro sitio web www.sjgov.org/RAVBM e ingrese su información por medio de un portal seguro.

VOTACIÓN EN LA ACERA

Los votantes que no puedan ingresar a el lugar de votación debido a discapacidades físicas pueden solicitar la votación en la acera. Un trabajador electoral llevará la boleta al vehículo del votante, le ayudará en caso que lo necesite y se asegurará de devolver la boleta de forma segura.

RESPALDOS DE LOS PARTIDOS

La siguiente es una lista de los respaldos oficiales presentados por los partidos políticos calificados para la Elección Primaria Directa a Nivel Estatal del 2 de junio de 2026.

Partido Independiente Americano

Representante de EE. UU. en el Congreso, Distrito 5	—	Tom McClintock
Representante de EE. UU. en el Congreso, Distrito 8	—	John Garamendi
Asamblea Estatal, Distrito 9	—	Jim Shoemaker
Junta Estatal de Ecuilización, Distrito 1	—	Shannon Grove

Partido Demócrata

Representante de EE. UU. en el Congreso, Distrito 5	—	Michael Curtis Meyer Masuda
Representante de EE. UU. en el Congreso, Distrito 7	—	Doris Matsui
Representante de EE. UU. en el Congreso, Distrito 8	—	John Garamendi
Representante de EE. UU. en el Congreso, Distrito 9	—	Josh Harder
Representante de EE. UU. en el Congreso, Distrito 13	—	Adam C. Gray
Asamblea Estatal, Distrito 9	—	Matthew Adams
Asamblea Estatal, Distrito 13	—	Rhodesia Ransom
Junta Estatal de Ecuilización, Distrito 1	—	Nelson Esparza

Partido Verde

(No se presentó ningún respaldo aplicable)

Partido Libertario

(No se presentó ningún respaldo aplicable)

Partido Paz y Libertad

(No se presentó ningún respaldo aplicable)

Partido Republicano

Representante de EE. UU. en el Congreso, Distrito 5	—	Tom McClintock
---	---	----------------

VOTACIÓN EN UNA PRIMARIA

¿QUÉ ES UNA ELECCIÓN PRIMARIA DE “DOS CANDIDATOS PRINCIPALES”?

El 8 de junio de 2010, los votantes de California aprobaron la Propuesta 14, que creó la Ley de Primarias Abiertas de los Dos Candidatos Principales. Bajo este sistema, todos los candidatos para un cargo nominados por los votantes aparecen en la misma boleta, sin importar su preferencia partidaria. Los votantes pueden elegir a cualquier candidato, independientemente de su preferencia de partido. Los dos candidatos que reciban el mayor número de votos en la elección primaria pasan a la elección general, sin importar su preferencia de partido.

¿TODOS LOS CARGOS INCLUIDOS EN ESTA BOLETA ELECTORAL SIGUEN LAS REGLAS DE LOS DOS CANDIDATOS PRINCIPALES?

No. Las reglas de los Dos Candidatos Principales aplican a la mayoría de los cargos nominados por votantes, incluyendo: Senador de los Estados Unidos, Miembro del Congreso de los Estados Unidos, cargos estatales (como Gobernador), la Legislatura Estatal (Senador Estatal y Asamblea del Estado) y la Junta de Ecuilización. No aplica a las elecciones presidenciales, elecciones de comités centrales de partidos, o ciertos cargos locales.

¿LOS DOS CANDIDATOS PRINCIPALES PUEDEN SER DEL MISMO PARTIDO?

Sí. Los dos candidatos que avanzan a la elección general pueden tener la misma preferencia de partido, diferentes preferencias de partido o ninguna preferencia de partido.

¿QUIÉN PUEDE VOTAR?

DOS CANDIDATOS PRINCIPALES DE LA ELECCIÓN PRIMARIA ESTATAL (Nominados por los Votantes)	Todos los votantes pueden elegir a cualquier candidato sin importar su preferencia de partido.
ELECCIÓN PRIMARIA NO PARTIDISTA (Cargos Locales y de Condado)	Todos los votantes pueden elegir a cualquier candidato sin importar su preferencia de partido.

¿CUÁL ES EL RESULTADO DE CADA TIPO DE ELECCIÓN PRIMARIA?

DOS CANDIDATOS PRINCIPALES DE LA ELECCIÓN PRIMARIA ESTATAL (Nominados por los Votantes)	Los dos candidatos con mayor número de votos pasan a la elección general, independientemente de su preferencia de partido.
ELECCIÓN PRIMARIA NO PARTIDISTA (Cargos Locales y de Condado)	El candidato que recibe mas del 50% de los votos, es elegido. Si ningún candidato recibe la mayoría de votos, los dos candidatos principals avanzan a la elección general.

¿APARECERÁ LA AFILIACIÓN PARTIDISTA EN LA BOLETA?

DOS CANDIDATOS PRINCIPALES DE LA ELECCIÓN PRIMARIA ESTATAL (Nominados por los Votantes)	La preferencia partidista de los candidatos (o “Ninguna”) siempre aparece en la boleta.
ELECCIÓN PRIMARIA NO PARTIDISTA (Cargos Locales y de Condado)	La preferencia partidista de los candidatos nunca aparece en la boleta.

¿QUÉ CARGOS SE ELIGEN EN CADA TIPO DE ELECCIONES PRIMARIAS?

DOS CANDIDATOS PRINCIPALES DE LA ELECCIÓN PRIMARIA ESTATAL (Nominados por los Votantes)	Senador de los Estados Unidos, Miembro del Congreso de los Estados Unidos, cargos estatales (como Gobernador), la Legislatura Estatal (Senador Estatal y Asamblea del Estado) y la Junta de Ecuilización.
ELECCIÓN PRIMARIA NO PARTIDISTA (Cargos Locales y de Condado)	Supervisor del Condado, Fiscal de Distrito, Auditor Contralor y Tesorero-Recaudador de Impuestos, Juez del Tribunal Superior.

DECLARACIÓN DE CUALIFICACIONES DEL CANDIDATO

Una lista completa de candidatos para los cargos en los que tiene derecho a votar según su residencia se proporciona en su boleta de muestra. Algunos de estos candidatos han optado por incluir una Declaración de Cualificaciones del Candidato, en la que se describen sus cualificaciones para el cargo. Los candidatos deben pagar por estas declaraciones opcionales, a menos que el organismo gubernamental haya decidido cubrir el costo. Todas las Declaraciones del Candidato se imprimen exactamente como se presentaron. Puede encontrar información sobre candidatos para cargos estatales en la Guía de Información para el Votante del Estado. Los siguientes candidatos legislativos estatales han aceptado los límites voluntarios de gastos de campaña y son elegibles para presentar una Declaración del Candidato para imprimir en la guía de información para el votante del condado:

- Tom Patti
- Rhodesia Ransom
- Jim Shoemaker

CANDIDATOS POR ESCRITO

El día de la elección, la lista de candidatos aprobados para ser escritos en la boleta estará disponible en todos los lugares de votación y también en nuestra página web: www.sjcrov.org. Solo se contarán los votos para los candidatos oficialmente reconocidos como candidatos por escrito.

MEDIDAS

En su boleta y en esta guía, solo se incluirán las medidas relevantes para el distrito en el que está registrado para votar. Puede haber argumentos a favor o en contra de ciertas medidas. Estos argumentos son opiniones exclusivas de los autores. Todas las medidas y argumentos se imprimen exactamente como fueron presentados.

INSTRUCCIONES PARA VOTAR

Cómo marcar su boleta:

Use SOLO tinta azul o negra.

No tiene que votar en todas las contiendas. No hay problema si omite algunas y solo vota en las que le interesan.

Para votar por una medida, llene la casilla situada junto a la palabra “Sí” o “No”.

Para votar por un candidato, marque la casilla que aparece al lado del nombre del candidato.

Candidatos por escrito:

Para votar por un candidato cualificado, escriba el nombre del candidato en el espacio en blanco y llene la casilla junto al mismo.

Corrección de errores en su boleta:

Si comete un error, dibuje una línea sobre la opción equivocada y marque la casilla en la que desea votar o solicite una nueva boleta.

Un error en una contienda no afecta al resto de la boleta marcada.

Evite un exceso de votos:

Lea cuidadosamente cada contienda, no seleccione más candidatos del número especificado para esa contienda.

MUESTRA DE BOLETA

BOLETA OFICIAL

CONDADO DE SAN JOAQUÍN

ELECCIÓN PRIMARIA DIRECTA A NIVEL ESTATAL

2 DE JUNIO DE 2026

BT 01

INSTRUCCIONES PARA VOTAR

Asegúrese de que su voto cuente:

- Use solo tinta azul o negra.



- Usted puede votar en tantas o tan pocas contiendas que usted quiera.
- Para votar por un candidato o una medida, rellene por completo la casilla al lado de la palabra "Si" o "No" o el nombre del candidato.

Candidato por escrito

- Para votar por un candidato calificado por escrito, escribe el nombre en el espacio en blanco proporcionado y rellene la casilla.

Correcciones en la boleta:

- Si comete un error, dibuje una línea sobre el error y marque la casilla que deseaba o solicite una nueva boleta.

- Candidato #1 (Selección no deseada)
- Candidato #2
- Candidato #3 (Selección deseada)

- Un error en una contienda no afecta el resto de la boleta.

Evite sobre votos:

- No seleccione más candidatos que el número a elegir.

CARGOS NOMINADOS POR LOS VOTANTES Y NO PARTIDISTAS

Todos los votantes pueden votar en estas contiendas. Los candidatos muestran una preferencia de partido (o ninguna) para la información del votante. Esto no es un respaldo o aprobación del partido.

ESTADO

Gobernador

Vote por Uno

- BETTY T. YEE**
Preferencia de Partido: Demócrata
Orientador de Atención Familiar
- NANCY D. YOUNG**
Preferencia de Partido: Ninguna
Directora Ejecutiva/Empresaria/
Pastora de Iglesia
- ALICIA OLIVIA LAPP**
Preferencia de Partido: Republicano
Sin designación en la boleta electoral
- MATTHEW CHASE LEVY**
Preferencia de Partido: Demócrata
Emprendedor/Físico
- DUANE TERRENCE LOYNES JR.**
Preferencia de Partido: Ninguna
Sin designación en la boleta electoral
- RANDEEP S. DHILLON**
Preferencia de Partido: Republicano
Economista/Agricultor/Empresario
- LIVINGFORD ANDCOUNTRY DEMOTT**
Preferencia de Partido: Ninguna
Profesional de Logística/Capellán
- PATRICIA DE LUCA BASUALDO**
Preferencia de Partido: Republicano
Corredora de Bienes Raíces
- LOUIS A. DE BARRAICUA**
Preferencia de Partido: Demócrata
Maestro/Propietario de Negocio

- RAJI RAB**
Preferencia de Partido: Demócrata
Aviador/Educador/Emprendedor
- SATISH RAO**
Preferencia de Partido: Demócrata
Profesor
- RAMSEY ROBINSON**
Preferencia de Partido: Paz y Libertad
Trabajador Social Escolar
- LEWIS HERMS**
Preferencia de Partido: Ninguna
Sin designación en la boleta electoral
- RAFAEL M. HERNANDEZ**
Preferencia de Partido: Republicano
Empresario/Compositor/Autor
- JON HENDERSON**
Preferencia de Partido: Ninguna
Propietario de Negocio
- STEVE HILTON**
Preferencia de Partido: Republicano
Propietario de Pequeña Empresa
- NAOMI BAR-LEV**
Preferencia de Partido: Ninguna
Música/Propietaria/Escritora
- XAVIER BECERRA**
Preferencia de Partido: Demócrata
Abogado Especializado en Derechos de Voto
- CAROLINA BUHLER**
Preferencia de Partido: Demócrata
Defensora de los Derechos Civiles
- CHAD BIANCO**
Preferencia de Partido: Republicano
Sheriff del Condado de Riverside
- JOSEPH CABRERA**
Preferencia de Partido: Ninguna
Administrador de Negocios
- ELAINE CULOTTI**
Preferencia de Partido: Ninguna
Emprendedora/Agricultora/
Desarrolladora
- JOEL E. JACOB**
Preferencia de Partido: Demócrata
Propietario de Negocio/Emprendedor
- MAX FOMIN**
Preferencia de Partido: Ninguna
Propietario de Negocio/Padre
- LUKASZ ADAM FILINSKI**
Preferencia de Partido: Ninguna
Padre
- SERGE FIANKAN**
Preferencia de Partido: Ninguna
Corredora de Bienes Raíces
- LEO NARANJO IV**
Preferencia de Partido: Republicano
Sargento Militar Jubilado
- TIM NELSON**
Preferencia de Partido: Republicano
Diplomático/Defensor de los Derechos
- TOM STEYER**
Preferencia de Partido: Demócrata
Defensor de Causas Climáticas
- ERIC SWALWELL**
Preferencia de Partido: Demócrata
Representante de los EE. UU.
- SCOTT P SHIELDS**
Preferencia de Partido: Demócrata
Director Ejecutivo
- FREDERIC C. SCHULTZ**
Preferencia de Partido: Ninguna
Abogado de Derechos Humanos
- CHRISTINE R. SARMIENTO**
Preferencia de Partido: Ninguna
Enfermera de Salud Pública
- REZA SAFARNEJAD**
Preferencia de Partido: Ninguna
Propietario de Pequeña Empresa
- SAM SANDAK**
Preferencia de Partido: Ninguna
Cineasta
- GRETHA SÓLORZANO**
Preferencia de Partido: Republicano
Ingeniero Nuclear Jubilado

- JAMES ATHANS JR.**
Preferencia de Partido: Republicano
Agente de Bienes Raíces
- LARRY AZEVEDO**
Preferencia de Partido: Demócrata
Empresario
- MOHAMMAD ARIF**
Preferencia de Partido: Demócrata
Organizador de Inmigrantes
- AKINYEMI AGBEDE**
Preferencia de Partido: Demócrata
Matemático
- DEREK GRASTY**
Preferencia de Partido: Demócrata
Miembro de La Junta del Distrito/
Educador
- DON J. GRUNDMANN**
Preferencia de Partido: Ninguna
Doctor en Quiropráctica
- DAWIT KELLEL**
Preferencia de Partido: Ninguna
Padre
- ANNE KOMAROVSK**
Preferencia de Partido: Ninguna
Ejecutiva de Comunicaciones
- GARY HOWARD KIDGELL**
Preferencia de Partido: Demócrata
Consultor de Construcción
- SOPHIA EDUM-A-SAM**
Preferencia de Partido: Demócrata
Gerente de Proyectos
- MAURO ALBERTO OROZCO**
Preferencia de Partido: Ninguna
Propietario de Pequeña Empresa
- BARACK D. OBAMA SHAW**
Preferencia de Partido: Demócrata
Propietario de Negocio
- ANTONIO VILLARAIGOSA**
Preferencia de Partido: Demócrata
Defensor del Acceso a la Vivienda
Asequible
- MARGARET TROWE**
Preferencia de Partido: Ninguna
Trabajador Hotelero
- TONY K. THURMOND**
Preferencia de Partido: Demócrata
Superintendente de Instrucción
Pública del Estado de California
- THUNDER PARLEY**
Preferencia de Partido: Demócrata
Analista de Mercado
- KATIE PORTER**
Preferencia de Partido: Demócrata
Defensora de Protección al
Consumidor
- TOM WOODARD**
Preferencia de Partido: Libertario
Director Ejecutivo Jubilado
- LEO SAMUEL ZACKY**
Preferencia de Partido: Republicano
Agricultor/Empresario/Locutor
- ERIN "ZEZ" ZEZULAK**
Preferencia de Partido: Demócrata
Consultora/Enfermera/Empresaria
- DAVID ZICKEFOOSE**
Preferencia de Partido: Republicano
Inversionista de Bienes Raíces
- AMANDA MARTIN**
Preferencia de Partido: Ninguna
Madre/Constructora/Emprendedora
- MATT MAHAN**
Preferencia de Partido: Demócrata
Alcalde, San José
- BRENT MAUPIN**
Preferencia de Partido: Ninguna
Ingeniero Civil
- DANIEL MERCURI**
Preferencia de Partido: Ninguna
Padre/Autor/Empresario
- Por escrito

MUESTRA DE BOLETA

BOLETA OFICIAL

CONDADO DE SAN JOAQUÍN

ELECCIÓN PRIMARIA DIRECTA A NIVEL ESTATAL

2 DE JUNIO DE 2026

BT 01

Vicegobernador	
Vote por Uno	
<input type="checkbox"/>	ALICE STEK <i>Preferencia de Partido: Paz y Libertad Médico/Ginecólogo-Obstetra</i>
<input type="checkbox"/>	SKIP SHELTON <i>Preferencia de Partido: Republicano Ejecutivo de Tecnología de Defensa</i>
<input type="checkbox"/>	ABDUR RAHMAN SIKDER <i>Preferencia de Partido: Demócrata Profesor</i>
<input type="checkbox"/>	JANELLE KELLMAN <i>Preferencia de Partido: Demócrata Ejecutivo de Riesgo Climático</i>
<input type="checkbox"/>	MICHAEL TUBBS <i>Preferencia de Partido: Demócrata Director de Organización Sin Fines de Lucro contra la Pobreza</i>
<input type="checkbox"/>	TIM MYERS <i>Preferencia de Partido: Demócrata Empresario/Músico/Productor</i>
<input type="checkbox"/>	FIONA MA <i>Preferencia de Partido: Demócrata Tesorero Estatal/Contador Público Certificado</i>
<input type="checkbox"/>	OLIVER MA <i>Preferencia de Partido: Demócrata Abogado de Derechos Civiles</i>
<input type="checkbox"/>	EBIE LYNCH <i>Preferencia de Partido: Republicano Propietario de Negocio/Enfermera</i>
<input type="checkbox"/>	JEYSON LOPEZ <i>Preferencia de Partido: Demócrata Consultor de Experiencia del Cliente</i>
<input type="checkbox"/>	GLORIA ROMERO <i>Preferencia de Partido: Republicano Educatora/Empresaria</i>
<input type="checkbox"/>	RAKESH CHRISTIAN <i>Preferencia de Partido: Ninguna Propietario de Negocio</i>
<input type="checkbox"/>	DAVID COLLENBERG <i>Preferencia de Partido: Republicano Agricultor/Propietario de Negocio</i>
<input type="checkbox"/>	SEAN COLLINSON <i>Preferencia de Partido: Ninguna Mediador</i>
<input type="checkbox"/>	JOSH FRYDAY <i>Preferencia de Partido: Demócrata Miembro del Gabinete del Gobernador</i>
<input type="checkbox"/>	DAVID FENNELL <i>Preferencia de Partido: Republicano Empresario</i>
<input type="checkbox"/>	----- <i>Por escrito</i>
Secretario de Estado	
Vote por Uno	
<input type="checkbox"/>	DONALD P. (DON) WAGNER <i>Preferencia de Partido: Republicano Supervisor del Condado de Orange</i>
<input type="checkbox"/>	SHIRLEY N. WEBER <i>Preferencia de Partido: Demócrata Secretaria de Estado de California</i>
<input type="checkbox"/>	GARY N. BLENNER <i>Preferencia de Partido: Verde Maestro</i>
<input type="checkbox"/>	MICHAEL FEINSTEIN <i>Preferencia de Partido: Verde Consultor de Reforma Electoral</i>
<input type="checkbox"/>	----- <i>Por escrito</i>

Contralor	
Vote por Uno	
<input type="checkbox"/>	HERB W MORGAN <i>Preferencia de Partido: Republicano Director de Inversiones</i>
<input type="checkbox"/>	MALIA M. COHEN <i>Preferencia de Partido: Demócrata Contralora del Estado/Madre</i>
<input type="checkbox"/>	MEGHANN ADAMS <i>Preferencia de Partido: Paz y Libertad Conductora de Autobús Escolar</i>
<input type="checkbox"/>	----- <i>Por escrito</i>
Tesorero	
Vote por Uno	
<input type="checkbox"/>	GLENN TURNER <i>Preferencia de Partido: Verde Sin designación en la boleta electoral</i>
<input type="checkbox"/>	JENNIFER HAWKS <i>Preferencia de Partido: Republicano Empresaria Jubilada</i>
<input type="checkbox"/>	ANNA M. CABALLERO <i>Preferencia de Partido: Demócrata Senador Estatal de California</i>
<input type="checkbox"/>	DAVID SERPA <i>Preferencia de Partido: Republicano Empresario/Autor/Padre</i>
<input type="checkbox"/>	ELENI KOUNALAKIS <i>Preferencia de Partido: Demócrata Vicegobernadora de California</i>
<input type="checkbox"/>	TONY VAZQUEZ <i>Preferencia de Partido: Demócrata Miembro de la Junta Estatal de Ecuilización</i>
<input type="checkbox"/>	----- <i>Por escrito</i>
Procurador General	
Vote por Uno	
<input type="checkbox"/>	MARJORIE MIKELS <i>Preferencia de Partido: Verde Abogado/Defensor de la Justicia</i>
<input type="checkbox"/>	ROB BONTA <i>Preferencia de Partido: Demócrata Titular</i>
<input type="checkbox"/>	MICHAEL E. GATES <i>Preferencia de Partido: Republicano Fiscal Adjunto de los Estados Unidos</i>
<input type="checkbox"/>	----- <i>Por escrito</i>

Comisionado de Seguros	
Vote por Uno	
<input type="checkbox"/>	SEAN LEE <i>Preferencia de Partido: Republicano Ejecutivo de Servicios Financieros</i>
<input type="checkbox"/>	KEITH W. DAVIS <i>Preferencia de Partido: Independiente Americano Agente de Seguros</i>
<input type="checkbox"/>	ROBERT P HOWELL <i>Preferencia de Partido: Republicano Director Ejecutivo de una Empresa de Ciberseguridad</i>
<input type="checkbox"/>	STEVEN CRAIG BRADFORD <i>Preferencia de Partido: Demócrata Miembro del Consejo de una Organización Educativa</i>
<input type="checkbox"/>	MERRITT FARREN <i>Preferencia de Partido: Republicano Defensor del Consumidor/Abogado</i>
<input type="checkbox"/>	BEN ALLEN <i>Preferencia de Partido: Demócrata Senador Estatal de California</i>
<input type="checkbox"/>	ERIC THOR AARNIO <i>Preferencia de Partido: Republicano Contratista</i>
<input type="checkbox"/>	STACY A. KORSGADEN <i>Preferencia de Partido: Republicano Agente de Seguros Autorizada</i>
<input type="checkbox"/>	JANE KIM <i>Preferencia de Partido: Demócrata Abogada/Defensora del Consumidor</i>
<input type="checkbox"/>	EDUARDO "LALO" VARGAS <i>Preferencia de Partido: Paz y Libertad Maestro de Ciencias</i>
<input type="checkbox"/>	PATRICK WOLFF <i>Preferencia de Partido: Demócrata Analista Financiero</i>
<input type="checkbox"/>	----- <i>Por escrito</i>
Miembro de la Junta Estatal de Ecuilización Distrito 1	
Vote por Uno	
<input type="checkbox"/>	DONALD E WILLIAMSON <i>Preferencia de Partido: Demócrata Consultor de la Junta de Ecuilización</i>
<input type="checkbox"/>	DUSTY BEACH <i>Preferencia de Partido: Republicano Oficial Correccional Jubilado</i>
<input type="checkbox"/>	NADAR F SHAHATIT <i>Preferencia de Partido: Republicano Consultor de Impuestos</i>
<input type="checkbox"/>	SHANNON GROVE <i>Preferencia de Partido: Republicano Senador Estatal/Empresaria</i>
<input type="checkbox"/>	NELSON ESPARZA <i>Preferencia de Partido: Demócrata Maestro/Economista/Concejal</i>
<input type="checkbox"/>	----- <i>Por escrito</i>

MUESTRA DE BOLETA

BOLETA OFICIAL

CONDADO DE SAN JOAQUÍN

ELECCIÓN PRIMARIA DIRECTA A NIVEL ESTATAL

2 DE JUNIO DE 2026

BT 01

REPRESENTANTE DE LOS ESTADOS UNIDOS

Distrito Congressional 13

Vote por Uno

- DANIEL GARIBAY RODRIGUEZ**
*Preferencia de Partido: Demócrata
Gerente de Salud Conductual*
- VIN KRUTTIVENTI**
*Preferencia de Partido: Republicano
Propietario de Negocio*
- KEVIN LINCOLN**
*Preferencia de Partido: Republicano
Propietario de Pequeña Empresa*
- ADAM GRAY**
*Preferencia de Partido: Demócrata
Representante de los Estados Unidos/
Educador*

Por escrito

MIEMBRO DE LA ASAMBLEA ESTATAL

Distrito 13 de la Asamblea

Vote por Uno

- TOM PATTI**
*Preferencia de Partido: Republicano
Empresario/Padre*
- ELIZA DY**
*Preferencia de Partido: Ninguna
Propietario de Negocio/Entrenador*
- RHODESIA RANSOM**
*Preferencia de Partido: Demócrata
Asambleísta Estatal*
- ALI JAFRI**
*Preferencia de Partido: Republicano
Contador/Padre/Agricultor*

Por escrito

JUDICIAL

Juez del Tribunal Superior Oficina 5

Vote por Uno

- NICOLE DEVENCENZI**
Fiscal Adjunto del Distrito

Por escrito

Juez del Tribunal Superior Oficina 6

Vote por Uno

- MICHAEL J. RASMUSSEN**
Comisionado de la Corte Superior

Por escrito

ESCOLAR

Superintendente de Instrucción Pública

Vote por Uno

- FRANK LARA**
Maestro/Vicepresidente Sindical
- AINYE LONG**
Maestra de Escuela Pública
- ANTHONY RENDON**
Defensor de la Democracia/Educador
- NICHELLE M. HENDERSON**
Síndica Universitaria/Maestra
- RICHARD BARRERA**
Asesor del Superintendente Estatal
- WENDY CASTANEDA LEAL**
Superintendente del Distrito Escolar
- JOSH NEWMAN**
Educador/Asesor Estratégico
- SONJA SHAW**
Presidente del Distrito Escolar
- GUS MATTAMMAL**
Educador/Ejecutivo/Autor
- AL MURATSUCHI**
Asambleísta/Educador de Aula

Por escrito

Superintendente de Escuelas del Condado de San Joaquín

Vote por Uno

- TROY A. BROWN**
*Superintendente de Escuelas del
Condado de San Joaquín*

Por escrito

CONDADO

Asesor-Registrador-Secretario del Condado

Vote por Uno

- STEVE J. BESTOLARIDES**
*Asesor-Registrador-Secretario del
Condado de San Joaquin*
- ZACHARY AVELAR**
Marino de Estados Unidos

Por escrito

Auditor-Contralor del Condado

Vote por Uno

- JEFFERY WOLTKAMP**
*Auditor-Contralor del Condado de
San Joaquin*

Por escrito

Tesorero-Recaudador de Impuestos

Vote por Uno

- PHONXAY KEOKHAM**
*Tesorero-Recaudador de Impuestos
del Condado de San Joaquín*

Por escrito

CIUDAD

Ciudad de Stockton Miembro del Concejo Municipal, Distrito 5

Vote por Uno

- DESIREE LYNCH**
*Enfermera de Recuperación
Postoperatoria*
- RUBEN HARPER**
Sin designación en la boleta electoral
- MAX BEAS**
Propietario de Pequeña Empresa
- MARY ELIZABETH**
Científica/REHS
- BRANDO VILLAPUDUA**
Concejal Municipal

Por escrito

MUESTRA DE BOLETA

Esta página se deja intencionalmente en blanco

MUESTRA DE BOLETA

BOLETA OFICIAL

Página 1 de 3

CONDADO DE SAN JOAQUÍN
ELECCIÓN PRIMARIA DIRECTA A NIVEL ESTATAL
2 DE JUNIO DE 2026

BT 02

INSTRUCCIONES PARA VOTAR

Asegúrese de que su voto cuente:

- Use solo tinta azul o negra.



- Usted puede votar en tantas o tan pocas contiendas que usted quiera.
- Para votar por un candidato o una medida, rellene por completo la casilla al lado de la palabra "Si" o "No" o el nombre del candidato.

Candidato por escrito

- Para votar por un candidato calificado por escrito, escribe el nombre en el espacio en blanco proporcionado y rellene la casilla.

Correcciones en la boleta:

- Si comete un error, dibuje una línea sobre el error y marque la casilla que deseaba o solicite una nueva boleta.

- Candidato #1 (Selección no deseada)
- Candidato #2
- Candidato #3 (Selección deseada)

- Un error en una contienda no afecta el resto de la boleta.

Evite sobre votos:

- No seleccione más candidatos que el número a elegir.

CARGOS NOMINADOS POR LOS VOTANTES Y NO PARTIDISTAS

Todos los votantes pueden votar en estas contiendas. Los candidatos muestran una preferencia de partido (o ninguna) para la información del votante. Esto no es un respaldo o aprobación del partido.

ESTADO

Gobernador

Vote por Uno

- BETTY T. YEE**
Preferencia de Partido: Demócrata
Orientador de Atención Familiar
- NANCY D. YOUNG**
Preferencia de Partido: Ninguna
Directora Ejecutiva/Empresaria/
Pastora de Iglesia
- ALICIA OLIVIA LAPP**
Preferencia de Partido: Republicano
Sin designación en la boleta electoral
- MATTHEW CHASE LEVY**
Preferencia de Partido: Demócrata
Emprendedor/Físico
- DUANE TERRENCE LOYNES JR.**
Preferencia de Partido: Ninguna
Sin designación en la boleta electoral
- RANDEEP S. DHILLON**
Preferencia de Partido: Republicano
Economista/Agricultor/Empresario
- LIVINGFORD ANDCOUNTRY DEMOTT**
Preferencia de Partido: Ninguna
Profesional de Logística/Capellán
- PATRICIA DE LUCA BASUALDO**
Preferencia de Partido: Republicano
Corredora de Bienes Raíces
- LOUIS A. DE BARRAICUA**
Preferencia de Partido: Demócrata
Maestro/Propietario de Negocio

- RAJI RAB**
Preferencia de Partido: Demócrata
Aviador/Educador/Emprendedor
- SATISH RAO**
Preferencia de Partido: Demócrata
Profesor
- RAMSEY ROBINSON**
Preferencia de Partido: Paz y Libertad
Trabajador Social Escolar
- LEWIS HERMS**
Preferencia de Partido: Ninguna
Sin designación en la boleta electoral
- RAFAEL M. HERNANDEZ**
Preferencia de Partido: Republicano
Empresario/Compositor/Autor
- JON HENDERSON**
Preferencia de Partido: Ninguna
Propietario de Negocio
- STEVE HILTON**
Preferencia de Partido: Republicano
Propietario de Pequeña Empresa
- NAOMI BAR-LEV**
Preferencia de Partido: Ninguna
Música/Propietaria/Escritora
- XAVIER BECERRA**
Preferencia de Partido: Demócrata
Abogado Especializado en Derechos de Voto
- CAROLINA BUHLER**
Preferencia de Partido: Demócrata
Defensora de los Derechos Civiles
- CHAD BIANCO**
Preferencia de Partido: Republicano
Sheriff del Condado de Riverside
- JOSEPH CABRERA**
Preferencia de Partido: Ninguna
Administrador de Negocios
- ELAINE CULOTTI**
Preferencia de Partido: Ninguna
Emprendedora/Agricultora/
Desarrolladora
- JOEL E. JACOB**
Preferencia de Partido: Demócrata
Propietario de Negocio/Emprendedor
- MAX FOMIN**
Preferencia de Partido: Ninguna
Propietario de Negocio/Padre
- LUKASZ ADAM FILINSKI**
Preferencia de Partido: Ninguna
Padre
- SERGE FIANKAN**
Preferencia de Partido: Ninguna
Corredora de Bienes Raíces
- LEO NARANJO IV**
Preferencia de Partido: Republicano
Sargento Militar Jubilado
- TIM NELSON**
Preferencia de Partido: Republicano
Diplomático/Defensor de los Derechos
- TOM STEYER**
Preferencia de Partido: Demócrata
Defensor de Causas Climáticas
- ERIC SWALWELL**
Preferencia de Partido: Demócrata
Representante de los EE. UU.
- SCOTT P SHIELDS**
Preferencia de Partido: Demócrata
Director Ejecutivo
- FREDERIC C. SCHULTZ**
Preferencia de Partido: Ninguna
Abogado de Derechos Humanos
- CHRISTINE R. SARMIENTO**
Preferencia de Partido: Ninguna
Enfermera de Salud Pública
- REZA SAFARNEJAD**
Preferencia de Partido: Ninguna
Propietario de Pequeña Empresa
- SAM SANDAK**
Preferencia de Partido: Ninguna
Cineasta
- GRETHA SÓLORZANO**
Preferencia de Partido: Republicano
Ingeniero Nuclear Jubilado

- JAMES ATHANS JR.**
Preferencia de Partido: Republicano
Agente de Bienes Raíces
- LARRY AZEVEDO**
Preferencia de Partido: Demócrata
Empresario
- MOHAMMAD ARIF**
Preferencia de Partido: Demócrata
Organizador de Inmigrantes
- AKINYEMI AGBEDE**
Preferencia de Partido: Demócrata
Matemático
- DEREK GRASTY**
Preferencia de Partido: Demócrata
Miembro de La Junta del Distrito/
Educador
- DON J. GRUNDMANN**
Preferencia de Partido: Ninguna
Doctor en Quiropráctica
- DAWIT KELLEL**
Preferencia de Partido: Ninguna
Padre
- ANNE KOMAROVSK**
Preferencia de Partido: Ninguna
Ejecutiva de Comunicaciones
- GARY HOWARD KIDGELL**
Preferencia de Partido: Demócrata
Consultor de Construcción
- SOPHIA EDUM-A-SAM**
Preferencia de Partido: Demócrata
Gerente de Proyectos
- MAURO ALBERTO OROZCO**
Preferencia de Partido: Ninguna
Propietario de Pequeña Empresa
- BARACK D. OBAMA SHAW**
Preferencia de Partido: Demócrata
Propietario de Negocio
- ANTONIO VILLARAIGOSA**
Preferencia de Partido: Demócrata
Defensor del Acceso a la Vivienda
Asequible
- MARGARET TROWE**
Preferencia de Partido: Ninguna
Trabajador Hotelero
- TONY K. THURMOND**
Preferencia de Partido: Demócrata
Superintendente de Instrucción
Pública del Estado de California
- THUNDER PARLEY**
Preferencia de Partido: Demócrata
Analista de Mercado
- KATIE PORTER**
Preferencia de Partido: Demócrata
Defensora de Protección al
Consumidor
- TOM WOODARD**
Preferencia de Partido: Libertario
Director Ejecutivo Jubilado
- LEO SAMUEL ZACKY**
Preferencia de Partido: Republicano
Agricultor/Empresario/Locutor
- ERIN "ZEZ" ZEZULAK**
Preferencia de Partido: Demócrata
Consultora/Enfermera/Empresaria
- DAVID ZICKEFOOSE**
Preferencia de Partido: Republicano
Inversionista de Bienes Raíces
- AMANDA MARTIN**
Preferencia de Partido: Ninguna
Madre/Constructora/Emprendedora
- MATT MAHAN**
Preferencia de Partido: Demócrata
Alcalde, San José
- BRENT MAUPIN**
Preferencia de Partido: Ninguna
Ingeniero Civil
- DANIEL MERCURI**
Preferencia de Partido: Ninguna
Padre/Autor/Empresario
- Por escrito

Leer ambos lados de la boleta

MUESTRA DE BOLETA

BOLETA OFICIAL

CONDADO DE SAN JOAQUÍN

ELECCIÓN PRIMARIA DIRECTA A NIVEL ESTATAL

2 DE JUNIO DE 2026

BT 02

Vicegobernador	
Vote por Uno	
<input type="checkbox"/>	ALICE STEK <i>Preferencia de Partido: Paz y Libertad Médico/Ginecólogo-Obstetra</i>
<input type="checkbox"/>	SKIP SHELTON <i>Preferencia de Partido: Republicano Ejecutivo de Tecnología de Defensa</i>
<input type="checkbox"/>	ABDUR RAHMAN SIKDER <i>Preferencia de Partido: Demócrata Profesor</i>
<input type="checkbox"/>	JANELLE KELLMAN <i>Preferencia de Partido: Demócrata Ejecutivo de Riesgo Climático</i>
<input type="checkbox"/>	MICHAEL TUBBS <i>Preferencia de Partido: Demócrata Director de Organización Sin Fines de Lucro contra la Pobreza</i>
<input type="checkbox"/>	TIM MYERS <i>Preferencia de Partido: Demócrata Empresario/Músico/Productor</i>
<input type="checkbox"/>	FIONA MA <i>Preferencia de Partido: Demócrata Tesorero Estatal/Contador Público Certificado</i>
<input type="checkbox"/>	OLIVER MA <i>Preferencia de Partido: Demócrata Abogado de Derechos Civiles</i>
<input type="checkbox"/>	EBIE LYNCH <i>Preferencia de Partido: Republicano Propietario de Negocio/Enfermera</i>
<input type="checkbox"/>	JEYSON LOPEZ <i>Preferencia de Partido: Demócrata Consultor de Experiencia del Cliente</i>
<input type="checkbox"/>	GLORIA ROMERO <i>Preferencia de Partido: Republicano Educativa/Empresaria</i>
<input type="checkbox"/>	RAKESH CHRISTIAN <i>Preferencia de Partido: Ninguna Propietario de Negocio</i>
<input type="checkbox"/>	DAVID COLLENBERG <i>Preferencia de Partido: Republicano Agricultor/Propietario de Negocio</i>
<input type="checkbox"/>	SEAN COLLINSON <i>Preferencia de Partido: Ninguna Mediador</i>
<input type="checkbox"/>	JOSH FRYDAY <i>Preferencia de Partido: Demócrata Miembro del Gabinete del Gobernador</i>
<input type="checkbox"/>	DAVID FENNELL <i>Preferencia de Partido: Republicano Empresario</i>
<input type="checkbox"/>	----- <i>Por escrito</i>
Secretario de Estado	
Vote por Uno	
<input type="checkbox"/>	DONALD P. (DON) WAGNER <i>Preferencia de Partido: Republicano Supervisor del Condado de Orange</i>
<input type="checkbox"/>	SHIRLEY N. WEBER <i>Preferencia de Partido: Demócrata Secretaria de Estado de California</i>
<input type="checkbox"/>	GARY N. BLENNER <i>Preferencia de Partido: Verde Maestro</i>
<input type="checkbox"/>	MICHAEL FEINSTEIN <i>Preferencia de Partido: Verde Consultor de Reforma Electoral</i>
<input type="checkbox"/>	----- <i>Por escrito</i>

Contralor	
Vote por Uno	
<input type="checkbox"/>	HERB W MORGAN <i>Preferencia de Partido: Republicano Director de Inversiones</i>
<input type="checkbox"/>	MALIA M. COHEN <i>Preferencia de Partido: Demócrata Contralora del Estado/Madre</i>
<input type="checkbox"/>	MEGHANN ADAMS <i>Preferencia de Partido: Paz y Libertad Conductora de Autobús Escolar</i>
<input type="checkbox"/>	----- <i>Por escrito</i>
Tesorero	
Vote por Uno	
<input type="checkbox"/>	GLENN TURNER <i>Preferencia de Partido: Verde Sin designación en la boleta electoral</i>
<input type="checkbox"/>	JENNIFER HAWKS <i>Preferencia de Partido: Republicano Empresaria Jubilada</i>
<input type="checkbox"/>	ANNA M. CABALLERO <i>Preferencia de Partido: Demócrata Senador Estatal de California</i>
<input type="checkbox"/>	DAVID SERPA <i>Preferencia de Partido: Republicano Empresario/Autor/Padre</i>
<input type="checkbox"/>	ELENI KOUNALAKIS <i>Preferencia de Partido: Demócrata Vicegobernadora de California</i>
<input type="checkbox"/>	TONY VAZQUEZ <i>Preferencia de Partido: Demócrata Miembro de la Junta Estatal de Ecuilización</i>
<input type="checkbox"/>	----- <i>Por escrito</i>
Procurador General	
Vote por Uno	
<input type="checkbox"/>	MARJORIE MIKELS <i>Preferencia de Partido: Verde Abogado/Defensor de la Justicia</i>
<input type="checkbox"/>	ROB BONTA <i>Preferencia de Partido: Demócrata Titular</i>
<input type="checkbox"/>	MICHAEL E. GATES <i>Preferencia de Partido: Republicano Fiscal Adjunto de los Estados Unidos</i>
<input type="checkbox"/>	----- <i>Por escrito</i>

Comisionado de Seguros	
Vote por Uno	
<input type="checkbox"/>	SEAN LEE <i>Preferencia de Partido: Republicano Ejecutivo de Servicios Financieros</i>
<input type="checkbox"/>	KEITH W. DAVIS <i>Preferencia de Partido: Independiente Americano Agente de Seguros</i>
<input type="checkbox"/>	ROBERT P HOWELL <i>Preferencia de Partido: Republicano Director Ejecutivo de una Empresa de Ciberseguridad</i>
<input type="checkbox"/>	STEVEN CRAIG BRADFORD <i>Preferencia de Partido: Demócrata Miembro del Consejo de una Organización Educativa</i>
<input type="checkbox"/>	MERRITT FARREN <i>Preferencia de Partido: Republicano Defensor del Consumidor/Abogado</i>
<input type="checkbox"/>	BEN ALLEN <i>Preferencia de Partido: Demócrata Senador Estatal de California</i>
<input type="checkbox"/>	ERIC THOR AARNIO <i>Preferencia de Partido: Republicano Contratista</i>
<input type="checkbox"/>	STACY A. KORSGADEN <i>Preferencia de Partido: Republicano Agente de Seguros Autorizada</i>
<input type="checkbox"/>	JANE KIM <i>Preferencia de Partido: Demócrata Abogada/Defensora del Consumidor</i>
<input type="checkbox"/>	EDUARDO "LALO" VARGAS <i>Preferencia de Partido: Paz y Libertad Maestro de Ciencias</i>
<input type="checkbox"/>	PATRICK WOLFF <i>Preferencia de Partido: Demócrata Analista Financiero</i>
<input type="checkbox"/>	----- <i>Por escrito</i>
Miembro de la Junta Estatal de Ecuilización Distrito 1	
Vote por Uno	
<input type="checkbox"/>	DONALD E WILLIAMSON <i>Preferencia de Partido: Demócrata Consultor de la Junta de Ecuilización</i>
<input type="checkbox"/>	DUSTY BEACH <i>Preferencia de Partido: Republicano Oficial Correccional Jubilado</i>
<input type="checkbox"/>	NADAR F SHAHATIT <i>Preferencia de Partido: Republicano Consultor de Impuestos</i>
<input type="checkbox"/>	SHANNON GROVE <i>Preferencia de Partido: Republicano Senador Estatal/Empresaria</i>
<input type="checkbox"/>	NELSON ESPARZA <i>Preferencia de Partido: Demócrata Maestro/Economista/Concejal</i>
<input type="checkbox"/>	----- <i>Por escrito</i>

MUESTRA DE BOLETA

BOLETA OFICIAL

CONDADO DE SAN JOAQUÍN

ELECCIÓN PRIMARIA DIRECTA A NIVEL ESTATAL

2 DE JUNIO DE 2026

BT 02

REPRESENTANTE DE LOS ESTADOS UNIDOS

Distrito Congressional 9

Vote por Uno

- KHALID JEFFREY JAFRI**
*Preferencia de Partido: Republicano
Ingeniero/Empresario/Agricultor*
- PARMINDER "HAPPY" SINGH**
*Preferencia de Partido: Republicano
Vendedor/Padre*
- MARTIN "VMANN" VEPRASKAS**
*Preferencia de Partido: Republicano
Gerente de la Marina Jubilado*
- JOHN MCBRIDE**
*Preferencia de Partido: Republicano
Entrenador de Rendimiento Atlético*
- JOSH HARDER**
*Preferencia de Partido: Demócrata
Padre/Representante*
- *Por escrito*

MIEMBRO DE LA ASAMBLEA ESTATAL

Distrito 13 de la Asamblea

Vote por Uno

- TOM PATTI**
*Preferencia de Partido: Republicano
Empresario/Padre*
- ELIZA DY**
*Preferencia de Partido: Ninguna
Propietario de Negocio/Entrenador*
- RHODESIA RANSOM**
*Preferencia de Partido: Demócrata
Asambleísta Estatal*
- ALI JAFRI**
*Preferencia de Partido: Republicano
Contador/Padre/Agricultor*
- *Por escrito*

JUDICIAL

Juez del Tribunal Superior Oficina 5

Vote por Uno

- NICOLE DEVENCENZI**
Fiscal Adjunto del Distrito
- *Por escrito*

Juez del Tribunal Superior Oficina 6

Vote por Uno

- MICHAEL J. RASMUSSEN**
Comisionado de la Corte Superior
- *Por escrito*

ESCOLAR

Superintendente de Instrucción Pública

Vote por Uno

- FRANK LARA**
Maestro/Vicepresidente Sindical
- AINYE LONG**
Maestra de Escuela Pública
- ANTHONY RENDON**
Defensor de la Democracia/Educador
- NICHELLE M. HENDERSON**
Síndica Universitaria/Maestra
- RICHARD BARRERA**
Asesor del Superintendente Estatal
- WENDY CASTANEDA LEAL**
Superintendente del Distrito Escolar
- JOSH NEWMAN**
Educador/Asesor Estratégico
- SONJA SHAW**
Presidente del Distrito Escolar
- GUS MATTAMMAL**
Educador/Ejecutivo/Autor
- AL MURATSUCHI**
Asambleísta/Educador de Aula
- *Por escrito*

Superintendente de Escuelas del Condado de San Joaquín

Vote por Uno

- TROY A. BROWN**
Superintendente de Escuelas del Condado de San Joaquín
- *Por escrito*

CONDADO

Asesor-Registrador-Secretario del Condado

Vote por Uno

- STEVE J. BESTOLARIDES**
Asesor-Registrador-Secretario del Condado de San Joaquin
- ZACHARY AVELAR**
Marino de Estados Unidos
- *Por escrito*

Auditor-Contralor del Condado

Vote por Uno

- JEFFERY WOLTKAMP**
Auditor-Contralor del Condado de San Joaquin
- *Por escrito*

Tesorero-Recaudador de Impuestos

Vote por Uno

- PHONXAY KEOKHAM**
Tesorero-Recaudador de Impuestos del Condado de San Joaquín
- *Por escrito*

CIUDAD

Ciudad de Stockton Miembro del Concejo Municipal, Distrito 5

Vote por Uno

- DESIREE LYNCH**
Enfermera de Recuperación Postoperatoria
- RUBEN HARPER**
Sin designación en la boleta electoral
- MAX BEAS**
Propietario de Pequeña Empresa
- MARY ELIZABETH**
Científica/REHS
- BRANDO VILLAPUDUA**
Concejala Municipal
- *Por escrito*

MUESTRA DE BOLETA

Esta página se deja intencionalmente en blanco

MUESTRA DE BOLETA

BOLETA OFICIAL

Página 1 de 3

CONDADO DE SAN JOAQUÍN

ELECCIÓN PRIMARIA DIRECTA A NIVEL ESTATAL

2 DE JUNIO DE 2026

BT 03

INSTRUCCIONES PARA VOTAR

Asegúrese de que su voto cuente:

- Use solo tinta azul o negra.

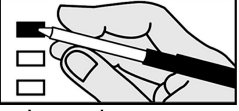

- Usted puede votar en tantas o tan pocas contiendas que usted quiera.
- Para votar por un candidato o una medida, rellene por completo la casilla al lado de la palabra "Si" o "No" o el nombre del candidato.

Candidato por escrito

- Para votar por un candidato calificado por escrito, escribe el nombre en el espacio en blanco proporcionado y rellene la casilla.

Correcciones en la boleta:

- Si comete un error, dibuje una línea sobre el error y marque la casilla que deseaba o solicite una nueva boleta.

- Candidato #1 (Selección no deseada)
- Candidato #2
- Candidato #3 (Selección deseada)

- Un error en una contienda no afecta el resto de la boleta.

Evite sobre votos:

- No seleccione más candidatos que el número a elegir.

CARGOS NOMINADOS POR LOS VOTANTES Y NO PARTIDISTAS

Todos los votantes pueden votar en estas contiendas. Los candidatos muestran una preferencia de partido (o ninguna) para la información del votante. Esto no es un respaldo o aprobación del partido.

ESTADO

Gobernador

Vote por Uno

- BETTY T. YEE**
Preferencia de Partido: Demócrata
Orientador de Atención Familiar
- NANCY D. YOUNG**
Preferencia de Partido: Ninguna
Directora Ejecutiva/Empresaria/
Pastora de Iglesia
- ALICIA OLIVIA LAPP**
Preferencia de Partido: Republicano
Sin designación en la boleta electoral
- MATTHEW CHASE LEVY**
Preferencia de Partido: Demócrata
Emprendedor/Físico
- DUANE TERRENCE LOYNES JR.**
Preferencia de Partido: Ninguna
Sin designación en la boleta electoral
- RANDEEP S. DHILLON**
Preferencia de Partido: Republicano
Economista/Agricultor/Empresario
- LIVINGFORD ANDCOUNTRY DEMOTT**
Preferencia de Partido: Ninguna
Profesional de Logística/Capellán
- PATRICIA DE LUCA BASUALDO**
Preferencia de Partido: Republicano
Corredora de Bienes Raíces
- LOUIS A. DE BARRAICUA**
Preferencia de Partido: Demócrata
Maestro/Propietario de Negocio

- RAJI RAB**
Preferencia de Partido: Demócrata
Aviador/Educador/Emprendedor
- SATISH RAO**
Preferencia de Partido: Demócrata
Profesor
- RAMSEY ROBINSON**
Preferencia de Partido: Paz y Libertad
Trabajador Social Escolar
- LEWIS HERMS**
Preferencia de Partido: Ninguna
Sin designación en la boleta electoral
- RAFAEL M. HERNANDEZ**
Preferencia de Partido: Republicano
Empresario/Compositor/Autor
- JON HENDERSON**
Preferencia de Partido: Ninguna
Propietario de Negocio
- STEVE HILTON**
Preferencia de Partido: Republicano
Propietario de Pequeña Empresa
- NAOMI BAR-LEV**
Preferencia de Partido: Ninguna
Música/Propietaria/Escritora
- XAVIER BECERRA**
Preferencia de Partido: Demócrata
Abogado Especializado en Derechos de Voto
- CAROLINA BUHLER**
Preferencia de Partido: Demócrata
Defensora de los Derechos Civiles
- CHAD BIANCO**
Preferencia de Partido: Republicano
Sheriff del Condado de Riverside
- JOSEPH CABRERA**
Preferencia de Partido: Ninguna
Administrador de Negocios
- ELAINE CULOTTI**
Preferencia de Partido: Ninguna
Emprendedora/Agricultora/
Desarrolladora
- JOEL E. JACOB**
Preferencia de Partido: Demócrata
Propietario de Negocio/Emprendedor
- MAX FOMIN**
Preferencia de Partido: Ninguna
Propietario de Negocio/Padre
- LUKASZ ADAM FILINSKI**
Preferencia de Partido: Ninguna
Padre
- SERGE FIANKAN**
Preferencia de Partido: Ninguna
Corredora de Bienes Raíces
- LEO NARANJO IV**
Preferencia de Partido: Republicano
Sargento Militar Jubilado
- TIM NELSON**
Preferencia de Partido: Republicano
Diplomático/Defensor de los Derechos
- TOM STEYER**
Preferencia de Partido: Demócrata
Defensor de Causas Climáticas
- ERIC SWALWELL**
Preferencia de Partido: Demócrata
Representante de los EE. UU.
- SCOTT P SHIELDS**
Preferencia de Partido: Demócrata
Director Ejecutivo
- FREDERIC C. SCHULTZ**
Preferencia de Partido: Ninguna
Abogado de Derechos Humanos
- CHRISTINE R. SARMIENTO**
Preferencia de Partido: Ninguna
Enfermera de Salud Pública
- REZA SAFARNEJAD**
Preferencia de Partido: Ninguna
Propietario de Pequeña Empresa
- SAM SANDAK**
Preferencia de Partido: Ninguna
Cineasta
- GRETHA SÓLORZANO**
Preferencia de Partido: Republicano
Ingeniero Nuclear Jubilado

- JAMES ATHANS JR.**
Preferencia de Partido: Republicano
Agente de Bienes Raíces
- LARRY AZEVEDO**
Preferencia de Partido: Demócrata
Empresario
- MOHAMMAD ARIF**
Preferencia de Partido: Demócrata
Organizador de Inmigrantes
- AKINYEMI AGBEDE**
Preferencia de Partido: Demócrata
Matemático
- DEREK GRASTY**
Preferencia de Partido: Demócrata
Miembro de La Junta del Distrito/
Educador
- DON J. GRUNDMANN**
Preferencia de Partido: Ninguna
Doctor en Quiropráctica
- DAWIT KELLEL**
Preferencia de Partido: Ninguna
Padre
- ANNE KOMAROVSK**
Preferencia de Partido: Ninguna
Ejecutiva de Comunicaciones
- GARY HOWARD KIDGELL**
Preferencia de Partido: Demócrata
Consultor de Construcción
- SOPHIA EDUM-A-SAM**
Preferencia de Partido: Demócrata
Gerente de Proyectos
- MAURO ALBERTO OROZCO**
Preferencia de Partido: Ninguna
Propietario de Pequeña Empresa
- BARACK D. OBAMA SHAW**
Preferencia de Partido: Demócrata
Propietario de Negocio
- ANTONIO VILLARAIGOSA**
Preferencia de Partido: Demócrata
Defensor del Acceso a la Vivienda
Asequible
- MARGARET TROWE**
Preferencia de Partido: Ninguna
Trabajador Hotelero
- TONY K. THURMOND**
Preferencia de Partido: Demócrata
Superintendente de Instrucción
Pública del Estado de California
- THUNDER PARLEY**
Preferencia de Partido: Demócrata
Analista de Mercado
- KATIE PORTER**
Preferencia de Partido: Demócrata
Defensora de Protección al
Consumidor
- TOM WOODARD**
Preferencia de Partido: Libertario
Director Ejecutivo Jubilado
- LEO SAMUEL ZACKY**
Preferencia de Partido: Republicano
Agricultor/Empresario/Locutor
- ERIN "ZEZ" ZEZULAK**
Preferencia de Partido: Demócrata
Consultora/Enfermera/Empresaria
- DAVID ZICKEFOOSE**
Preferencia de Partido: Republicano
Inversionista de Bienes Raíces
- AMANDA MARTIN**
Preferencia de Partido: Ninguna
Madre/Constructora/Emprendedora
- MATT MAHAN**
Preferencia de Partido: Demócrata
Alcalde, San José
- BRENT MAUPIN**
Preferencia de Partido: Ninguna
Ingeniero Civil
- DANIEL MERCURI**
Preferencia de Partido: Ninguna
Padre/Autor/Empresario
- Por escrito

Leer ambos lados de la boleta

MUESTRA DE BOLETA

BOLETA OFICIAL

CONDADO DE SAN JOAQUÍN

ELECCIÓN PRIMARIA DIRECTA A NIVEL ESTATAL

2 DE JUNIO DE 2026

BT 03

Vicegobernador	
Vote por Uno	
<input type="checkbox"/>	ALICE STEK <i>Preferencia de Partido: Paz y Libertad Médico/Ginecólogo-Obstetra</i>
<input type="checkbox"/>	SKIP SHELTON <i>Preferencia de Partido: Republicano Ejecutivo de Tecnología de Defensa</i>
<input type="checkbox"/>	ABDUR RAHMAN SIKDER <i>Preferencia de Partido: Demócrata Profesor</i>
<input type="checkbox"/>	JANELLE KELLMAN <i>Preferencia de Partido: Demócrata Ejecutivo de Riesgo Climático</i>
<input type="checkbox"/>	MICHAEL TUBBS <i>Preferencia de Partido: Demócrata Director de Organización Sin Fines de Lucro contra la Pobreza</i>
<input type="checkbox"/>	TIM MYERS <i>Preferencia de Partido: Demócrata Empresario/Músico/Productor</i>
<input type="checkbox"/>	FIONA MA <i>Preferencia de Partido: Demócrata Tesorero Estatal/Contador Público Certificado</i>
<input type="checkbox"/>	OLIVER MA <i>Preferencia de Partido: Demócrata Abogado de Derechos Civiles</i>
<input type="checkbox"/>	EBIE LYNCH <i>Preferencia de Partido: Republicano Propietario de Negocio/Enfermera</i>
<input type="checkbox"/>	JEYSON LOPEZ <i>Preferencia de Partido: Demócrata Consultor de Experiencia del Cliente</i>
<input type="checkbox"/>	GLORIA ROMERO <i>Preferencia de Partido: Republicano Educatora/Empresaria</i>
<input type="checkbox"/>	RAKESH CHRISTIAN <i>Preferencia de Partido: Ninguna Propietario de Negocio</i>
<input type="checkbox"/>	DAVID COLLENBERG <i>Preferencia de Partido: Republicano Agricultor/Propietario de Negocio</i>
<input type="checkbox"/>	SEAN COLLINSON <i>Preferencia de Partido: Ninguna Mediador</i>
<input type="checkbox"/>	JOSH FRYDAY <i>Preferencia de Partido: Demócrata Miembro del Gabinete del Gobernador</i>
<input type="checkbox"/>	DAVID FENNELL <i>Preferencia de Partido: Republicano Empresario</i>
<input type="checkbox"/>	----- <i>Por escrito</i>
Secretario de Estado	
Vote por Uno	
<input type="checkbox"/>	DONALD P. (DON) WAGNER <i>Preferencia de Partido: Republicano Supervisor del Condado de Orange</i>
<input type="checkbox"/>	SHIRLEY N. WEBER <i>Preferencia de Partido: Demócrata Secretaria de Estado de California</i>
<input type="checkbox"/>	GARY N. BLENNER <i>Preferencia de Partido: Verde Maestro</i>
<input type="checkbox"/>	MICHAEL FEINSTEIN <i>Preferencia de Partido: Verde Consultor de Reforma Electoral</i>
<input type="checkbox"/>	----- <i>Por escrito</i>

Contralor	
Vote por Uno	
<input type="checkbox"/>	HERB W MORGAN <i>Preferencia de Partido: Republicano Director de Inversiones</i>
<input type="checkbox"/>	MALIA M. COHEN <i>Preferencia de Partido: Demócrata Contralora del Estado/Madre</i>
<input type="checkbox"/>	MEGHANN ADAMS <i>Preferencia de Partido: Paz y Libertad Conductora de Autobús Escolar</i>
<input type="checkbox"/>	----- <i>Por escrito</i>
Tesorero	
Vote por Uno	
<input type="checkbox"/>	GLENN TURNER <i>Preferencia de Partido: Verde Sin designación en la boleta electoral</i>
<input type="checkbox"/>	JENNIFER HAWKS <i>Preferencia de Partido: Republicano Empresaria Jubilada</i>
<input type="checkbox"/>	ANNA M. CABALLERO <i>Preferencia de Partido: Demócrata Senador Estatal de California</i>
<input type="checkbox"/>	DAVID SERPA <i>Preferencia de Partido: Republicano Empresario/Autor/Padre</i>
<input type="checkbox"/>	ELENI KOUNALAKIS <i>Preferencia de Partido: Demócrata Vicegobernadora de California</i>
<input type="checkbox"/>	TONY VAZQUEZ <i>Preferencia de Partido: Demócrata Miembro de la Junta Estatal de Ecuilización</i>
<input type="checkbox"/>	----- <i>Por escrito</i>
Procurador General	
Vote por Uno	
<input type="checkbox"/>	MARJORIE MIKELS <i>Preferencia de Partido: Verde Abogado/Defensor de la Justicia</i>
<input type="checkbox"/>	ROB BONTA <i>Preferencia de Partido: Demócrata Titular</i>
<input type="checkbox"/>	MICHAEL E. GATES <i>Preferencia de Partido: Republicano Fiscal Adjunto de los Estados Unidos</i>
<input type="checkbox"/>	----- <i>Por escrito</i>

Comisionado de Seguros	
Vote por Uno	
<input type="checkbox"/>	SEAN LEE <i>Preferencia de Partido: Republicano Ejecutivo de Servicios Financieros</i>
<input type="checkbox"/>	KEITH W. DAVIS <i>Preferencia de Partido: Independiente Americano Agente de Seguros</i>
<input type="checkbox"/>	ROBERT P HOWELL <i>Preferencia de Partido: Republicano Director Ejecutivo de una Empresa de Ciberseguridad</i>
<input type="checkbox"/>	STEVEN CRAIG BRADFORD <i>Preferencia de Partido: Demócrata Miembro del Consejo de una Organización Educativa</i>
<input type="checkbox"/>	MERRITT FARREN <i>Preferencia de Partido: Republicano Defensor del Consumidor/Abogado</i>
<input type="checkbox"/>	BEN ALLEN <i>Preferencia de Partido: Demócrata Senador Estatal de California</i>
<input type="checkbox"/>	ERIC THOR AARNIO <i>Preferencia de Partido: Republicano Contratista</i>
<input type="checkbox"/>	STACY A. KORSGADEN <i>Preferencia de Partido: Republicano Agente de Seguros Autorizada</i>
<input type="checkbox"/>	JANE KIM <i>Preferencia de Partido: Demócrata Abogada/Defensora del Consumidor</i>
<input type="checkbox"/>	EDUARDO "LALO" VARGAS <i>Preferencia de Partido: Paz y Libertad Maestro de Ciencias</i>
<input type="checkbox"/>	PATRICK WOLFF <i>Preferencia de Partido: Demócrata Analista Financiero</i>
<input type="checkbox"/>	----- <i>Por escrito</i>
Miembro de la Junta Estatal de Ecuilización Distrito 1	
Vote por Uno	
<input type="checkbox"/>	DONALD E WILLIAMSON <i>Preferencia de Partido: Demócrata Consultor de la Junta de Ecuilización</i>
<input type="checkbox"/>	DUSTY BEACH <i>Preferencia de Partido: Republicano Oficial Correccional Jubilado</i>
<input type="checkbox"/>	NADAR F SHAHATIT <i>Preferencia de Partido: Republicano Consultor de Impuestos</i>
<input type="checkbox"/>	SHANNON GROVE <i>Preferencia de Partido: Republicano Senador Estatal/Empresaria</i>
<input type="checkbox"/>	NELSON ESPARZA <i>Preferencia de Partido: Demócrata Maestro/Economista/Concejal</i>
<input type="checkbox"/>	----- <i>Por escrito</i>

MUESTRA DE BOLETA

BOLETA OFICIAL

CONDADO DE SAN JOAQUÍN

ELECCIÓN PRIMARIA DIRECTA A NIVEL ESTATAL

2 DE JUNIO DE 2026

BT 03

REPRESENTANTE DE LOS ESTADOS UNIDOS

Distrito Congressional 9

Vote por Uno

- KHALID JEFFREY JAFRI**
*Preferencia de Partido: Republicano
Ingeniero/Empresario/Agricultor*
- PARMINDER "HAPPY" SINGH**
*Preferencia de Partido: Republicano
Vendedor/Padre*
- MARTIN "VMANN" VEPRASKAS**
*Preferencia de Partido: Republicano
Gerente de la Marina Jubilado*
- JOHN MCBRIDE**
*Preferencia de Partido: Republicano
Entrenador de Rendimiento Atlético*
- JOSH HARDER**
*Preferencia de Partido: Demócrata
Padre/Representante*
- *Por escrito*

MIEMBRO DE LA ASAMBLEA ESTATAL

Distrito 13 de la Asamblea

Vote por Uno

- TOM PATTI**
*Preferencia de Partido: Republicano
Empresario/Padre*
- ELIZA DY**
*Preferencia de Partido: Ninguna
Propietario de Negocio/Entrenador*
- RHODESIA RANSOM**
*Preferencia de Partido: Demócrata
Asambleísta Estatal*
- ALI JAFRI**
*Preferencia de Partido: Republicano
Contador/Padre/Agricultor*
- *Por escrito*

JUDICIAL

Juez del Tribunal Superior Oficina 5

Vote por Uno

- NICOLE DEVENCENZI**
Fiscal Adjunto del Distrito
- *Por escrito*

Juez del Tribunal Superior Oficina 6

Vote por Uno

- MICHAEL J. RASMUSSEN**
Comisionado de la Corte Superior
- *Por escrito*

ESCOLAR

Superintendente de Instrucción Pública

Vote por Uno

- FRANK LARA**
Maestro/Vicepresidente Sindical
- AINYE LONG**
Maestra de Escuela Pública
- ANTHONY RENDON**
Defensor de la Democracia/Educador
- NICHELLE M. HENDERSON**
Síndica Universitaria/Maestra
- RICHARD BARRERA**
Asesor del Superintendente Estatal
- WENDY CASTANEDA LEAL**
Superintendente del Distrito Escolar
- JOSH NEWMAN**
Educador/Asesor Estratégico
- SONJA SHAW**
Presidente del Distrito Escolar
- GUS MATTAMMAL**
Educador/Ejecutivo/Autor
- AL MURATSUCHI**
Asambleísta/Educador de Aula
- *Por escrito*

Superintendente de Escuelas del Condado de San Joaquín

Vote por Uno

- TROY A. BROWN**
Superintendente de Escuelas del Condado de San Joaquín
- *Por escrito*

CONDADO

Asesor-Registrador-Secretario del Condado

Vote por Uno

- STEVE J. BESTOLARIDES**
Asesor-Registrador-Secretario del Condado de San Joaquin
- ZACHARY AVELAR**
Marino de Estados Unidos
- *Por escrito*

Auditor-Contralor del Condado

Vote por Uno

- JEFFERY WOLTKAMP**
Auditor-Contralor del Condado de San Joaquin
- *Por escrito*

Tesorero-Recaudador de Impuestos

Vote por Uno

- PHONXAY KEOKHAM**
Tesorero-Recaudador de Impuestos del Condado de San Joaquín
- *Por escrito*

MUESTRA DE BOLETA

Esta página se deja intencionalmente en blanco

MUESTRA DE BOLETA

BOLETA OFICIAL

Página 1 de 3

CONDADO DE SAN JOAQUÍN

ELECCIÓN PRIMARIA DIRECTA A NIVEL ESTATAL

2 DE JUNIO DE 2026

BT 04

INSTRUCCIONES PARA VOTAR

Asegúrese de que su voto cuente:

- Use solo tinta azul o negra.



- Usted puede votar en tantas o tan pocas contiendas que usted quiera.
- Para votar por un candidato o una medida, rellene por completo la casilla al lado de la palabra "Si" o "No" o el nombre del candidato.

Candidato por escrito

- Para votar por un candidato calificado por escrito, escribe el nombre en el espacio en blanco proporcionado y rellene la casilla.

Correcciones en la boleta:

- Si comete un error, dibuje una línea sobre el error y marque la casilla que deseaba o solicite una nueva boleta.

- Candidato #1 (Selección no deseada)
- Candidato #2
- Candidato #3 (Selección deseada)

- Un error en una contienda no afecta el resto de la boleta.

Evite sobre votos:

- No seleccione más candidatos que el número a elegir.

CARGOS NOMINADOS POR LOS VOTANTES Y NO PARTIDISTAS

Todos los votantes pueden votar en estas contiendas. Los candidatos muestran una preferencia de partido (o ninguna) para la información del votante. Esto no es un respaldo o aprobación del partido.

ESTADO

Gobernador

Vote por Uno

- BETTY T. YEE**
Preferencia de Partido: Demócrata
Orientador de Atención Familiar
- NANCY D. YOUNG**
Preferencia de Partido: Ninguna
Directora Ejecutiva/Empresaria/
Pastora de Iglesia
- ALICIA OLIVIA LAPP**
Preferencia de Partido: Republicano
Sin designación en la boleta electoral
- MATTHEW CHASE LEVY**
Preferencia de Partido: Demócrata
Emprendedor/Físico
- DUANE TERRENCE LOYNES JR.**
Preferencia de Partido: Ninguna
Sin designación en la boleta electoral
- RANDEEP S. DHILLON**
Preferencia de Partido: Republicano
Economista/Agricultor/Empresario
- LIVINGFORD ANDCOUNTRY DEMOTT**
Preferencia de Partido: Ninguna
Profesional de Logística/Capellán
- PATRICIA DE LUCA BASUALDO**
Preferencia de Partido: Republicano
Corredora de Bienes Raíces
- LOUIS A. DE BARRAICUA**
Preferencia de Partido: Demócrata
Maestro/Propietario de Negocio

- RAJI RAB**
Preferencia de Partido: Demócrata
Aviador/Educador/Emprendedor
- SATISH RAO**
Preferencia de Partido: Demócrata
Profesor
- RAMSEY ROBINSON**
Preferencia de Partido: Paz y Libertad
Trabajador Social Escolar
- LEWIS HERMS**
Preferencia de Partido: Ninguna
Sin designación en la boleta electoral
- RAFAEL M. HERNANDEZ**
Preferencia de Partido: Republicano
Empresario/Compositor/Autor
- JON HENDERSON**
Preferencia de Partido: Ninguna
Propietario de Negocio
- STEVE HILTON**
Preferencia de Partido: Republicano
Propietario de Pequeña Empresa
- NAOMI BAR-LEV**
Preferencia de Partido: Ninguna
Música/Propietaria/Escritora
- XAVIER BECERRA**
Preferencia de Partido: Demócrata
Abogado Especializado en Derechos de Voto
- CAROLINA BUHLER**
Preferencia de Partido: Demócrata
Defensora de los Derechos Civiles
- CHAD BIANCO**
Preferencia de Partido: Republicano
Sheriff del Condado de Riverside
- JOSEPH CABRERA**
Preferencia de Partido: Ninguna
Administrador de Negocios
- ELAINE CULOTTI**
Preferencia de Partido: Ninguna
Emprendedora/Agricultora/
Desarrolladora
- JOEL E. JACOB**
Preferencia de Partido: Demócrata
Propietario de Negocio/Emprendedor
- MAX FOMIN**
Preferencia de Partido: Ninguna
Propietario de Negocio/Padre
- LUKASZ ADAM FILINSKI**
Preferencia de Partido: Ninguna
Padre
- SERGE FIANKAN**
Preferencia de Partido: Ninguna
Corredora de Bienes Raíces
- LEO NARANJO IV**
Preferencia de Partido: Republicano
Sargento Militar Jubilado
- TIM NELSON**
Preferencia de Partido: Republicano
Diplomático/Defensor de los Derechos
- TOM STEYER**
Preferencia de Partido: Demócrata
Defensor de Causas Climáticas
- ERIC SWALWELL**
Preferencia de Partido: Demócrata
Representante de los EE. UU.
- SCOTT P SHIELDS**
Preferencia de Partido: Demócrata
Director Ejecutivo
- FREDERIC C. SCHULTZ**
Preferencia de Partido: Ninguna
Abogado de Derechos Humanos
- CHRISTINE R. SARMIENTO**
Preferencia de Partido: Ninguna
Enfermera de Salud Pública
- REZA SAFARNEJAD**
Preferencia de Partido: Ninguna
Propietario de Pequeña Empresa
- SAM SANDAK**
Preferencia de Partido: Ninguna
Cineasta
- GRETHA SÓLORZANO**
Preferencia de Partido: Republicano
Ingeniero Nuclear Jubilado

- JAMES ATHANS JR.**
Preferencia de Partido: Republicano
Agente de Bienes Raíces
- LARRY AZEVEDO**
Preferencia de Partido: Demócrata
Empresario
- MOHAMMAD ARIF**
Preferencia de Partido: Demócrata
Organizador de Inmigrantes
- AKINYEMI AGBEDE**
Preferencia de Partido: Demócrata
Matemático
- DEREK GRASTY**
Preferencia de Partido: Demócrata
Miembro de La Junta del Distrito/
Educador
- DON J. GRUNDMANN**
Preferencia de Partido: Ninguna
Doctor en Quiropráctica
- DAWIT KELLEL**
Preferencia de Partido: Ninguna
Padre
- ANNE KOMAROVSK**
Preferencia de Partido: Ninguna
Ejecutiva de Comunicaciones
- GARY HOWARD KIDGELL**
Preferencia de Partido: Demócrata
Consultor de Construcción
- SOPHIA EDUM-A-SAM**
Preferencia de Partido: Demócrata
Gerente de Proyectos
- MAURO ALBERTO OROZCO**
Preferencia de Partido: Ninguna
Propietario de Pequeña Empresa
- BARACK D. OBAMA SHAW**
Preferencia de Partido: Demócrata
Propietario de Negocio
- ANTONIO VILLARAIGOSA**
Preferencia de Partido: Demócrata
Defensor del Acceso a la Vivienda
Asequible
- MARGARET TROWE**
Preferencia de Partido: Ninguna
Trabajador Hotelero
- TONY K. THURMOND**
Preferencia de Partido: Demócrata
Superintendente de Instrucción
Pública del Estado de California
- THUNDER PARLEY**
Preferencia de Partido: Demócrata
Analista de Mercado
- KATIE PORTER**
Preferencia de Partido: Demócrata
Defensora de Protección al
Consumidor
- TOM WOODARD**
Preferencia de Partido: Libertario
Director Ejecutivo Jubilado
- LEO SAMUEL ZACKY**
Preferencia de Partido: Republicano
Agricultor/Empresario/Locutor
- ERIN "ZEZ" ZEZULAK**
Preferencia de Partido: Demócrata
Consultora/Enfermera/Empresaria
- DAVID ZICKEFOOSE**
Preferencia de Partido: Republicano
Inversionista de Bienes Raíces
- AMANDA MARTIN**
Preferencia de Partido: Ninguna
Madre/Constructora/Emprendedora
- MATT MAHAN**
Preferencia de Partido: Demócrata
Alcalde, San José
- BRENT MAUPIN**
Preferencia de Partido: Ninguna
Ingeniero Civil
- DANIEL MERCURI**
Preferencia de Partido: Ninguna
Padre/Autor/Empresario
- Por escrito

Leer ambos lados de la boleta

MUESTRA DE BOLETA

BOLETA OFICIAL

CONDADO DE SAN JOAQUÍN

ELECCIÓN PRIMARIA DIRECTA A NIVEL ESTATAL

2 DE JUNIO DE 2026

BT 04

Vicegobernador	
Vote por Uno	
<input type="checkbox"/>	ALICE STEK <i>Preferencia de Partido: Paz y Libertad Médico/Ginecólogo-Obstetra</i>
<input type="checkbox"/>	SKIP SHELTON <i>Preferencia de Partido: Republicano Ejecutivo de Tecnología de Defensa</i>
<input type="checkbox"/>	ABDUR RAHMAN SIKDER <i>Preferencia de Partido: Demócrata Profesor</i>
<input type="checkbox"/>	JANELLE KELLMAN <i>Preferencia de Partido: Demócrata Ejecutivo de Riesgo Climático</i>
<input type="checkbox"/>	MICHAEL TUBBS <i>Preferencia de Partido: Demócrata Director de Organización Sin Fines de Lucro contra la Pobreza</i>
<input type="checkbox"/>	TIM MYERS <i>Preferencia de Partido: Demócrata Empresario/Músico/Productor</i>
<input type="checkbox"/>	FIONA MA <i>Preferencia de Partido: Demócrata Tesorero Estatal/Contador Público Certificado</i>
<input type="checkbox"/>	OLIVER MA <i>Preferencia de Partido: Demócrata Abogado de Derechos Civiles</i>
<input type="checkbox"/>	EBIE LYNCH <i>Preferencia de Partido: Republicano Propietario de Negocio/Enfermera</i>
<input type="checkbox"/>	JEYSON LOPEZ <i>Preferencia de Partido: Demócrata Consultor de Experiencia del Cliente</i>
<input type="checkbox"/>	GLORIA ROMERO <i>Preferencia de Partido: Republicano Educatora/Empresaria</i>
<input type="checkbox"/>	RAKESH CHRISTIAN <i>Preferencia de Partido: Ninguna Propietario de Negocio</i>
<input type="checkbox"/>	DAVID COLLENBERG <i>Preferencia de Partido: Republicano Agricultor/Propietario de Negocio</i>
<input type="checkbox"/>	SEAN COLLINSON <i>Preferencia de Partido: Ninguna Mediador</i>
<input type="checkbox"/>	JOSH FRYDAY <i>Preferencia de Partido: Demócrata Miembro del Gabinete del Gobernador</i>
<input type="checkbox"/>	DAVID FENNELL <i>Preferencia de Partido: Republicano Empresario</i>
<input type="checkbox"/>	----- <i>Por escrito</i>
Secretario de Estado	
Vote por Uno	
<input type="checkbox"/>	DONALD P. (DON) WAGNER <i>Preferencia de Partido: Republicano Supervisor del Condado de Orange</i>
<input type="checkbox"/>	SHIRLEY N. WEBER <i>Preferencia de Partido: Demócrata Secretaria de Estado de California</i>
<input type="checkbox"/>	GARY N. BLENNER <i>Preferencia de Partido: Verde Maestro</i>
<input type="checkbox"/>	MICHAEL FEINSTEIN <i>Preferencia de Partido: Verde Consultor de Reforma Electoral</i>
<input type="checkbox"/>	----- <i>Por escrito</i>

Contralor	
Vote por Uno	
<input type="checkbox"/>	HERB W MORGAN <i>Preferencia de Partido: Republicano Director de Inversiones</i>
<input type="checkbox"/>	MALIA M. COHEN <i>Preferencia de Partido: Demócrata Contralora del Estado/Madre</i>
<input type="checkbox"/>	MEGHANN ADAMS <i>Preferencia de Partido: Paz y Libertad Conductora de Autobús Escolar</i>
<input type="checkbox"/>	----- <i>Por escrito</i>
Tesorero	
Vote por Uno	
<input type="checkbox"/>	GLENN TURNER <i>Preferencia de Partido: Verde Sin designación en la boleta electoral</i>
<input type="checkbox"/>	JENNIFER HAWKS <i>Preferencia de Partido: Republicano Empresaria Jubilada</i>
<input type="checkbox"/>	ANNA M. CABALLERO <i>Preferencia de Partido: Demócrata Senador Estatal de California</i>
<input type="checkbox"/>	DAVID SERPA <i>Preferencia de Partido: Republicano Empresario/Autor/Padre</i>
<input type="checkbox"/>	ELENI KOUNALAKIS <i>Preferencia de Partido: Demócrata Vicegobernadora de California</i>
<input type="checkbox"/>	TONY VAZQUEZ <i>Preferencia de Partido: Demócrata Miembro de la Junta Estatal de Ecuilización</i>
<input type="checkbox"/>	----- <i>Por escrito</i>
Procurador General	
Vote por Uno	
<input type="checkbox"/>	MARJORIE MIKELS <i>Preferencia de Partido: Verde Abogado/Defensor de la Justicia</i>
<input type="checkbox"/>	ROB BONTA <i>Preferencia de Partido: Demócrata Titular</i>
<input type="checkbox"/>	MICHAEL E. GATES <i>Preferencia de Partido: Republicano Fiscal Adjunto de los Estados Unidos</i>
<input type="checkbox"/>	----- <i>Por escrito</i>

Comisionado de Seguros	
Vote por Uno	
<input type="checkbox"/>	SEAN LEE <i>Preferencia de Partido: Republicano Ejecutivo de Servicios Financieros</i>
<input type="checkbox"/>	KEITH W. DAVIS <i>Preferencia de Partido: Independiente Americano Agente de Seguros</i>
<input type="checkbox"/>	ROBERT P HOWELL <i>Preferencia de Partido: Republicano Director Ejecutivo de una Empresa de Ciberseguridad</i>
<input type="checkbox"/>	STEVEN CRAIG BRADFORD <i>Preferencia de Partido: Demócrata Miembro del Consejo de una Organización Educativa</i>
<input type="checkbox"/>	MERRITT FARREN <i>Preferencia de Partido: Republicano Defensor del Consumidor/Abogado</i>
<input type="checkbox"/>	BEN ALLEN <i>Preferencia de Partido: Demócrata Senador Estatal de California</i>
<input type="checkbox"/>	ERIC THOR AARNIO <i>Preferencia de Partido: Republicano Contratista</i>
<input type="checkbox"/>	STACY A. KORSGADEN <i>Preferencia de Partido: Republicano Agente de Seguros Autorizada</i>
<input type="checkbox"/>	JANE KIM <i>Preferencia de Partido: Demócrata Abogada/Defensora del Consumidor</i>
<input type="checkbox"/>	EDUARDO "LALO" VARGAS <i>Preferencia de Partido: Paz y Libertad Maestro de Ciencias</i>
<input type="checkbox"/>	PATRICK WOLFF <i>Preferencia de Partido: Demócrata Analista Financiero</i>
<input type="checkbox"/>	----- <i>Por escrito</i>
Miembro de la Junta Estatal de Ecuilización Distrito 1	
Vote por Uno	
<input type="checkbox"/>	DONALD E WILLIAMSON <i>Preferencia de Partido: Demócrata Consultor de la Junta de Ecuilización</i>
<input type="checkbox"/>	DUSTY BEACH <i>Preferencia de Partido: Republicano Oficial Correccional Jubilado</i>
<input type="checkbox"/>	NADAR F SHAHATIT <i>Preferencia de Partido: Republicano Consultor de Impuestos</i>
<input type="checkbox"/>	SHANNON GROVE <i>Preferencia de Partido: Republicano Senador Estatal/Empresaria</i>
<input type="checkbox"/>	NELSON ESPARZA <i>Preferencia de Partido: Demócrata Maestro/Economista/Concejal</i>
<input type="checkbox"/>	----- <i>Por escrito</i>

MUESTRA DE BOLETA

BOLETA OFICIAL

CONDADO DE SAN JOAQUÍN
ELECCIÓN PRIMARIA DIRECTA A NIVEL ESTATAL
2 DE JUNIO DE 2026

BT 04

REPRESENTANTE DE LOS ESTADOS UNIDOS

Distrito Congressional 13

Vote por Uno

DANIEL GARIBAY RODRIGUEZ
*Preferencia de Partido: Demócrata
Gerente de Salud Conductual*

VIN KRUTTIVENTI
*Preferencia de Partido: Republicano
Propietario de Negocio*

KEVIN LINCOLN
*Preferencia de Partido: Republicano
Propietario de Pequeña Empresa*

ADAM GRAY
*Preferencia de Partido: Demócrata
Representante de los Estados Unidos/
Educador*

Por escrito

MIEMBRO DE LA ASAMBLEA ESTATAL

Distrito 13 de la Asamblea

Vote por Uno

TOM PATTI
*Preferencia de Partido: Republicano
Empresario/Padre*

ELIZA DY
*Preferencia de Partido: Ninguna
Propietario de Negocio/Entrenador*

RHODESIA RANSOM
*Preferencia de Partido: Demócrata
Asambleísta Estatal*

ALI JAFRI
*Preferencia de Partido: Republicano
Contador/Padre/Agricultor*

Por escrito

JUDICIAL

Juez del Tribunal Superior Oficina 5

Vote por Uno

NICOLE DEVENCENZI
Fiscal Adjunto del Distrito

Por escrito

Juez del Tribunal Superior Oficina 6

Vote por Uno

MICHAEL J. RASMUSSEN
Comisionado de la Corte Superior

Por escrito

ESCOLAR

Superintendente de Instrucción Pública

Vote por Uno

FRANK LARA
Maestro/Vicepresidente Sindical

AINYE LONG
Maestra de Escuela Pública

ANTHONY RENDON
Defensor de la Democracia/Educador

NICHELLE M. HENDERSON
Síndica Universitaria/Maestra

RICHARD BARRERA
Asesor del Superintendente Estatal

WENDY CASTANEDA LEAL
Superintendente del Distrito Escolar

JOSH NEWMAN
Educador/Asesor Estratégico

SONJA SHAW
Presidente del Distrito Escolar

GUS MATTAMMAL
Educador/Ejecutivo/Autor

AL MURATSUCHI
Asambleísta/Educador de Aula

Por escrito

Superintendente de Escuelas del Condado de San Joaquín

Vote por Uno

TROY A. BROWN
*Superintendente de Escuelas del
Condado de San Joaquín*

Por escrito

CONDADO

Asesor-Registrador-Secretario del Condado

Vote por Uno

STEVE J. BESTOLARIDES
*Asesor-Registrador-Secretario del
Condado de San Joaquin*

ZACHARY AVELAR
Marino de Estados Unidos

Por escrito

Auditor-Contralor del Condado

Vote por Uno

JEFFERY WOLTKAMP
*Auditor-Contralor del Condado de
San Joaquin*

Por escrito

Tesorero-Recaudador de Impuestos

Vote por Uno

PHONXAY KEOKHAM
*Tesorero-Recaudador de Impuestos
del Condado de San Joaquín*

Por escrito

MUESTRA DE BOLETA

Esta página se deja intencionalmente en blanco

MUESTRA DE BOLETA

BOLETA OFICIAL

CONDADO DE SAN JOAQUÍN

ELECCIÓN PRIMARIA DIRECTA A NIVEL ESTATAL

2 DE JUNIO DE 2026

BT 05

INSTRUCCIONES PARA VOTAR

Asegúrese de que su voto cuente:

- Use solo tinta azul o negra.



- Usted puede votar en tantas o tan pocas contiendas que usted quiera.
 - Para votar por un candidato o una medida, rellene por completo la casilla al lado de la palabra "Si" o "No" o el nombre del candidato.

Candidato por escrito

- Para votar por un candidato calificado por escrito, escribe el nombre en el espacio en blanco proporcionado y rellene la casilla.

Correcciones en la boleta:

- Si comete un error, dibuje una línea sobre el error y marque la casilla que deseaba o solicite una nueva boleta.

Candidato #1 (Selección no deseada)
 Candidato #2
 Candidato #3 (Selección deseada)

- Un error en una contienda no afecta el resto de la boleta.

Evite sobre votos:

- No seleccione más candidatos que el número a elegir.

CARGOS NOMINADOS POR LOS VOTANTES Y NO PARTIDISTAS

Todos los votantes pueden votar en estas contiendas. Los candidatos muestran una preferencia de partido (o ninguna) para la información del votante. Esto no es un respaldo o aprobación del partido.

ESTADO

Gobernador

Vote por Uno

- BETTY T. YEE**
Preferencia de Partido: Demócrata
Orientador de Atención Familiar
- NANCY D. YOUNG**
Preferencia de Partido: Ninguna
Directora Ejecutiva/Empresaria/
Pastora de Iglesia
- ALICIA OLIVIA LAPP**
Preferencia de Partido: Republicano
Sin designación en la boleta electoral
- MATTHEW CHASE LEVY**
Preferencia de Partido: Demócrata
Emprendedor/Físico
- DUANE TERRENCE LOYNES JR.**
Preferencia de Partido: Ninguna
Sin designación en la boleta electoral
- RANDEEP S. DHILLON**
Preferencia de Partido: Republicano
Economista/Agricultor/Empresario
- LIVINGFORD ANDCOUNTRY DEMOTT**
Preferencia de Partido: Ninguna
Profesional de Logística/Capellán
- PATRICIA DE LUCA BASUALDO**
Preferencia de Partido: Republicano
Corredora de Bienes Raíces
- LOUIS A. DE BARRAICUA**
Preferencia de Partido: Demócrata
Maestro/Propietario de Negocio

- RAJI RAB**
Preferencia de Partido: Demócrata
Aviador/Educador/Emprendedor
- SATISH RAO**
Preferencia de Partido: Demócrata
Profesor
- RAMSEY ROBINSON**
Preferencia de Partido: Paz y Libertad
Trabajador Social Escolar
- LEWIS HERMS**
Preferencia de Partido: Ninguna
Sin designación en la boleta electoral
- RAFAEL M. HERNANDEZ**
Preferencia de Partido: Republicano
Empresario/Compositor/Autor
- JON HENDERSON**
Preferencia de Partido: Ninguna
Propietario de Negocio
- STEVE HILTON**
Preferencia de Partido: Republicano
Propietario de Pequeña Empresa
- NAOMI BAR-LEV**
Preferencia de Partido: Ninguna
Música/Propietaria/Escritora
- XAVIER BECERRA**
Preferencia de Partido: Demócrata
Abogado Especializado en Derechos de Voto
- CAROLINA BUHLER**
Preferencia de Partido: Demócrata
Defensora de los Derechos Civiles
- CHAD BIANCO**
Preferencia de Partido: Republicano
Sheriff del Condado de Riverside
- JOSEPH CABRERA**
Preferencia de Partido: Ninguna
Administrador de Negocios
- ELAINE CULOTTI**
Preferencia de Partido: Ninguna
Emprendedora/Agricultora/
Desarrolladora
- JOEL E. JACOB**
Preferencia de Partido: Demócrata
Propietario de Negocio/Emprendedor
- MAX FOMIN**
Preferencia de Partido: Ninguna
Propietario de Negocio/Padre
- LUKASZ ADAM FILINSKI**
Preferencia de Partido: Ninguna
Padre
- SERGE FIANKAN**
Preferencia de Partido: Ninguna
Corredora de Bienes Raíces
- LEO NARANJO IV**
Preferencia de Partido: Republicano
Sargento Militar Jubilado
- TIM NELSON**
Preferencia de Partido: Republicano
Diplomático/Defensor de los Derechos
- TOM STEYER**
Preferencia de Partido: Demócrata
Defensor de Causas Climáticas
- ERIC SWALWELL**
Preferencia de Partido: Demócrata
Representante de los EE. UU.
- SCOTT P SHIELDS**
Preferencia de Partido: Demócrata
Director Ejecutivo
- FREDERIC C. SCHULTZ**
Preferencia de Partido: Ninguna
Abogado de Derechos Humanos
- CHRISTINE R. SARMIENTO**
Preferencia de Partido: Ninguna
Enfermera de Salud Pública
- REZA SAFARNEJAD**
Preferencia de Partido: Ninguna
Propietario de Pequeña Empresa
- SAM SANDAK**
Preferencia de Partido: Ninguna
Cineasta
- GRETHA SÓLORZANO**
Preferencia de Partido: Republicano
Ingeniero Nuclear Jubilado

- JAMES ATHANS JR.**
Preferencia de Partido: Republicano
Agente de Bienes Raíces
- LARRY AZEVEDO**
Preferencia de Partido: Demócrata
Empresario
- MOHAMMAD ARIF**
Preferencia de Partido: Demócrata
Organizador de Inmigrantes
- AKINYEMI AGBEDE**
Preferencia de Partido: Demócrata
Matemático
- DEREK GRASTY**
Preferencia de Partido: Demócrata
Miembro de La Junta del Distrito/
Educador
- DON J. GRUNDMANN**
Preferencia de Partido: Ninguna
Doctor en Quiropráctica
- DAWIT KELLEL**
Preferencia de Partido: Ninguna
Padre
- ANNE KOMAROVSK**
Preferencia de Partido: Ninguna
Ejecutiva de Comunicaciones
- GARY HOWARD KIDGELL**
Preferencia de Partido: Demócrata
Consultor de Construcción
- SOPHIA EDUM-A-SAM**
Preferencia de Partido: Demócrata
Gerente de Proyectos
- MAURO ALBERTO OROZCO**
Preferencia de Partido: Ninguna
Propietario de Pequeña Empresa
- BARACK D. OBAMA SHAW**
Preferencia de Partido: Demócrata
Propietario de Negocio
- ANTONIO VILLARAIGOSA**
Preferencia de Partido: Demócrata
Defensor del Acceso a la Vivienda
Asequible
- MARGARET TROWE**
Preferencia de Partido: Ninguna
Trabajador Hotelero
- TONY K. THURMOND**
Preferencia de Partido: Demócrata
Superintendente de Instrucción
Pública del Estado de California
- THUNDER PARLEY**
Preferencia de Partido: Demócrata
Analista de Mercado
- KATIE PORTER**
Preferencia de Partido: Demócrata
Defensora de Protección al
Consumidor
- TOM WOODARD**
Preferencia de Partido: Libertario
Director Ejecutivo Jubilado
- LEO SAMUEL ZACKY**
Preferencia de Partido: Republicano
Agricultor/Empresario/Locutor
- ERIN "ZEZ" ZEZULAK**
Preferencia de Partido: Demócrata
Consultora/Enfermera/Empresaria
- DAVID ZICKEFOOSE**
Preferencia de Partido: Republicano
Inversionista de Bienes Raíces
- AMANDA MARTIN**
Preferencia de Partido: Ninguna
Madre/Constructora/Emprendedora
- MATT MAHAN**
Preferencia de Partido: Demócrata
Alcalde, San José
- BRENT MAUPIN**
Preferencia de Partido: Ninguna
Ingeniero Civil
- DANIEL MERCURI**
Preferencia de Partido: Ninguna
Padre/Autor/Empresario
- Por escrito

Leer ambos lados de la boleta

MUESTRA DE BOLETA

BOLETA OFICIAL

CONDADO DE SAN JOAQUÍN

ELECCIÓN PRIMARIA DIRECTA A NIVEL ESTATAL

2 DE JUNIO DE 2026

BT 05

Vicegobernador	
Vote por Uno	
<input type="checkbox"/>	ALICE STEK <i>Preferencia de Partido: Paz y Libertad Médico/Ginecólogo-Obstetra</i>
<input type="checkbox"/>	SKIP SHELTON <i>Preferencia de Partido: Republicano Ejecutivo de Tecnología de Defensa</i>
<input type="checkbox"/>	ABDUR RAHMAN SIKDER <i>Preferencia de Partido: Demócrata Profesor</i>
<input type="checkbox"/>	JANELLE KELLMAN <i>Preferencia de Partido: Demócrata Ejecutivo de Riesgo Climático</i>
<input type="checkbox"/>	MICHAEL TUBBS <i>Preferencia de Partido: Demócrata Director de Organización Sin Fines de Lucro contra la Pobreza</i>
<input type="checkbox"/>	TIM MYERS <i>Preferencia de Partido: Demócrata Empresario/Músico/Productor</i>
<input type="checkbox"/>	FIONA MA <i>Preferencia de Partido: Demócrata Tesorero Estatal/Contador Público Certificado</i>
<input type="checkbox"/>	OLIVER MA <i>Preferencia de Partido: Demócrata Abogado de Derechos Civiles</i>
<input type="checkbox"/>	EBIE LYNCH <i>Preferencia de Partido: Republicano Propietario de Negocio/Enfermera</i>
<input type="checkbox"/>	JEYSON LOPEZ <i>Preferencia de Partido: Demócrata Consultor de Experiencia del Cliente</i>
<input type="checkbox"/>	GLORIA ROMERO <i>Preferencia de Partido: Republicano Educatora/Empresaria</i>
<input type="checkbox"/>	RAKESH CHRISTIAN <i>Preferencia de Partido: Ninguna Propietario de Negocio</i>
<input type="checkbox"/>	DAVID COLLEBERG <i>Preferencia de Partido: Republicano Agricultor/Propietario de Negocio</i>
<input type="checkbox"/>	SEAN COLLINSON <i>Preferencia de Partido: Ninguna Mediador</i>
<input type="checkbox"/>	JOSH FRYDAY <i>Preferencia de Partido: Demócrata Miembro del Gabinete del Gobernador</i>
<input type="checkbox"/>	DAVID FENNELL <i>Preferencia de Partido: Republicano Empresario</i>
<input type="checkbox"/>	----- <i>Por escrito</i>
Secretario de Estado	
Vote por Uno	
<input type="checkbox"/>	DONALD P. (DON) WAGNER <i>Preferencia de Partido: Republicano Supervisor del Condado de Orange</i>
<input type="checkbox"/>	SHIRLEY N. WEBER <i>Preferencia de Partido: Demócrata Secretaria de Estado de California</i>
<input type="checkbox"/>	GARY N. BLENNER <i>Preferencia de Partido: Verde Maestro</i>
<input type="checkbox"/>	MICHAEL FEINSTEIN <i>Preferencia de Partido: Verde Consultor de Reforma Electoral</i>
<input type="checkbox"/>	----- <i>Por escrito</i>

Contralor	
Vote por Uno	
<input type="checkbox"/>	HERB W MORGAN <i>Preferencia de Partido: Republicano Director de Inversiones</i>
<input type="checkbox"/>	MALIA M. COHEN <i>Preferencia de Partido: Demócrata Contralora del Estado/Madre</i>
<input type="checkbox"/>	MEGHANN ADAMS <i>Preferencia de Partido: Paz y Libertad Conductora de Autobús Escolar</i>
<input type="checkbox"/>	----- <i>Por escrito</i>
Tesorero	
Vote por Uno	
<input type="checkbox"/>	GLENN TURNER <i>Preferencia de Partido: Verde Sin designación en la boleta electoral</i>
<input type="checkbox"/>	JENNIFER HAWKS <i>Preferencia de Partido: Republicano Empresaria Jubilada</i>
<input type="checkbox"/>	ANNA M. CABALLERO <i>Preferencia de Partido: Demócrata Senador Estatal de California</i>
<input type="checkbox"/>	DAVID SERPA <i>Preferencia de Partido: Republicano Empresario/Autor/Padre</i>
<input type="checkbox"/>	ELENI KOUNALAKIS <i>Preferencia de Partido: Demócrata Vicegobernadora de California</i>
<input type="checkbox"/>	TONY VAZQUEZ <i>Preferencia de Partido: Demócrata Miembro de la Junta Estatal de Ecuilización</i>
<input type="checkbox"/>	----- <i>Por escrito</i>
Procurador General	
Vote por Uno	
<input type="checkbox"/>	MARJORIE MIKELS <i>Preferencia de Partido: Verde Abogado/Defensor de la Justicia</i>
<input type="checkbox"/>	ROB BONTA <i>Preferencia de Partido: Demócrata Titular</i>
<input type="checkbox"/>	MICHAEL E. GATES <i>Preferencia de Partido: Republicano Fiscal Adjunto de los Estados Unidos</i>
<input type="checkbox"/>	----- <i>Por escrito</i>

Comisionado de Seguros	
Vote por Uno	
<input type="checkbox"/>	SEAN LEE <i>Preferencia de Partido: Republicano Ejecutivo de Servicios Financieros</i>
<input type="checkbox"/>	KEITH W. DAVIS <i>Preferencia de Partido: Independiente Americano Agente de Seguros</i>
<input type="checkbox"/>	ROBERT P HOWELL <i>Preferencia de Partido: Republicano Director Ejecutivo de una Empresa de Ciberseguridad</i>
<input type="checkbox"/>	STEVEN CRAIG BRADFORD <i>Preferencia de Partido: Demócrata Miembro del Consejo de una Organización Educativa</i>
<input type="checkbox"/>	MERRITT FARREN <i>Preferencia de Partido: Republicano Defensor del Consumidor/Abogado</i>
<input type="checkbox"/>	BEN ALLEN <i>Preferencia de Partido: Demócrata Senador Estatal de California</i>
<input type="checkbox"/>	ERIC THOR AARNIO <i>Preferencia de Partido: Republicano Contratista</i>
<input type="checkbox"/>	STACY A. KORSGADEN <i>Preferencia de Partido: Republicano Agente de Seguros Autorizada</i>
<input type="checkbox"/>	JANE KIM <i>Preferencia de Partido: Demócrata Abogada/Defensora del Consumidor</i>
<input type="checkbox"/>	EDUARDO "LALO" VARGAS <i>Preferencia de Partido: Paz y Libertad Maestro de Ciencias</i>
<input type="checkbox"/>	PATRICK WOLFF <i>Preferencia de Partido: Demócrata Analista Financiero</i>
<input type="checkbox"/>	----- <i>Por escrito</i>
Miembro de la Junta Estatal de Ecuilización Distrito 1	
Vote por Uno	
<input type="checkbox"/>	DONALD E WILLIAMSON <i>Preferencia de Partido: Demócrata Consultor de la Junta de Ecuilización</i>
<input type="checkbox"/>	DUSTY BEACH <i>Preferencia de Partido: Republicano Oficial Correccional Jubilado</i>
<input type="checkbox"/>	NADAR F SHAHATIT <i>Preferencia de Partido: Republicano Consultor de Impuestos</i>
<input type="checkbox"/>	SHANNON GROVE <i>Preferencia de Partido: Republicano Senador Estatal/Empresaria</i>
<input type="checkbox"/>	NELSON ESPARZA <i>Preferencia de Partido: Demócrata Maestro/Economista/Concejal</i>
<input type="checkbox"/>	----- <i>Por escrito</i>

MUESTRA DE BOLETA

BOLETA OFICIAL

CONDADO DE SAN JOAQUÍN ELECCIÓN PRIMARIA DIRECTA A NIVEL ESTATAL 2 DE JUNIO DE 2026

BT 05

REPRESENTANTE DE LOS ESTADOS UNIDOS

Distrito Congressional 9

Vote por Uno

- KHALID JEFFREY JAFRI**
*Preferencia de Partido: Republicano
Ingeniero/Empresario/Agricultor*
- PARMINDER "HAPPY" SINGH**
*Preferencia de Partido: Republicano
Vendedor/Padre*
- MARTIN "VMANN" VEPRASKAS**
*Preferencia de Partido: Republicano
Gerente de la Marina Jubilado*
- JOHN MCBRIDE**
*Preferencia de Partido: Republicano
Entrenador de Rendimiento Atlético*
- JOSH HARDER**
*Preferencia de Partido: Demócrata
Padre/Representante*
- *Por escrito*

MIEMBRO DE LA ASAMBLEA ESTATAL

Distrito 13 de la Asamblea

Vote por Uno

- TOM PATTI**
*Preferencia de Partido: Republicano
Empresario/Padre*
- ELIZA DY**
*Preferencia de Partido: Ninguna
Propietario de Negocio/Entrenador*
- RHODESIA RANSOM**
*Preferencia de Partido: Demócrata
Asambleísta Estatal*
- ALI JAFRI**
*Preferencia de Partido: Republicano
Contador/Padre/Agricultor*
- *Por escrito*

JUDICIAL

Juez del Tribunal Superior Oficina 5

Vote por Uno

- NICOLE DEVENCENZI**
Fiscal Adjunto del Distrito
- *Por escrito*

Juez del Tribunal Superior Oficina 6

Vote por Uno

- MICHAEL J. RASMUSSEN**
Comisionado de la Corte Superior
- *Por escrito*

ESCOLAR

Superintendente de Instrucción Pública

Vote por Uno

- FRANK LARA**
Maestro/Vicepresidente Sindical
- AINYE LONG**
Maestra de Escuela Pública
- ANTHONY RENDON**
Defensor de la Democracia/Educador
- NICHELLE M. HENDERSON**
Síndica Universitaria/Maestra
- RICHARD BARRERA**
Asesor del Superintendente Estatal
- WENDY CASTANEDA LEAL**
Superintendente del Distrito Escolar
- JOSH NEWMAN**
Educador/Asesor Estratégico
- SONJA SHAW**
Presidente del Distrito Escolar
- GUS MATTAMMAL**
Educador/Ejecutivo/Autor
- AL MURATSUCHI**
Asambleísta/Educador de Aula
- *Por escrito*

Superintendente de Escuelas del Condado de San Joaquín

Vote por Uno

- TROY A. BROWN**
Superintendente de Escuelas del Condado de San Joaquín
- *Por escrito*

CONDADO

Supervisor del Condado de San Joaquín, Distrito 2

Vote por Uno

- LAUREN CARDINALI**
*Madre/Representante de Ventas/
Entrenadora*
- PAUL CANEPA**
Titular
- *Por escrito*

Asesor-Registrador-Secretario del Condado

Vote por Uno

- STEVE J. BESTOLARIDES**
Asesor-Registrador-Secretario del Condado de San Joaquin
- ZACHARY AVELAR**
Marino de Estados Unidos
- *Por escrito*

Auditor-Contralor del Condado

Vote por Uno

- JEFFERY WOLTKAMP**
Auditor-Contralor del Condado de San Joaquin
- *Por escrito*

Tesorero-Recaudador de Impuestos

Vote por Uno

- PHONXAY KEOKHAM**
Tesorero-Recaudador de Impuestos del Condado de San Joaquín
- *Por escrito*

CIUDAD

Ciudad de Stockton Miembro del Concejo Municipal, Distrito 3

Vote por Uno

- JESSICA TOCCOLI**
Educadora
- MICHAEL BLOWER**
Concejal/Propietario de Negocio
- STEFANIE ALFARO**
Sin designación en la boleta electoral
- JOEY VELTRI**
Agente Inmobiliario/Propietario de Negocio
- *Por escrito*

MUESTRA DE BOLETA

Esta página se deja intencionalmente en blanco

MUESTRA DE BOLETA

BOLETA OFICIAL

Página 1 de 3

CONDADO DE SAN JOAQUÍN
ELECCIÓN PRIMARIA DIRECTA A NIVEL ESTATAL
2 DE JUNIO DE 2026

BT 06

INSTRUCCIONES PARA VOTAR

Asegúrese de que su voto cuente:

- Use solo tinta azul o negra.



- Usted puede votar en tantas o tan pocas contiendas que usted quiera.
- Para votar por un candidato o una medida, rellene por completo la casilla al lado de la palabra "Si" o "No" o el nombre del candidato.

Candidato por escrito

- Para votar por un candidato calificado por escrito, escribe el nombre en el espacio en blanco proporcionado y rellene la casilla.

Correcciones en la boleta:

- Si comete un error, dibuje una línea sobre el error y marque la casilla que deseaba o solicite una nueva boleta.

- Candidato #1 (Selección no deseada)
- Candidato #2
- Candidato #3 (Selección deseada)

- Un error en una contienda no afecta el resto de la boleta.

Evite sobre votos:

- No seleccione más candidatos que el número a elegir.

CARGOS NOMINADOS POR LOS VOTANTES Y NO PARTIDISTAS

Todos los votantes pueden votar en estas contiendas. Los candidatos muestran una preferencia de partido (o ninguna) para la información del votante. Esto no es un respaldo o aprobación del partido.

ESTADO

Gobernador

Vote por Uno

- BETTY T. YEE**
Preferencia de Partido: Demócrata
Orientador de Atención Familiar
- NANCY D. YOUNG**
Preferencia de Partido: Ninguna
Directora Ejecutiva/Empresaria/
Pastora de Iglesia
- ALICIA OLIVIA LAPP**
Preferencia de Partido: Republicano
Sin designación en la boleta electoral
- MATTHEW CHASE LEVY**
Preferencia de Partido: Demócrata
Emprendedor/Físico
- DUANE TERRENCE LOYNES JR.**
Preferencia de Partido: Ninguna
Sin designación en la boleta electoral
- RANDEEP S. DHILLON**
Preferencia de Partido: Republicano
Economista/Agricultor/Empresario
- LIVINGFORD ANDCOUNTRY DEMOTT**
Preferencia de Partido: Ninguna
Profesional de Logística/Capellán
- PATRICIA DE LUCA BASUALDO**
Preferencia de Partido: Republicano
Corredora de Bienes Raíces
- LOUIS A. DE BARRAICUA**
Preferencia de Partido: Demócrata
Maestro/Propietario de Negocio

- RAJI RAB**
Preferencia de Partido: Demócrata
Aviador/Educador/Emprendedor
- SATISH RAO**
Preferencia de Partido: Demócrata
Profesor
- RAMSEY ROBINSON**
Preferencia de Partido: Paz y Libertad
Trabajador Social Escolar
- LEWIS HERMS**
Preferencia de Partido: Ninguna
Sin designación en la boleta electoral
- RAFAEL M. HERNANDEZ**
Preferencia de Partido: Republicano
Empresario/Compositor/Autor
- JON HENDERSON**
Preferencia de Partido: Ninguna
Propietario de Negocio
- STEVE HILTON**
Preferencia de Partido: Republicano
Propietario de Pequeña Empresa
- NAOMI BAR-LEV**
Preferencia de Partido: Ninguna
Música/Propietaria/Escritora
- XAVIER BECERRA**
Preferencia de Partido: Demócrata
Abogado Especializado en Derechos de Voto
- CAROLINA BUHLER**
Preferencia de Partido: Demócrata
Defensora de los Derechos Civiles
- CHAD BIANCO**
Preferencia de Partido: Republicano
Sheriff del Condado de Riverside
- JOSEPH CABRERA**
Preferencia de Partido: Ninguna
Administrador de Negocios
- ELAINE CULOTTI**
Preferencia de Partido: Ninguna
Emprendedora/Agricultora/
Desarrolladora
- JOEL E. JACOB**
Preferencia de Partido: Demócrata
Propietario de Negocio/Emprendedor
- MAX FOMIN**
Preferencia de Partido: Ninguna
Propietario de Negocio/Padre
- LUKASZ ADAM FILINSKI**
Preferencia de Partido: Ninguna
Padre
- SERGE FIANKAN**
Preferencia de Partido: Ninguna
Corredora de Bienes Raíces
- LEO NARANJO IV**
Preferencia de Partido: Republicano
Sargento Militar Jubilado
- TIM NELSON**
Preferencia de Partido: Republicano
Diplomático/Defensor de los Derechos
- TOM STEYER**
Preferencia de Partido: Demócrata
Defensor de Causas Climáticas
- ERIC SWALWELL**
Preferencia de Partido: Demócrata
Representante de los EE. UU.
- SCOTT P SHIELDS**
Preferencia de Partido: Demócrata
Director Ejecutivo
- FREDERIC C. SCHULTZ**
Preferencia de Partido: Ninguna
Abogado de Derechos Humanos
- CHRISTINE R. SARMIENTO**
Preferencia de Partido: Ninguna
Enfermera de Salud Pública
- REZA SAFARNEJAD**
Preferencia de Partido: Ninguna
Propietario de Pequeña Empresa
- SAM SANDAK**
Preferencia de Partido: Ninguna
Cineasta
- GRETHA SÓLORZANO**
Preferencia de Partido: Republicano
Ingeniero Nuclear Jubilado

- JAMES ATHANS JR.**
Preferencia de Partido: Republicano
Agente de Bienes Raíces
- LARRY AZEVEDO**
Preferencia de Partido: Demócrata
Empresario
- MOHAMMAD ARIF**
Preferencia de Partido: Demócrata
Organizador de Inmigrantes
- AKINYEMI AGBEDE**
Preferencia de Partido: Demócrata
Matemático
- DEREK GRASTY**
Preferencia de Partido: Demócrata
Miembro de La Junta del Distrito/
Educador
- DON J. GRUNDMANN**
Preferencia de Partido: Ninguna
Doctor en Quiropráctica
- DAWIT KELLEL**
Preferencia de Partido: Ninguna
Padre
- ANNE KOMAROVSK**
Preferencia de Partido: Ninguna
Ejecutiva de Comunicaciones
- GARY HOWARD KIDGELL**
Preferencia de Partido: Demócrata
Consultor de Construcción
- SOPHIA EDUM-A-SAM**
Preferencia de Partido: Demócrata
Gerente de Proyectos
- MAURO ALBERTO OROZCO**
Preferencia de Partido: Ninguna
Propietario de Pequeña Empresa
- BARACK D. OBAMA SHAW**
Preferencia de Partido: Demócrata
Propietario de Negocio
- ANTONIO VILLARAIGOSA**
Preferencia de Partido: Demócrata
Defensor del Acceso a la Vivienda
Asequible
- MARGARET TROWE**
Preferencia de Partido: Ninguna
Trabajador Hotelero
- TONY K. THURMOND**
Preferencia de Partido: Demócrata
Superintendente de Instrucción
Pública del Estado de California
- THUNDER PARLEY**
Preferencia de Partido: Demócrata
Analista de Mercado
- KATIE PORTER**
Preferencia de Partido: Demócrata
Defensora de Protección al
Consumidor
- TOM WOODARD**
Preferencia de Partido: Libertario
Director Ejecutivo Jubilado
- LEO SAMUEL ZACKY**
Preferencia de Partido: Republicano
Agricultor/Empresario/Locutor
- ERIN "ZEZ" ZEZULAK**
Preferencia de Partido: Demócrata
Consultora/Enfermera/Empresaria
- DAVID ZICKEFOOSE**
Preferencia de Partido: Republicano
Inversionista de Bienes Raíces
- AMANDA MARTIN**
Preferencia de Partido: Ninguna
Madre/Constructora/Emprendedora
- MATT MAHAN**
Preferencia de Partido: Demócrata
Alcalde, San José
- BRENT MAUPIN**
Preferencia de Partido: Ninguna
Ingeniero Civil
- DANIEL MERCURI**
Preferencia de Partido: Ninguna
Padre/Autor/Empresario
- Por escrito

Leer ambos lados de la boleta

MUESTRA DE BOLETA

BOLETA OFICIAL

CONDADO DE SAN JOAQUÍN

ELECCIÓN PRIMARIA DIRECTA A NIVEL ESTATAL

2 DE JUNIO DE 2026

BT 06

Vicegobernador	
Vote por Uno	
<input type="checkbox"/>	ALICE STEK <i>Preferencia de Partido: Paz y Libertad Médico/Ginecólogo-Obstetra</i>
<input type="checkbox"/>	SKIP SHELTON <i>Preferencia de Partido: Republicano Ejecutivo de Tecnología de Defensa</i>
<input type="checkbox"/>	ABDUR RAHMAN SIKDER <i>Preferencia de Partido: Demócrata Profesor</i>
<input type="checkbox"/>	JANELLE KELLMAN <i>Preferencia de Partido: Demócrata Ejecutivo de Riesgo Climático</i>
<input type="checkbox"/>	MICHAEL TUBBS <i>Preferencia de Partido: Demócrata Director de Organización Sin Fines de Lucro contra la Pobreza</i>
<input type="checkbox"/>	TIM MYERS <i>Preferencia de Partido: Demócrata Empresario/Músico/Productor</i>
<input type="checkbox"/>	FIONA MA <i>Preferencia de Partido: Demócrata Tesorero Estatal/Contador Público Certificado</i>
<input type="checkbox"/>	OLIVER MA <i>Preferencia de Partido: Demócrata Abogado de Derechos Civiles</i>
<input type="checkbox"/>	EBIE LYNCH <i>Preferencia de Partido: Republicano Propietario de Negocio/Enfermera</i>
<input type="checkbox"/>	JEYSON LOPEZ <i>Preferencia de Partido: Demócrata Consultor de Experiencia del Cliente</i>
<input type="checkbox"/>	GLORIA ROMERO <i>Preferencia de Partido: Republicano Educatora/Empresaria</i>
<input type="checkbox"/>	RAKESH CHRISTIAN <i>Preferencia de Partido: Ninguna Propietario de Negocio</i>
<input type="checkbox"/>	DAVID COLLENBERG <i>Preferencia de Partido: Republicano Agricultor/Propietario de Negocio</i>
<input type="checkbox"/>	SEAN COLLINSON <i>Preferencia de Partido: Ninguna Mediador</i>
<input type="checkbox"/>	JOSH FRYDAY <i>Preferencia de Partido: Demócrata Miembro del Gabinete del Gobernador</i>
<input type="checkbox"/>	DAVID FENNELL <i>Preferencia de Partido: Republicano Empresario</i>
<input type="checkbox"/>	----- <i>Por escrito</i>
Secretario de Estado	
Vote por Uno	
<input type="checkbox"/>	DONALD P. (DON) WAGNER <i>Preferencia de Partido: Republicano Supervisor del Condado de Orange</i>
<input type="checkbox"/>	SHIRLEY N. WEBER <i>Preferencia de Partido: Demócrata Secretaria de Estado de California</i>
<input type="checkbox"/>	GARY N. BLENNER <i>Preferencia de Partido: Verde Maestro</i>
<input type="checkbox"/>	MICHAEL FEINSTEIN <i>Preferencia de Partido: Verde Consultor de Reforma Electoral</i>
<input type="checkbox"/>	----- <i>Por escrito</i>

Contralor	
Vote por Uno	
<input type="checkbox"/>	HERB W MORGAN <i>Preferencia de Partido: Republicano Director de Inversiones</i>
<input type="checkbox"/>	MALIA M. COHEN <i>Preferencia de Partido: Demócrata Contralora del Estado/Madre</i>
<input type="checkbox"/>	MEGHANN ADAMS <i>Preferencia de Partido: Paz y Libertad Conductora de Autobús Escolar</i>
<input type="checkbox"/>	----- <i>Por escrito</i>
Tesorero	
Vote por Uno	
<input type="checkbox"/>	GLENN TURNER <i>Preferencia de Partido: Verde Sin designación en la boleta electoral</i>
<input type="checkbox"/>	JENNIFER HAWKS <i>Preferencia de Partido: Republicano Empresaria Jubilada</i>
<input type="checkbox"/>	ANNA M. CABALLERO <i>Preferencia de Partido: Demócrata Senador Estatal de California</i>
<input type="checkbox"/>	DAVID SERPA <i>Preferencia de Partido: Republicano Empresario/Autor/Padre</i>
<input type="checkbox"/>	ELENI KOUNALAKIS <i>Preferencia de Partido: Demócrata Vicegobernadora de California</i>
<input type="checkbox"/>	TONY VAZQUEZ <i>Preferencia de Partido: Demócrata Miembro de la Junta Estatal de Ecuilización</i>
<input type="checkbox"/>	----- <i>Por escrito</i>
Procurador General	
Vote por Uno	
<input type="checkbox"/>	MARJORIE MIKELS <i>Preferencia de Partido: Verde Abogado/Defensor de la Justicia</i>
<input type="checkbox"/>	ROB BONTA <i>Preferencia de Partido: Demócrata Titular</i>
<input type="checkbox"/>	MICHAEL E. GATES <i>Preferencia de Partido: Republicano Fiscal Adjunto de los Estados Unidos</i>
<input type="checkbox"/>	----- <i>Por escrito</i>

Comisionado de Seguros	
Vote por Uno	
<input type="checkbox"/>	SEAN LEE <i>Preferencia de Partido: Republicano Ejecutivo de Servicios Financieros</i>
<input type="checkbox"/>	KEITH W. DAVIS <i>Preferencia de Partido: Independiente Americano Agente de Seguros</i>
<input type="checkbox"/>	ROBERT P HOWELL <i>Preferencia de Partido: Republicano Director Ejecutivo de una Empresa de Ciberseguridad</i>
<input type="checkbox"/>	STEVEN CRAIG BRADFORD <i>Preferencia de Partido: Demócrata Miembro del Consejo de una Organización Educativa</i>
<input type="checkbox"/>	MERRITT FARREN <i>Preferencia de Partido: Republicano Defensor del Consumidor/Abogado</i>
<input type="checkbox"/>	BEN ALLEN <i>Preferencia de Partido: Demócrata Senador Estatal de California</i>
<input type="checkbox"/>	ERIC THOR AARNIO <i>Preferencia de Partido: Republicano Contratista</i>
<input type="checkbox"/>	STACY A. KORSGADEN <i>Preferencia de Partido: Republicano Agente de Seguros Autorizada</i>
<input type="checkbox"/>	JANE KIM <i>Preferencia de Partido: Demócrata Abogada/Defensora del Consumidor</i>
<input type="checkbox"/>	EDUARDO "LALO" VARGAS <i>Preferencia de Partido: Paz y Libertad Maestro de Ciencias</i>
<input type="checkbox"/>	PATRICK WOLFF <i>Preferencia de Partido: Demócrata Analista Financiero</i>
<input type="checkbox"/>	----- <i>Por escrito</i>
Miembro de la Junta Estatal de Ecuilización Distrito 1	
Vote por Uno	
<input type="checkbox"/>	DONALD E WILLIAMSON <i>Preferencia de Partido: Demócrata Consultor de la Junta de Ecuilización</i>
<input type="checkbox"/>	DUSTY BEACH <i>Preferencia de Partido: Republicano Oficial Correccional Jubilado</i>
<input type="checkbox"/>	NADAR F SHAHATIT <i>Preferencia de Partido: Republicano Consultor de Impuestos</i>
<input type="checkbox"/>	SHANNON GROVE <i>Preferencia de Partido: Republicano Senador Estatal/Empresaria</i>
<input type="checkbox"/>	NELSON ESPARZA <i>Preferencia de Partido: Demócrata Maestro/Economista/Concejal</i>
<input type="checkbox"/>	----- <i>Por escrito</i>

MUESTRA DE BOLETA

BOLETA OFICIAL

CONDADO DE SAN JOAQUÍN

ELECCIÓN PRIMARIA DIRECTA A NIVEL ESTATAL

2 DE JUNIO DE 2026

BT 06

REPRESENTANTE DE LOS ESTADOS UNIDOS

Distrito Congressional 9

Vote por Uno

- KHALID JEFFREY JAFRI**
*Preferencia de Partido: Republicano
Ingeniero/Empresario/Agricultor*
- PARMINDER "HAPPY" SINGH**
*Preferencia de Partido: Republicano
Vendedor/Padre*
- MARTIN "VMANN" VEPRASKAS**
*Preferencia de Partido: Republicano
Gerente de la Marina Jubilado*
- JOHN MCBRIDE**
*Preferencia de Partido: Republicano
Entrenador de Rendimiento Atlético*
- JOSH HARDER**
*Preferencia de Partido: Demócrata
Padre/Representante*
- *Por escrito*

MIEMBRO DE LA ASAMBLEA ESTATAL

Distrito 13 de la Asamblea

Vote por Uno

- TOM PATTI**
*Preferencia de Partido: Republicano
Empresario/Padre*
- ELIZA DY**
*Preferencia de Partido: Ninguna
Propietario de Negocio/Entrenador*
- RHODESIA RANSOM**
*Preferencia de Partido: Demócrata
Asambleísta Estatal*
- ALI JAFRI**
*Preferencia de Partido: Republicano
Contador/Padre/Agricultor*
- *Por escrito*

JUDICIAL

Juez del Tribunal Superior Oficina 5

Vote por Uno

- NICOLE DEVENCENZI**
Fiscal Adjunto del Distrito
- *Por escrito*

Juez del Tribunal Superior Oficina 6

Vote por Uno

- MICHAEL J. RASMUSSEN**
Comisionado de la Corte Superior
- *Por escrito*

ESCOLAR

Superintendente de Instrucción Pública

Vote por Uno

- FRANK LARA**
Maestro/Vicepresidente Sindical
- AINYE LONG**
Maestra de Escuela Pública
- ANTHONY RENDON**
Defensor de la Democracia/Educador
- NICHELE M. HENDERSON**
Síndica Universitaria/Maestra
- RICHARD BARRERA**
Asesor del Superintendente Estatal
- WENDY CASTANEDA LEAL**
Superintendente del Distrito Escolar
- JOSH NEWMAN**
Educador/Asesor Estratégico
- SONJA SHAW**
Presidente del Distrito Escolar
- GUS MATTAMMAL**
Educador/Ejecutivo/Autor
- AL MURATSUCHI**
Asambleísta/Educador de Aula
- *Por escrito*

Superintendente de Escuelas del Condado de San Joaquín

Vote por Uno

- TROY A. BROWN**
Superintendente de Escuelas del Condado de San Joaquín
- *Por escrito*

CONDADO

Supervisor del Condado de San Joaquín, Distrito 2

Vote por Uno

- LAUREN CARDINALI**
*Madre/Representante de Ventas/
Entrenadora*
- PAUL CANEPA**
Titular
- *Por escrito*

Asesor-Registrador-Secretario del Condado

Vote por Uno

- STEVE J. BESTOLARIDES**
Asesor-Registrador-Secretario del Condado de San Joaquin
- ZACHARY AVELAR**
Marino de Estados Unidos
- *Por escrito*

Auditor-Contralor del Condado

Vote por Uno

- JEFFERY WOLTKAMP**
Auditor-Contralor del Condado de San Joaquin
- *Por escrito*

Tesorero-Recaudador de Impuestos

Vote por Uno

- PHONXAY KEOKHAM**
Tesorero-Recaudador de Impuestos del Condado de San Joaquín
- *Por escrito*

CIUDAD

Ciudad de Stockton Miembro del Concejo Municipal, Distrito 1

Vote por Uno

- MICHELE PADILLA**
Concejal de la Ciudad de Stockton
- SHELLY B. HOLLIS**
Sin designación en la boleta electoral
- LAN NGUYEN**
Sin designación en la boleta electoral
- TAMICA SMALL**
Agente de Ley Jubilado
- ANNETTE SANCHEZ**
Administradora Jubilada de Organización Sin Fines de Lucro
- *Por escrito*

MUESTRA DE BOLETA

Esta página se deja intencionalmente en blanco

MUESTRA DE BOLETA

BOLETA OFICIAL

CONDADO DE SAN JOAQUÍN

ELECCIÓN PRIMARIA DIRECTA A NIVEL ESTATAL

2 DE JUNIO DE 2026

BT 07

INSTRUCCIONES PARA VOTAR

Asegúrese de que su voto cuente:

- Use solo tinta azul o negra.



- Usted puede votar en tantas o tan pocas contiendas que usted quiera.
- Para votar por un candidato o una medida, rellene por completo la casilla al lado de la palabra "Si" o "No" o el nombre del candidato.

Candidato por escrito

- Para votar por un candidato calificado por escrito, escribe el nombre en el espacio en blanco proporcionado y rellene la casilla.

Correcciones en la boleta:

- Si comete un error, dibuje una línea sobre el error y marque la casilla que deseaba o solicite una nueva boleta.

- Candidato #1 (Selección no deseada)
- Candidato #2
- Candidato #3 (Selección deseada)

- Un error en una contienda no afecta el resto de la boleta.

Evite sobre votos:

- No seleccione más candidatos que el número a elegir.

CARGOS NOMINADOS POR LOS VOTANTES Y NO PARTIDISTAS

Todos los votantes pueden votar en estas contiendas. Los candidatos muestran una preferencia de partido (o ninguna) para la información del votante. Esto no es un respaldo o aprobación del partido.

ESTADO

Gobernador

Vote por Uno

- BETTY T. YEE**
Preferencia de Partido: Demócrata
Orientador de Atención Familiar
- NANCY D. YOUNG**
Preferencia de Partido: Ninguna
Directora Ejecutiva/Empresaria/
Pastora de Iglesia
- ALICIA OLIVIA LAPP**
Preferencia de Partido: Republicano
Sin designación en la boleta electoral
- MATTHEW CHASE LEVY**
Preferencia de Partido: Demócrata
Emprendedor/Físico
- DUANE TERRENCE LOYNES JR.**
Preferencia de Partido: Ninguna
Sin designación en la boleta electoral
- RANDEEP S. DHILLON**
Preferencia de Partido: Republicano
Economista/Agricultor/Empresario
- LIVINGFORD ANDCOUNTRY DEMOTT**
Preferencia de Partido: Ninguna
Profesional de Logística/Capellán
- PATRICIA DE LUCA BASUALDO**
Preferencia de Partido: Republicano
Corredora de Bienes Raíces
- LOUIS A. DE BARRAICUA**
Preferencia de Partido: Demócrata
Maestro/Propietario de Negocio

- RAJI RAB**
Preferencia de Partido: Demócrata
Aviador/Educador/Emprendedor
- SATISH RAO**
Preferencia de Partido: Demócrata
Profesor
- RAMSEY ROBINSON**
Preferencia de Partido: Paz y Libertad
Trabajador Social Escolar
- LEWIS HERMS**
Preferencia de Partido: Ninguna
Sin designación en la boleta electoral
- RAFAEL M. HERNANDEZ**
Preferencia de Partido: Republicano
Empresario/Compositor/Autor
- JON HENDERSON**
Preferencia de Partido: Ninguna
Propietario de Negocio
- STEVE HILTON**
Preferencia de Partido: Republicano
Propietario de Pequeña Empresa
- NAOMI BAR-LEV**
Preferencia de Partido: Ninguna
Música/Propietaria/Escritora
- XAVIER BECERRA**
Preferencia de Partido: Demócrata
Abogado Especializado en Derechos de Voto
- CAROLINA BUHLER**
Preferencia de Partido: Demócrata
Defensora de los Derechos Civiles
- CHAD BIANCO**
Preferencia de Partido: Republicano
Sheriff del Condado de Riverside
- JOSEPH CABRERA**
Preferencia de Partido: Ninguna
Administrador de Negocios
- ELAINE CULOTTI**
Preferencia de Partido: Ninguna
Emprendedora/Agricultora/
Desarrolladora
- JOEL E. JACOB**
Preferencia de Partido: Demócrata
Propietario de Negocio/Emprendedor
- MAX FOMIN**
Preferencia de Partido: Ninguna
Propietario de Negocio/Padre
- LUKASZ ADAM FILINSKI**
Preferencia de Partido: Ninguna
Padre
- SERGE FIANKAN**
Preferencia de Partido: Ninguna
Corredora de Bienes Raíces
- LEO NARANJO IV**
Preferencia de Partido: Republicano
Sargento Militar Jubilado
- TIM NELSON**
Preferencia de Partido: Republicano
Diplomático/Defensor de los Derechos
- TOM STEYER**
Preferencia de Partido: Demócrata
Defensor de Causas Climáticas
- ERIC SWALWELL**
Preferencia de Partido: Demócrata
Representante de los EE. UU.
- SCOTT P SHIELDS**
Preferencia de Partido: Demócrata
Director Ejecutivo
- FREDERIC C. SCHULTZ**
Preferencia de Partido: Ninguna
Abogado de Derechos Humanos
- CHRISTINE R. SARMIENTO**
Preferencia de Partido: Ninguna
Enfermera de Salud Pública
- REZA SAFARNEJAD**
Preferencia de Partido: Ninguna
Propietario de Pequeña Empresa
- SAM SANDAK**
Preferencia de Partido: Ninguna
Cineasta
- GRETHA SÓLORZANO**
Preferencia de Partido: Republicano
Ingeniero Nuclear Jubilado

- JAMES ATHANS JR.**
Preferencia de Partido: Republicano
Agente de Bienes Raíces
- LARRY AZEVEDO**
Preferencia de Partido: Demócrata
Empresario
- MOHAMMAD ARIF**
Preferencia de Partido: Demócrata
Organizador de Inmigrantes
- AKINYEMI AGBEDE**
Preferencia de Partido: Demócrata
Matemático
- DEREK GRASTY**
Preferencia de Partido: Demócrata
Miembro de La Junta del Distrito/
Educador
- DON J. GRUNDMANN**
Preferencia de Partido: Ninguna
Doctor en Quiropráctica
- DAWIT KELLEL**
Preferencia de Partido: Ninguna
Padre
- ANNE KOMAROVSK**
Preferencia de Partido: Ninguna
Ejecutiva de Comunicaciones
- GARY HOWARD KIDGELL**
Preferencia de Partido: Demócrata
Consultor de Construcción
- SOPHIA EDUM-A-SAM**
Preferencia de Partido: Demócrata
Gerente de Proyectos
- MAURO ALBERTO OROZCO**
Preferencia de Partido: Ninguna
Propietario de Pequeña Empresa
- BARACK D. OBAMA SHAW**
Preferencia de Partido: Demócrata
Propietario de Negocio
- ANTONIO VILLARAIGOSA**
Preferencia de Partido: Demócrata
Defensor del Acceso a la Vivienda
Asequible
- MARGARET TROWE**
Preferencia de Partido: Ninguna
Trabajador Hotelero
- TONY K. THURMOND**
Preferencia de Partido: Demócrata
Superintendente de Instrucción
Pública del Estado de California
- THUNDER PARLEY**
Preferencia de Partido: Demócrata
Analista de Mercado
- KATIE PORTER**
Preferencia de Partido: Demócrata
Defensora de Protección al
Consumidor
- TOM WOODARD**
Preferencia de Partido: Libertario
Director Ejecutivo Jubilado
- LEO SAMUEL ZACKY**
Preferencia de Partido: Republicano
Agricultor/Empresario/Locutor
- ERIN "ZEZ" ZEZULAK**
Preferencia de Partido: Demócrata
Consultora/Enfermera/Empresaria
- DAVID ZICKEFOOSE**
Preferencia de Partido: Republicano
Inversionista de Bienes Raíces
- AMANDA MARTIN**
Preferencia de Partido: Ninguna
Madre/Constructora/Emprendedora
- MATT MAHAN**
Preferencia de Partido: Demócrata
Alcalde, San José
- BRENT MAUPIN**
Preferencia de Partido: Ninguna
Ingeniero Civil
- DANIEL MERCURI**
Preferencia de Partido: Ninguna
Padre/Autor/Empresario
- Por escrito

Leer ambos lados de la boleta

MUESTRA DE BOLETA

BOLETA OFICIAL

CONDADO DE SAN JOAQUÍN

ELECCIÓN PRIMARIA DIRECTA A NIVEL ESTATAL

2 DE JUNIO DE 2026

BT 07

Vicegobernador	
Vote por Uno	
<input type="checkbox"/>	ALICE STEK <i>Preferencia de Partido: Paz y Libertad Médico/Ginecólogo-Obstetra</i>
<input type="checkbox"/>	SKIP SHELTON <i>Preferencia de Partido: Republicano Ejecutivo de Tecnología de Defensa</i>
<input type="checkbox"/>	ABDUR RAHMAN SIKDER <i>Preferencia de Partido: Demócrata Profesor</i>
<input type="checkbox"/>	JANELLE KELLMAN <i>Preferencia de Partido: Demócrata Ejecutivo de Riesgo Climático</i>
<input type="checkbox"/>	MICHAEL TUBBS <i>Preferencia de Partido: Demócrata Director de Organización Sin Fines de Lucro contra la Pobreza</i>
<input type="checkbox"/>	TIM MYERS <i>Preferencia de Partido: Demócrata Empresario/Músico/Productor</i>
<input type="checkbox"/>	FIONA MA <i>Preferencia de Partido: Demócrata Tesorero Estatal/Contador Público Certificado</i>
<input type="checkbox"/>	OLIVER MA <i>Preferencia de Partido: Demócrata Abogado de Derechos Civiles</i>
<input type="checkbox"/>	EBIE LYNCH <i>Preferencia de Partido: Republicano Propietario de Negocio/Enfermera</i>
<input type="checkbox"/>	JEYSON LOPEZ <i>Preferencia de Partido: Demócrata Consultor de Experiencia del Cliente</i>
<input type="checkbox"/>	GLORIA ROMERO <i>Preferencia de Partido: Republicano Educatora/Empresaria</i>
<input type="checkbox"/>	RAKESH CHRISTIAN <i>Preferencia de Partido: Ninguna Propietario de Negocio</i>
<input type="checkbox"/>	DAVID COLLENBERG <i>Preferencia de Partido: Republicano Agricultor/Propietario de Negocio</i>
<input type="checkbox"/>	SEAN COLLINSON <i>Preferencia de Partido: Ninguna Mediador</i>
<input type="checkbox"/>	JOSH FRYDAY <i>Preferencia de Partido: Demócrata Miembro del Gabinete del Gobernador</i>
<input type="checkbox"/>	DAVID FENNELL <i>Preferencia de Partido: Republicano Empresario</i>
<input type="checkbox"/>	----- <i>Por escrito</i>
Secretario de Estado	
Vote por Uno	
<input type="checkbox"/>	DONALD P. (DON) WAGNER <i>Preferencia de Partido: Republicano Supervisor del Condado de Orange</i>
<input type="checkbox"/>	SHIRLEY N. WEBER <i>Preferencia de Partido: Demócrata Secretaria de Estado de California</i>
<input type="checkbox"/>	GARY N. BLENNER <i>Preferencia de Partido: Verde Maestro</i>
<input type="checkbox"/>	MICHAEL FEINSTEIN <i>Preferencia de Partido: Verde Consultor de Reforma Electoral</i>
<input type="checkbox"/>	----- <i>Por escrito</i>

Contralor	
Vote por Uno	
<input type="checkbox"/>	HERB W MORGAN <i>Preferencia de Partido: Republicano Director de Inversiones</i>
<input type="checkbox"/>	MALIA M. COHEN <i>Preferencia de Partido: Demócrata Contralora del Estado/Madre</i>
<input type="checkbox"/>	MEGHANN ADAMS <i>Preferencia de Partido: Paz y Libertad Conductora de Autobús Escolar</i>
<input type="checkbox"/>	----- <i>Por escrito</i>
Tesorero	
Vote por Uno	
<input type="checkbox"/>	GLENN TURNER <i>Preferencia de Partido: Verde Sin designación en la boleta electoral</i>
<input type="checkbox"/>	JENNIFER HAWKS <i>Preferencia de Partido: Republicano Empresaria Jubilada</i>
<input type="checkbox"/>	ANNA M. CABALLERO <i>Preferencia de Partido: Demócrata Senador Estatal de California</i>
<input type="checkbox"/>	DAVID SERPA <i>Preferencia de Partido: Republicano Empresario/Autor/Padre</i>
<input type="checkbox"/>	ELENI KOUNALAKIS <i>Preferencia de Partido: Demócrata Vicegobernadora de California</i>
<input type="checkbox"/>	TONY VAZQUEZ <i>Preferencia de Partido: Demócrata Miembro de la Junta Estatal de Ecuilización</i>
<input type="checkbox"/>	----- <i>Por escrito</i>
Procurador General	
Vote por Uno	
<input type="checkbox"/>	MARJORIE MIKELS <i>Preferencia de Partido: Verde Abogado/Defensor de la Justicia</i>
<input type="checkbox"/>	ROB BONTA <i>Preferencia de Partido: Demócrata Titular</i>
<input type="checkbox"/>	MICHAEL E. GATES <i>Preferencia de Partido: Republicano Fiscal Adjunto de los Estados Unidos</i>
<input type="checkbox"/>	----- <i>Por escrito</i>

Comisionado de Seguros	
Vote por Uno	
<input type="checkbox"/>	SEAN LEE <i>Preferencia de Partido: Republicano Ejecutivo de Servicios Financieros</i>
<input type="checkbox"/>	KEITH W. DAVIS <i>Preferencia de Partido: Independiente Americano Agente de Seguros</i>
<input type="checkbox"/>	ROBERT P HOWELL <i>Preferencia de Partido: Republicano Director Ejecutivo de una Empresa de Ciberseguridad</i>
<input type="checkbox"/>	STEVEN CRAIG BRADFORD <i>Preferencia de Partido: Demócrata Miembro del Consejo de una Organización Educativa</i>
<input type="checkbox"/>	MERRITT FARREN <i>Preferencia de Partido: Republicano Defensor del Consumidor/Abogado</i>
<input type="checkbox"/>	BEN ALLEN <i>Preferencia de Partido: Demócrata Senador Estatal de California</i>
<input type="checkbox"/>	ERIC THOR AARNIO <i>Preferencia de Partido: Republicano Contratista</i>
<input type="checkbox"/>	STACY A. KORSGADEN <i>Preferencia de Partido: Republicano Agente de Seguros Autorizada</i>
<input type="checkbox"/>	JANE KIM <i>Preferencia de Partido: Demócrata Abogada/Defensora del Consumidor</i>
<input type="checkbox"/>	EDUARDO "LALO" VARGAS <i>Preferencia de Partido: Paz y Libertad Maestro de Ciencias</i>
<input type="checkbox"/>	PATRICK WOLFF <i>Preferencia de Partido: Demócrata Analista Financiero</i>
<input type="checkbox"/>	----- <i>Por escrito</i>
Miembro de la Junta Estatal de Ecuilización Distrito 1	
Vote por Uno	
<input type="checkbox"/>	DONALD E WILLIAMSON <i>Preferencia de Partido: Demócrata Consultor de la Junta de Ecuilización</i>
<input type="checkbox"/>	DUSTY BEACH <i>Preferencia de Partido: Republicano Oficial Correccional Jubilado</i>
<input type="checkbox"/>	NADAR F SHAHATIT <i>Preferencia de Partido: Republicano Consultor de Impuestos</i>
<input type="checkbox"/>	SHANNON GROVE <i>Preferencia de Partido: Republicano Senador Estatal/Empresaria</i>
<input type="checkbox"/>	NELSON ESPARZA <i>Preferencia de Partido: Demócrata Maestro/Economista/Concejal</i>
<input type="checkbox"/>	----- <i>Por escrito</i>

MUESTRA DE BOLETA

BOLETA OFICIAL

CONDADO DE SAN JOAQUÍN

ELECCIÓN PRIMARIA DIRECTA A NIVEL ESTATAL

2 DE JUNIO DE 2026

BT 07

REPRESENTANTE DE LOS ESTADOS UNIDOS

Distrito Congressional 9

Vote por Uno

- KHALID JEFFREY JAFRI**
*Preferencia de Partido: Republicano
Ingeniero/Empresario/Agricultor*
- PARMINDER "HAPPY" SINGH**
*Preferencia de Partido: Republicano
Vendedor/Padre*
- MARTIN "VMANN" VEPRASKAS**
*Preferencia de Partido: Republicano
Gerente de la Marina Jubilado*
- JOHN MCBRIDE**
*Preferencia de Partido: Republicano
Entrenador de Rendimiento Atlético*
- JOSH HARDER**
*Preferencia de Partido: Demócrata
Padre/Representante*
- *Por escrito*

MIEMBRO DE LA ASAMBLEA ESTATAL

Distrito 13 de la Asamblea

Vote por Uno

- TOM PATTI**
*Preferencia de Partido: Republicano
Empresario/Padre*
- ELIZA DY**
*Preferencia de Partido: Ninguna
Propietario de Negocio/Entrenador*
- RHODESIA RANSOM**
*Preferencia de Partido: Demócrata
Asambleísta Estatal*
- ALI JAFRI**
*Preferencia de Partido: Republicano
Contador/Padre/Agricultor*
- *Por escrito*

JUDICIAL

Juez del Tribunal Superior Oficina 5

Vote por Uno

- NICOLE DEVENCENZI**
Fiscal Adjunto del Distrito
- *Por escrito*

Juez del Tribunal Superior Oficina 6

Vote por Uno

- MICHAEL J. RASMUSSEN**
Comisionado de la Corte Superior
- *Por escrito*

ESCOLAR

Superintendente de Instrucción Pública

Vote por Uno

- FRANK LARA**
Maestro/Vicepresidente Sindical
- AINYE LONG**
Maestra de Escuela Pública
- ANTHONY RENDON**
Defensor de la Democracia/Educador
- NICHELLE M. HENDERSON**
Síndica Universitaria/Maestra
- RICHARD BARRERA**
Asesor del Superintendente Estatal
- WENDY CASTANEDA LEAL**
Superintendente del Distrito Escolar
- JOSH NEWMAN**
Educador/Asesor Estratégico
- SONJA SHAW**
Presidente del Distrito Escolar
- GUS MATTAMMAL**
Educador/Ejecutivo/Autor
- AL MURATSUCHI**
Asambleísta/Educador de Aula
- *Por escrito*

Superintendente de Escuelas del Condado de San Joaquín

Vote por Uno

- TROY A. BROWN**
Superintendente de Escuelas del Condado de San Joaquín
- *Por escrito*

CONDADO

Supervisor del Condado de San Joaquín, Distrito 2

Vote por Uno

- LAUREN CARDINALI**
*Madre/Representante de Ventas/
Entrenadora*
- PAUL CANEPA**
Titular
- *Por escrito*

Asesor-Registrador-Secretario del Condado

Vote por Uno

- STEVE J. BESTOLARIDES**
Asesor-Registrador-Secretario del Condado de San Joaquin
- ZACHARY AVELAR**
Marino de Estados Unidos
- *Por escrito*

Auditor-Contralor del Condado

Vote por Uno

- JEFFERY WOLTKAMP**
Auditor-Contralor del Condado de San Joaquin
- *Por escrito*

Tesorero-Recaudador de Impuestos

Vote por Uno

- PHONXAY KEOKHAM**
Tesorero-Recaudador de Impuestos del Condado de San Joaquín
- *Por escrito*

MUESTRA DE BOLETA

Esta página se deja intencionalmente en blanco

MUESTRA DE BOLETA

BOLETA OFICIAL

Página 1 de 3

CONDADO DE SAN JOAQUÍN
ELECCIÓN PRIMARIA DIRECTA A NIVEL ESTATAL
2 DE JUNIO DE 2026

BT 08

INSTRUCCIONES PARA VOTAR

Asegúrese de que su voto cuente:

- Use solo tinta azul o negra.

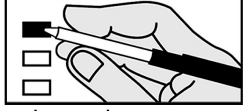

- Usted puede votar en tantas o tan pocas contiendas que usted quiera.
- Para votar por un candidato o una medida, rellene por completo la casilla al lado de la palabra "Si" o "No" o el nombre del candidato.

Candidato por escrito

- Para votar por un candidato calificado por escrito, escribe el nombre en el espacio en blanco proporcionado y rellene la casilla.

Correcciones en la boleta:

- Si comete un error, dibuje una línea sobre el error y marque la casilla que deseaba o solicite una nueva boleta.

- Candidato #1 (Selección no deseada)
- Candidato #2
- Candidato #3 (Selección deseada)

- Un error en una contienda no afecta el resto de la boleta.

Evite sobre votos:

- No seleccione más candidatos que el número a elegir.

CARGOS NOMINADOS POR LOS VOTANTES Y NO PARTIDISTAS

Todos los votantes pueden votar en estas contiendas. Los candidatos muestran una preferencia de partido (o ninguna) para la información del votante. Esto no es un respaldo o aprobación del partido.

ESTADO

Gobernador

Vote por Uno

- AMANDA MARTIN**
Preferencia de Partido: Ninguna
Madre/Constructora/Emprendedora
- MATT MAHAN**
Preferencia de Partido: Demócrata
Alcalde, San José
- BRENT MAUPIN**
Preferencia de Partido: Ninguna
Ingeniero Civil
- DANIEL MERCURI**
Preferencia de Partido: Ninguna
Padre/Autor/Empresario
- BETTY T. YEE**
Preferencia de Partido: Demócrata
Orientador de Atención Familiar
- NANCY D. YOUNG**
Preferencia de Partido: Ninguna
Directora Ejecutiva/Empresaria/
Pastora de Iglesia
- ALICIA OLIVIA LAPP**
Preferencia de Partido: Republicano
Sin designación en la boleta electoral
- MATTHEW CHASE LEVY**
Preferencia de Partido: Demócrata
Emprendedor/Físico
- DUANE TERRENCE LOYNES JR.**
Preferencia de Partido: Ninguna
Sin designación en la boleta electoral

- RANDEEP S. DHILLON**
Preferencia de Partido: Republicano
Economista/Agricultor/Empresario
- LIVINGFORD ANDCOUNTRY DEMOTT**
Preferencia de Partido: Ninguna
Profesional de Logística/Capellán
- PATRICIA DE LUCA BASUALDO**
Preferencia de Partido: Republicano
Corredora de Bienes Raíces
- LOUIS A. DE BARRAICUA**
Preferencia de Partido: Demócrata
Maestro/Propietario de Negocio
- RAJI RAB**
Preferencia de Partido: Demócrata
Aviador/Educador/Emprendedor
- SATISH RAO**
Preferencia de Partido: Demócrata
Profesor
- RAMSEY ROBINSON**
Preferencia de Partido: Paz y Libertad
Trabajador Social Escolar
- LEWIS HERMS**
Preferencia de Partido: Ninguna
Sin designación en la boleta electoral
- RAFAEL M. HERNANDEZ**
Preferencia de Partido: Republicano
Empresario/Compositor/Autor
- JON HENDERSON**
Preferencia de Partido: Ninguna
Propietario de Negocio
- STEVE HILTON**
Preferencia de Partido: Republicano
Propietario de Pequeña Empresa
- NAOMI BAR-LEV**
Preferencia de Partido: Ninguna
Música/Propietaria/Escritora
- XAVIER BECERRA**
Preferencia de Partido: Demócrata
Abogado Especializado en Derechos de Voto
- CAROLINA BUHLER**
Preferencia de Partido: Demócrata
Defensora de los Derechos Civiles
- CHAD BIANCO**
Preferencia de Partido: Republicano
Sheriff del Condado de Riverside
- JOSEPH CABRERA**
Preferencia de Partido: Ninguna
Administrador de Negocios
- ELAINE CULOTTI**
Preferencia de Partido: Ninguna
Emprendedora/Agricultora/
Desarrolladora
- JOEL E. JACOB**
Preferencia de Partido: Demócrata
Propietario de Negocio/Emprendedor
- MAX FOMIN**
Preferencia de Partido: Ninguna
Propietario de Negocio/Padre
- LUKASZ ADAM FILINSKI**
Preferencia de Partido: Ninguna
Padre
- SERGE FIANKAN**
Preferencia de Partido: Ninguna
Corredora de Bienes Raíces
- LEO NARANJO IV**
Preferencia de Partido: Republicano
Sargento Militar Jubilado
- TIM NELSON**
Preferencia de Partido: Republicano
Diplomático/Defensor de los Derechos
- TOM STEYER**
Preferencia de Partido: Demócrata
Defensor de Causas Climáticas
- ERIC SWALWELL**
Preferencia de Partido: Demócrata
Representante de los EE. UU.
- SCOTT P SHIELDS**
Preferencia de Partido: Demócrata
Director Ejecutivo
- FREDERIC C. SCHULTZ**
Preferencia de Partido: Ninguna
Abogado de Derechos Humanos

- CHRISTINE R. SARMIENTO**
Preferencia de Partido: Ninguna
Enfermera de Salud Pública
- REZA SAFARNEJAD**
Preferencia de Partido: Ninguna
Propietario de Pequeña Empresa
- SAM SANDAK**
Preferencia de Partido: Ninguna
Cineasta
- GRETHA SÓLORZANO**
Preferencia de Partido: Republicano
Ingeniero Nuclear Jubilado
- JAMES ATHANS JR.**
Preferencia de Partido: Republicano
Agente de Bienes Raíces
- LARRY AZEVEDO**
Preferencia de Partido: Demócrata
Empresario
- MOHAMMAD ARIF**
Preferencia de Partido: Demócrata
Organizador de Inmigrantes
- AKINYEMI AGBEDE**
Preferencia de Partido: Demócrata
Matemático
- DEREK GRASTY**
Preferencia de Partido: Demócrata
Miembro de La Junta del Distrito/
Educador
- DON J. GRUNDMANN**
Preferencia de Partido: Ninguna
Doctor en Quiropráctica
- DAWIT KELLEL**
Preferencia de Partido: Ninguna
Padre
- ANNE KOMAROVSK**
Preferencia de Partido: Ninguna
Ejecutiva de Comunicaciones
- GARY HOWARD KIDGELL**
Preferencia de Partido: Demócrata
Consultor de Construcción
- SOPHIA EDUM-A-SAM**
Preferencia de Partido: Demócrata
Gerente de Proyectos
- MAURO ALBERTO OROZCO**
Preferencia de Partido: Ninguna
Propietario de Pequeña Empresa
- BARACK D. OBAMA SHAW**
Preferencia de Partido: Demócrata
Propietario de Negocio
- ANTONIO VILLARAIGOSA**
Preferencia de Partido: Demócrata
Defensor del Acceso a la Vivienda
Asequible
- MARGARET TROWE**
Preferencia de Partido: Ninguna
Trabajador Hotelero
- TONY K. THURMOND**
Preferencia de Partido: Demócrata
Superintendente de Instrucción
Pública del Estado de California
- THUNDER PARLEY**
Preferencia de Partido: Demócrata
Analista de Mercado
- KATIE PORTER**
Preferencia de Partido: Demócrata
Defensora de Protección al
Consumidor
- TOM WOODARD**
Preferencia de Partido: Libertario
Director Ejecutivo Jubilado
- LEO SAMUEL ZACKY**
Preferencia de Partido: Republicano
Agricultor/Empresario/Locutor
- ERIN "ZEZ" ZEZULAK**
Preferencia de Partido: Demócrata
Consultora/Enfermera/Empresaria
- DAVID ZICKEFOOSE**
Preferencia de Partido: Republicano
Inversionista de Bienes Raíces
- _____
Por escrito

Leer ambos lados de la boleta

MUESTRA DE BOLETA

BOLETA OFICIAL

CONDADO DE SAN JOAQUÍN

ELECCIÓN PRIMARIA DIRECTA A NIVEL ESTATAL

2 DE JUNIO DE 2026

BT 08

Vicegobernador	
Vote por Uno	
<input type="checkbox"/>	DAVID COLLENBERG <i>Preferencia de Partido: Republicano Agricultor/Propietario de Negocio</i>
<input type="checkbox"/>	SEAN COLLINSON <i>Preferencia de Partido: Ninguna Mediador</i>
<input type="checkbox"/>	JOSH FRYDAY <i>Preferencia de Partido: Demócrata Miembro del Gabinete del Gobernador</i>
<input type="checkbox"/>	DAVID FENNEL <i>Preferencia de Partido: Republicano Empresario</i>
<input type="checkbox"/>	ALICE STEK <i>Preferencia de Partido: Paz y Libertad Médico/Ginecólogo-Obstetra</i>
<input type="checkbox"/>	SKIP SHELTON <i>Preferencia de Partido: Republicano Ejecutivo de Tecnología de Defensa</i>
<input type="checkbox"/>	ABDUR RAHMAN SIKDER <i>Preferencia de Partido: Demócrata Profesor</i>
<input type="checkbox"/>	JANELLE KELLMAN <i>Preferencia de Partido: Demócrata Ejecutivo de Riesgo Climático</i>
<input type="checkbox"/>	MICHAEL TUBBS <i>Preferencia de Partido: Demócrata Director de Organización Sin Fines de Lucro contra la Pobreza</i>
<input type="checkbox"/>	TIM MYERS <i>Preferencia de Partido: Demócrata Empresario/Músico/Productor</i>
<input type="checkbox"/>	FIONA MA <i>Preferencia de Partido: Demócrata Tesorero Estatal/Contador Público Certificado</i>
<input type="checkbox"/>	OLIVER MA <i>Preferencia de Partido: Demócrata Abogado de Derechos Civiles</i>
<input type="checkbox"/>	EBIE LYNCH <i>Preferencia de Partido: Republicano Propietario de Negocio/Enfermera</i>
<input type="checkbox"/>	JEYSON LOPEZ <i>Preferencia de Partido: Demócrata Consultor de Experiencia del Cliente</i>
<input type="checkbox"/>	GLORIA ROMERO <i>Preferencia de Partido: Republicano Educatora/Empresaria</i>
<input type="checkbox"/>	RAKESH CHRISTIAN <i>Preferencia de Partido: Ninguna Propietario de Negocio</i>
<input type="checkbox"/>	----- <i>Por escrito</i>
Secretario de Estado	
Vote por Uno	
<input type="checkbox"/>	DONALD P. (DON) WAGNER <i>Preferencia de Partido: Republicano Supervisor del Condado de Orange</i>
<input type="checkbox"/>	SHIRLEY N. WEBER <i>Preferencia de Partido: Demócrata Secretaria de Estado de California</i>
<input type="checkbox"/>	GARY N. BLENNER <i>Preferencia de Partido: Verde Maestro</i>
<input type="checkbox"/>	MICHAEL FEINSTEIN <i>Preferencia de Partido: Verde Consultor de Reforma Electoral</i>
<input type="checkbox"/>	----- <i>Por escrito</i>

Contralor	
Vote por Uno	
<input type="checkbox"/>	MEGHANN ADAMS <i>Preferencia de Partido: Paz y Libertad Conductora de Autobús Escolar</i>
<input type="checkbox"/>	HERB W MORGAN <i>Preferencia de Partido: Republicano Director de Inversiones</i>
<input type="checkbox"/>	MALIA M. COHEN <i>Preferencia de Partido: Demócrata Contralora del Estado/Madre</i>
<input type="checkbox"/>	----- <i>Por escrito</i>
Tesorero	
Vote por Uno	
<input type="checkbox"/>	ANNA M. CABALLERO <i>Preferencia de Partido: Demócrata Senador Estatal de California</i>
<input type="checkbox"/>	DAVID SERPA <i>Preferencia de Partido: Republicano Empresario/Autor/Padre</i>
<input type="checkbox"/>	ELENI KOUNALAKIS <i>Preferencia de Partido: Demócrata Vicegobernadora de California</i>
<input type="checkbox"/>	TONY VAZQUEZ <i>Preferencia de Partido: Demócrata Miembro de la Junta Estatal de Ecuilización</i>
<input type="checkbox"/>	GLENN TURNER <i>Preferencia de Partido: Verde Sin designación en la boleta electoral</i>
<input type="checkbox"/>	JENNIFER HAWKS <i>Preferencia de Partido: Republicano Empresaria Jubilada</i>
<input type="checkbox"/>	----- <i>Por escrito</i>
Procurador General	
Vote por Uno	
<input type="checkbox"/>	MICHAEL E. GATES <i>Preferencia de Partido: Republicano Fiscal Adjunto de los Estados Unidos</i>
<input type="checkbox"/>	MARJORIE MIKELS <i>Preferencia de Partido: Verde Abogado/Defensor de la Justicia</i>
<input type="checkbox"/>	ROB BONTA <i>Preferencia de Partido: Demócrata Titular</i>
<input type="checkbox"/>	----- <i>Por escrito</i>

Comisionado de Seguros	
Vote por Uno	
<input type="checkbox"/>	STACY A. KORSGADEN <i>Preferencia de Partido: Republicano Agente de Seguros Autorizada</i>
<input type="checkbox"/>	JANE KIM <i>Preferencia de Partido: Demócrata Abogada/Defensora del Consumidor</i>
<input type="checkbox"/>	EDUARDO "LALO" VARGAS <i>Preferencia de Partido: Paz y Libertad Maestro de Ciencias</i>
<input type="checkbox"/>	PATRICK WOLFF <i>Preferencia de Partido: Demócrata Analista Financiero</i>
<input type="checkbox"/>	SEAN LEE <i>Preferencia de Partido: Republicano Ejecutivo de Servicios Financieros</i>
<input type="checkbox"/>	KEITH W. DAVIS <i>Preferencia de Partido: Independiente Americano Agente de Seguros</i>
<input type="checkbox"/>	ROBERT P HOWELL <i>Preferencia de Partido: Republicano Director Ejecutivo de una Empresa de Ciberseguridad</i>
<input type="checkbox"/>	STEVEN CRAIG BRADFORD <i>Preferencia de Partido: Demócrata Miembro del Consejo de una Organización Educativa</i>
<input type="checkbox"/>	MERRITT FARREN <i>Preferencia de Partido: Republicano Defensor del Consumidor/Abogado</i>
<input type="checkbox"/>	BEN ALLEN <i>Preferencia de Partido: Demócrata Senador Estatal de California</i>
<input type="checkbox"/>	ERIC THOR AARNIO <i>Preferencia de Partido: Republicano Contratista</i>
<input type="checkbox"/>	----- <i>Por escrito</i>
Miembro de la Junta Estatal de Ecuilización Distrito 1	
Vote por Uno	
<input type="checkbox"/>	NADAR F SHAHATIT <i>Preferencia de Partido: Republicano Consultor de Impuestos</i>
<input type="checkbox"/>	SHANNON GROVE <i>Preferencia de Partido: Republicano Senador Estatal/Empresaria</i>
<input type="checkbox"/>	NELSON ESPARZA <i>Preferencia de Partido: Demócrata Maestro/Economista/Concejal</i>
<input type="checkbox"/>	DONALD E WILLIAMSON <i>Preferencia de Partido: Demócrata Consultor de la Junta de Ecuilización</i>
<input type="checkbox"/>	DUSTY BEACH <i>Preferencia de Partido: Republicano Oficial Correccional Jubilado</i>
<input type="checkbox"/>	----- <i>Por escrito</i>

MUESTRA DE BOLETA

BOLETA OFICIAL

CONDADO DE SAN JOAQUÍN

ELECCIÓN PRIMARIA DIRECTA A NIVEL ESTATAL

2 DE JUNIO DE 2026

BT 08

REPRESENTANTE DE LOS ESTADOS UNIDOS

Distrito Congressional 9

Vote por Uno

- JOHN MCBRIDE**
*Preferencia de Partido: Republicano
Entrenador de Rendimiento Atlético*
- JOSH HARDER**
*Preferencia de Partido: Demócrata
Padre/Representante*
- KHALID JEFFREY JAFRI**
*Preferencia de Partido: Republicano
Ingeniero/Empresario/Agricultor*
- PARMINDER "HAPPY" SINGH**
*Preferencia de Partido: Republicano
Vendedor/Padre*
- MARTIN "VMANN" VEPRASKAS**
*Preferencia de Partido: Republicano
Gerente de la Marina Jubilado*
- *Por escrito*

MIEMBRO DE LA ASAMBLEA ESTATAL

Distrito 9 de la Asamblea

Vote por Uno

- MATTHEW ADAMS**
*Preferencia de Partido: Demócrata
Maestro*
- MICHAEL PEREZ**
*Preferencia de Partido: Demócrata
Operador de Tratamiento de Agua*
- TAMI NOBRIGA**
*Preferencia de Partido: Republicano
Directora de Marketing/Madre*
- JIM SHOEMAKER**
*Preferencia de Partido: Republicano
Transportista/Artesano/Empresario*
- HEATH FLORA**
*Preferencia de Partido: Republicano
Padre/Agricultor/Asambleísta*
- BRANDON OWEN**
*Preferencia de Partido: Republicano
Empresario/Corredor/Rancho*
- *Por escrito*

JUDICIAL

Juez del Tribunal Superior Oficina 5

Vote por Uno

- NICOLE DEVENCENZI**
Fiscal Adjunto del Distrito
- *Por escrito*

Juez del Tribunal Superior Oficina 6

Vote por Uno

- MICHAEL J. RASMUSSEN**
Comisionado de la Corte Superior
- *Por escrito*

ESCOLAR

Superintendente de Instrucción Pública

Vote por Uno

- JOSH NEWMAN**
Educador/Asesor Estratégico
- SONJA SHAW**
Presidente del Distrito Escolar
- GUS MATTAMMAL**
Educador/Ejecutivo/Autor
- AL MURATSUCHI**
Asambleísta/Educador de Aula
- FRANK LARA**
Maestro/Vicepresidente Sindical
- AINYE LONG**
Maestra de Escuela Pública
- ANTHONY RENDON**
Defensor de la Democracia/Educador
- NICHELLE M. HENDERSON**
Síndica Universitaria/Maestra
- RICHARD BARRERA**
Asesor del Superintendente Estatal
- WENDY CASTANEDA LEAL**
Superintendente del Distrito Escolar
- *Por escrito*

Superintendente de Escuelas del Condado de San Joaquín

Vote por Uno

- TROY A. BROWN**
Superintendente de Escuelas del Condado de San Joaquín
- *Por escrito*

CONDADO

Supervisor del Condado de San Joaquín, Distrito 2

Vote por Uno

- LAUREN CARDINALI**
*Madre/Representante de Ventas/
Entrenadora*
- PAUL CANEPA**
Titular
- *Por escrito*

Asesor-Registrador-Secretario del Condado

Vote por Uno

- STEVE J. BESTOLARIDES**
Asesor-Registrador-Secretario del Condado de San Joaquin
- ZACHARY AVELAR**
Marino de Estados Unidos
- *Por escrito*

Auditor-Contralor del Condado

Vote por Uno

- JEFFERY WOLTKAMP**
Auditor-Contralor del Condado de San Joaquin
- *Por escrito*

Tesorero-Recaudador de Impuestos

Vote por Uno

- PHONXAY KEOKHAM**
Tesorero-Recaudador de Impuestos del Condado de San Joaquín
- *Por escrito*

CIUDAD

Ciudad de Stockton Miembro del Concejo Municipal, Distrito 1

Vote por Uno

- MICHELE PADILLA**
Concejal de la Ciudad de Stockton
- SHELLY B. HOLLIS**
Sin designación en la boleta electoral
- LAN NGUYEN**
Sin designación en la boleta electoral
- TAMICA SMALL**
Agente de Ley Jubilado
- ANNETTE SANCHEZ**
Administradora Jubilada de Organización Sin Fines de Lucro
- *Por escrito*

MUESTRA DE BOLETA

Esta página se deja intencionalmente en blanco

MUESTRA DE BOLETA

BOLETA OFICIAL

Página 1 de 3

CONDADO DE SAN JOAQUÍN

ELECCIÓN PRIMARIA DIRECTA A NIVEL ESTATAL

2 DE JUNIO DE 2026

BT 09

INSTRUCCIONES PARA VOTAR

Asegúrese de que su voto cuente:

- Use solo tinta azul o negra.

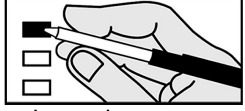

- Usted puede votar en tantas o tan pocas contiendas que usted quiera.
- Para votar por un candidato o una medida, rellene por completo la casilla al lado de la palabra "Si" o "No" o el nombre del candidato.

Candidato por escrito

- Para votar por un candidato calificado por escrito, escribe el nombre en el espacio en blanco proporcionado y rellene la casilla.

Correcciones en la boleta:

- Si comete un error, dibuje una línea sobre el error y marque la casilla que deseaba o solicite una nueva boleta.

- Candidato #1 (Selección no deseada)
- Candidato #2
- Candidato #3 (Selección deseada)

- Un error en una contienda no afecta el resto de la boleta.

Evite sobre votos:

- No seleccione más candidatos que el número a elegir.

CARGOS NOMINADOS POR LOS VOTANTES Y NO PARTIDISTAS

Todos los votantes pueden votar en estas contiendas. Los candidatos muestran una preferencia de partido (o ninguna) para la información del votante. Esto no es un respaldo o aprobación del partido.

ESTADO

Gobernador

Vote por Uno

- AMANDA MARTIN**
Preferencia de Partido: Ninguna
Madre/Constructora/Emprendedora
- MATT MAHAN**
Preferencia de Partido: Demócrata
Alcalde, San José
- BRENT MAUPIN**
Preferencia de Partido: Ninguna
Ingeniero Civil
- DANIEL MERCURI**
Preferencia de Partido: Ninguna
Padre/Autor/Empresario
- BETTY T. YEE**
Preferencia de Partido: Demócrata
Orientador de Atención Familiar
- NANCY D. YOUNG**
Preferencia de Partido: Ninguna
Directora Ejecutiva/Empresaria/
Pastora de Iglesia
- ALICIA OLIVIA LAPP**
Preferencia de Partido: Republicano
Sin designación en la boleta electoral
- MATTHEW CHASE LEVY**
Preferencia de Partido: Demócrata
Emprendedor/Físico
- DUANE TERRENCE LOYNES JR.**
Preferencia de Partido: Ninguna
Sin designación en la boleta electoral

- RANDEEP S. DHILLON**
Preferencia de Partido: Republicano
Economista/Agricultor/Empresario
- LIVINGFORD ANDCOUNTRY DEMOTT**
Preferencia de Partido: Ninguna
Profesional de Logística/Capellán
- PATRICIA DE LUCA BASUALDO**
Preferencia de Partido: Republicano
Corredora de Bienes Raíces
- LOUIS A. DE BARRAICUA**
Preferencia de Partido: Demócrata
Maestro/Propietario de Negocio
- RAJI RAB**
Preferencia de Partido: Demócrata
Aviador/Educador/Emprendedor
- SATISH RAO**
Preferencia de Partido: Demócrata
Profesor
- RAMSEY ROBINSON**
Preferencia de Partido: Paz y Libertad
Trabajador Social Escolar
- LEWIS HERMS**
Preferencia de Partido: Ninguna
Sin designación en la boleta electoral
- RAFAEL M. HERNANDEZ**
Preferencia de Partido: Republicano
Empresario/Compositor/Autor
- JON HENDERSON**
Preferencia de Partido: Ninguna
Propietario de Negocio
- STEVE HILTON**
Preferencia de Partido: Republicano
Propietario de Pequeña Empresa
- NAOMI BAR-LEV**
Preferencia de Partido: Ninguna
Música/Propietaria/Escritora
- XAVIER BECERRA**
Preferencia de Partido: Demócrata
Abogado Especializado en Derechos de Voto
- CAROLINA BUHLER**
Preferencia de Partido: Demócrata
Defensora de los Derechos Civiles
- CHAD BIANCO**
Preferencia de Partido: Republicano
Sheriff del Condado de Riverside
- JOSEPH CABRERA**
Preferencia de Partido: Ninguna
Administrador de Negocios
- ELAINE CULOTTI**
Preferencia de Partido: Ninguna
Emprendedora/Agricultora/
Desarrolladora
- JOEL E. JACOB**
Preferencia de Partido: Demócrata
Propietario de Negocio/Emprendedor
- MAX FOMIN**
Preferencia de Partido: Ninguna
Propietario de Negocio/Padre
- LUKASZ ADAM FILINSKI**
Preferencia de Partido: Ninguna
Padre
- SERGE FIANKAN**
Preferencia de Partido: Ninguna
Corredora de Bienes Raíces
- LEO NARANJO IV**
Preferencia de Partido: Republicano
Sargento Militar Jubilado
- TIM NELSON**
Preferencia de Partido: Republicano
Diplomático/Defensor de los Derechos
- TOM STEYER**
Preferencia de Partido: Demócrata
Defensor de Causas Climáticas
- ERIC SWALWELL**
Preferencia de Partido: Demócrata
Representante de los EE. UU.
- SCOTT P SHIELDS**
Preferencia de Partido: Demócrata
Director Ejecutivo
- FREDERIC C. SCHULTZ**
Preferencia de Partido: Ninguna
Abogado de Derechos Humanos

- CHRISTINE R. SARMIENTO**
Preferencia de Partido: Ninguna
Enfermera de Salud Pública
- REZA SAFARNEJAD**
Preferencia de Partido: Ninguna
Propietario de Pequeña Empresa
- SAM SANDAK**
Preferencia de Partido: Ninguna
Cineasta
- GRETHA SÓLORZANO**
Preferencia de Partido: Republicano
Ingeniero Nuclear Jubilado
- JAMES ATHANS JR.**
Preferencia de Partido: Republicano
Agente de Bienes Raíces
- LARRY AZEVEDO**
Preferencia de Partido: Demócrata
Empresario
- MOHAMMAD ARIF**
Preferencia de Partido: Demócrata
Organizador de Inmigrantes
- AKINYEMI AGBEDE**
Preferencia de Partido: Demócrata
Matemático
- DEREK GRASTY**
Preferencia de Partido: Demócrata
Miembro de La Junta del Distrito/
Educador
- DON J. GRUNDMANN**
Preferencia de Partido: Ninguna
Doctor en Quiropráctica
- DAWIT KELLEL**
Preferencia de Partido: Ninguna
Padre
- ANNE KOMAROVSK**
Preferencia de Partido: Ninguna
Ejecutiva de Comunicaciones
- GARY HOWARD KIDGELL**
Preferencia de Partido: Demócrata
Consultor de Construcción
- SOPHIA EDUM-A-SAM**
Preferencia de Partido: Demócrata
Gerente de Proyectos
- MAURO ALBERTO OROZCO**
Preferencia de Partido: Ninguna
Propietario de Pequeña Empresa
- BARACK D. OBAMA SHAW**
Preferencia de Partido: Demócrata
Propietario de Negocio
- ANTONIO VILLARAIGOSA**
Preferencia de Partido: Demócrata
Defensor del Acceso a la Vivienda
Asequible
- MARGARET TROWE**
Preferencia de Partido: Ninguna
Trabajador Hotelero
- TONY K. THURMOND**
Preferencia de Partido: Demócrata
Superintendente de Instrucción
Pública del Estado de California
- THUNDER PARLEY**
Preferencia de Partido: Demócrata
Analista de Mercado
- KATIE PORTER**
Preferencia de Partido: Demócrata
Defensora de Protección al
Consumidor
- TOM WOODARD**
Preferencia de Partido: Libertario
Director Ejecutivo Jubilado
- LEO SAMUEL ZACKY**
Preferencia de Partido: Republicano
Agricultor/Empresario/Locutor
- ERIN "ZEZ" ZEZULAK**
Preferencia de Partido: Demócrata
Consultora/Enfermera/Empresaria
- DAVID ZICKEFOOSE**
Preferencia de Partido: Republicano
Inversionista de Bienes Raíces
- Por escrito

Leer ambos lados de la boleta

MUESTRA DE BOLETA

BOLETA OFICIAL

CONDADO DE SAN JOAQUÍN

ELECCIÓN PRIMARIA DIRECTA A NIVEL ESTATAL

2 DE JUNIO DE 2026

BT 09

Vicegobernador	
Vote por Uno	
<input type="checkbox"/>	DAVID COLLENBERG <i>Preferencia de Partido: Republicano Agricultor/Propietario de Negocio</i>
<input type="checkbox"/>	SEAN COLLINSON <i>Preferencia de Partido: Ninguna Mediador</i>
<input type="checkbox"/>	JOSH FRYDAY <i>Preferencia de Partido: Demócrata Miembro del Gabinete del Gobernador</i>
<input type="checkbox"/>	DAVID FENNEL <i>Preferencia de Partido: Republicano Empresario</i>
<input type="checkbox"/>	ALICE STEK <i>Preferencia de Partido: Paz y Libertad Médico/Ginecólogo-Obstetra</i>
<input type="checkbox"/>	SKIP SHELTON <i>Preferencia de Partido: Republicano Ejecutivo de Tecnología de Defensa</i>
<input type="checkbox"/>	ABDUR RAHMAN SIKDER <i>Preferencia de Partido: Demócrata Profesor</i>
<input type="checkbox"/>	JANELLE KELLMAN <i>Preferencia de Partido: Demócrata Ejecutivo de Riesgo Climático</i>
<input type="checkbox"/>	MICHAEL TUBBS <i>Preferencia de Partido: Demócrata Director de Organización Sin Fines de Lucro contra la Pobreza</i>
<input type="checkbox"/>	TIM MYERS <i>Preferencia de Partido: Demócrata Empresario/Músico/Productor</i>
<input type="checkbox"/>	FIONA MA <i>Preferencia de Partido: Demócrata Tesorero Estatal/Contador Público Certificado</i>
<input type="checkbox"/>	OLIVER MA <i>Preferencia de Partido: Demócrata Abogado de Derechos Civiles</i>
<input type="checkbox"/>	EBIE LYNCH <i>Preferencia de Partido: Republicano Propietario de Negocio/Enfermera</i>
<input type="checkbox"/>	JEYSON LOPEZ <i>Preferencia de Partido: Demócrata Consultor de Experiencia del Cliente</i>
<input type="checkbox"/>	GLORIA ROMERO <i>Preferencia de Partido: Republicano Educatora/Empresaria</i>
<input type="checkbox"/>	RAKESH CHRISTIAN <i>Preferencia de Partido: Ninguna Propietario de Negocio</i>
<input type="checkbox"/>	----- <i>Por escrito</i>

Secretario de Estado	
Vote por Uno	
<input type="checkbox"/>	DONALD P. (DON) WAGNER <i>Preferencia de Partido: Republicano Supervisor del Condado de Orange</i>
<input type="checkbox"/>	SHIRLEY N. WEBER <i>Preferencia de Partido: Demócrata Secretaria de Estado de California</i>
<input type="checkbox"/>	GARY N. BLENNER <i>Preferencia de Partido: Verde Maestro</i>
<input type="checkbox"/>	MICHAEL FEINSTEIN <i>Preferencia de Partido: Verde Consultor de Reforma Electoral</i>
<input type="checkbox"/>	----- <i>Por escrito</i>

Contralor	
Vote por Uno	
<input type="checkbox"/>	MEGHANN ADAMS <i>Preferencia de Partido: Paz y Libertad Conductora de Autobús Escolar</i>
<input type="checkbox"/>	HERB W MORGAN <i>Preferencia de Partido: Republicano Director de Inversiones</i>
<input type="checkbox"/>	MALIA M. COHEN <i>Preferencia de Partido: Demócrata Contralora del Estado/Madre</i>
<input type="checkbox"/>	----- <i>Por escrito</i>

Tesorero	
Vote por Uno	
<input type="checkbox"/>	ANNA M. CABALLERO <i>Preferencia de Partido: Demócrata Senador Estatal de California</i>
<input type="checkbox"/>	DAVID SERPA <i>Preferencia de Partido: Republicano Empresario/Autor/Padre</i>
<input type="checkbox"/>	ELENI KOUNALAKIS <i>Preferencia de Partido: Demócrata Vicegobernadora de California</i>
<input type="checkbox"/>	TONY VAZQUEZ <i>Preferencia de Partido: Demócrata Miembro de la Junta Estatal de Ecuilización</i>
<input type="checkbox"/>	GLENN TURNER <i>Preferencia de Partido: Verde Sin designación en la boleta electoral</i>
<input type="checkbox"/>	JENNIFER HAWKS <i>Preferencia de Partido: Republicano Empresaria Jubilada</i>
<input type="checkbox"/>	----- <i>Por escrito</i>

Procurador General	
Vote por Uno	
<input type="checkbox"/>	MICHAEL E. GATES <i>Preferencia de Partido: Republicano Fiscal Adjunto de los Estados Unidos</i>
<input type="checkbox"/>	MARJORIE MIKELS <i>Preferencia de Partido: Verde Abogado/Defensor de la Justicia</i>
<input type="checkbox"/>	ROB BONTA <i>Preferencia de Partido: Demócrata Titular</i>
<input type="checkbox"/>	----- <i>Por escrito</i>

Comisionado de Seguros	
Vote por Uno	
<input type="checkbox"/>	STACY A. KORSGADEN <i>Preferencia de Partido: Republicano Agente de Seguros Autorizada</i>
<input type="checkbox"/>	JANE KIM <i>Preferencia de Partido: Demócrata Abogada/Defensora del Consumidor</i>
<input type="checkbox"/>	EDUARDO "LALO" VARGAS <i>Preferencia de Partido: Paz y Libertad Maestro de Ciencias</i>
<input type="checkbox"/>	PATRICK WOLFF <i>Preferencia de Partido: Demócrata Analista Financiero</i>
<input type="checkbox"/>	SEAN LEE <i>Preferencia de Partido: Republicano Ejecutivo de Servicios Financieros</i>
<input type="checkbox"/>	KEITH W. DAVIS <i>Preferencia de Partido: Independiente Americano Agente de Seguros</i>
<input type="checkbox"/>	ROBERT P HOWELL <i>Preferencia de Partido: Republicano Director Ejecutivo de una Empresa de Ciberseguridad</i>
<input type="checkbox"/>	STEVEN CRAIG BRADFORD <i>Preferencia de Partido: Demócrata Miembro del Consejo de una Organización Educativa</i>
<input type="checkbox"/>	MERRITT FARREN <i>Preferencia de Partido: Republicano Defensor del Consumidor/Abogado</i>
<input type="checkbox"/>	BEN ALLEN <i>Preferencia de Partido: Demócrata Senador Estatal de California</i>
<input type="checkbox"/>	ERIC THOR AARNIO <i>Preferencia de Partido: Republicano Contratista</i>
<input type="checkbox"/>	----- <i>Por escrito</i>

Miembro de la Junta Estatal de Ecuilización Distrito 1	
Vote por Uno	
<input type="checkbox"/>	NADAR F SHAHATIT <i>Preferencia de Partido: Republicano Consultor de Impuestos</i>
<input type="checkbox"/>	SHANNON GROVE <i>Preferencia de Partido: Republicano Senador Estatal/Empresaria</i>
<input type="checkbox"/>	NELSON ESPARZA <i>Preferencia de Partido: Demócrata Maestro/Economista/Concejal</i>
<input type="checkbox"/>	DONALD E WILLIAMSON <i>Preferencia de Partido: Demócrata Consultor de la Junta de Ecuilización</i>
<input type="checkbox"/>	DUSTY BEACH <i>Preferencia de Partido: Republicano Oficial Correccional Jubilado</i>
<input type="checkbox"/>	----- <i>Por escrito</i>

MUESTRA DE BOLETA

BOLETA OFICIAL

CONDADO DE SAN JOAQUÍN
ELECCIÓN PRIMARIA DIRECTA A NIVEL ESTATAL
2 DE JUNIO DE 2026

BT 09

REPRESENTANTE DE LOS ESTADOS UNIDOS

Distrito Congresional 13

Vote por Uno

- ADAM GRAY**
*Preferencia de Partido: Demócrata
Representante de los Estados Unidos/
Educador*
- DANIEL GARIBAY RODRIGUEZ**
*Preferencia de Partido: Demócrata
Gerente de Salud Conductual*
- VIN KRUTTIVENTI**
*Preferencia de Partido: Republicano
Propietario de Negocio*
- KEVIN LINCOLN**
*Preferencia de Partido: Republicano
Propietario de Pequeña Empresa*

Por escrito

MIEMBRO DE LA ASAMBLEA ESTATAL

Distrito 9 de la Asamblea

Vote por Uno

- MATTHEW ADAMS**
*Preferencia de Partido: Demócrata
Maestro*
- MICHAEL PEREZ**
*Preferencia de Partido: Demócrata
Operador de Tratamiento de Agua*
- TAMI NOBRIGA**
*Preferencia de Partido: Republicano
Directora de Marketing/Madre*
- JIM SHOEMAKER**
*Preferencia de Partido: Republicano
Transportista/Artesano/Empresario*
- HEATH FLORA**
*Preferencia de Partido: Republicano
Padre/Agricultor/Asambleísta*
- BRANDON OWEN**
*Preferencia de Partido: Republicano
Empresario/Corredor/Ranchero*

Por escrito

JUDICIAL

Juez del Tribunal Superior Oficina 5

Vote por Uno

- NICOLE DEVENCENZI**
Fiscal Adjunto del Distrito

Por escrito

Juez del Tribunal Superior Oficina 6

Vote por Uno

- MICHAEL J. RASMUSSEN**
Comisionado de la Corte Superior

Por escrito

ESCOLAR

Superintendente de Instrucción Pública

Vote por Uno

- JOSH NEWMAN**
Educador/Asesor Estratégico
- SONJA SHAW**
Presidente del Distrito Escolar
- GUS MATTAMMAL**
Educador/Ejecutivo/Autor
- AL MURATSUCHI**
Asambleísta/Educador de Aula
- FRANK LARA**
Maestro/Vicepresidente Sindical
- AINYE LONG**
Maestra de Escuela Pública
- ANTHONY RENDON**
Defensor de la Democracia/Educador
- NICHELLE M. HENDERSON**
Síndica Universitaria/Maestra
- RICHARD BARRERA**
Asesor del Superintendente Estatal
- WENDY CASTANEDA LEAL**
Superintendente del Distrito Escolar

Por escrito

Superintendente de Escuelas del Condado de San Joaquín

Vote por Uno

- TROY A. BROWN**
*Superintendente de Escuelas del
Condado de San Joaquín*

Por escrito

CONDADO

Asesor-Registrador-Secretario del Condado

Vote por Uno

- STEVE J. BESTOLARIDES**
*Asesor-Registrador-Secretario del
Condado de San Joaquin*
- ZACHARY AVELAR**
Marino de Estados Unidos

Por escrito

Auditor-Contralor del Condado

Vote por Uno

- JEFFERY WOLTKAMP**
*Auditor-Contralor del Condado de
San Joaquin*

Por escrito

Tesorero-Recaudador de Impuestos

Vote por Uno

- PHONXAY KEOKHAM**
*Tesorero-Recaudador de Impuestos
del Condado de San Joaquín*

Por escrito

MUESTRA DE BOLETA

Esta página se deja intencionalmente en blanco

MUESTRA DE BOLETA

BOLETA OFICIAL

CONDADO DE SAN JOAQUÍN

ELECCIÓN PRIMARIA DIRECTA A NIVEL ESTATAL

2 DE JUNIO DE 2026

BT 10

INSTRUCCIONES PARA VOTAR

Asegúrese de que su voto cuente:

- Use solo tinta azul o negra.

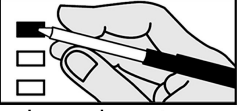

- Usted puede votar en tantas o tan pocas contiendas que usted quiera.
- Para votar por un candidato o una medida, rellene por completo la casilla al lado de la palabra "Si" o "No" o el nombre del candidato.

Candidato por escrito

- Para votar por un candidato calificado por escrito, escribe el nombre en el espacio en blanco proporcionado y rellene la casilla.

Correcciones en la boleta:

- Si comete un error, dibuje una línea sobre el error y marque la casilla que deseaba o solicite una nueva boleta.

- Candidato #1 (Selección no deseada)
- Candidato #2
- Candidato #3 (Selección deseada)

- Un error en una contienda no afecta el resto de la boleta.

Evite sobre votos:

- No seleccione más candidatos que el número a elegir.

CARGOS NOMINADOS POR LOS VOTANTES Y NO PARTIDISTAS

Todos los votantes pueden votar en estas contiendas. Los candidatos muestran una preferencia de partido (o ninguna) para la información del votante. Esto no es un respaldo o aprobación del partido.

ESTADO

Gobernador

Vote por Uno

- BETTY T. YEE**
Preferencia de Partido: Demócrata
Orientador de Atención Familiar
- NANCY D. YOUNG**
Preferencia de Partido: Ninguna
Directora Ejecutiva/Empresaria/
Pastora de Iglesia
- ALICIA OLIVIA LAPP**
Preferencia de Partido: Republicano
Sin designación en la boleta electoral
- MATTHEW CHASE LEVY**
Preferencia de Partido: Demócrata
Emprendedor/Físico
- DUANE TERRENCE LOYNES JR.**
Preferencia de Partido: Ninguna
Sin designación en la boleta electoral
- RANDEEP S. DHILLON**
Preferencia de Partido: Republicano
Economista/Agricultor/Empresario
- LIVINGFORD ANDCOUNTRY DEMOTT**
Preferencia de Partido: Ninguna
Profesional de Logística/Capellán
- PATRICIA DE LUCA BASUALDO**
Preferencia de Partido: Republicano
Corredora de Bienes Raíces
- LOUIS A. DE BARRAICUA**
Preferencia de Partido: Demócrata
Maestro/Propietario de Negocio

- RAJI RAB**
Preferencia de Partido: Demócrata
Aviador/Educador/Emprendedor
- SATISH RAO**
Preferencia de Partido: Demócrata
Profesor
- RAMSEY ROBINSON**
Preferencia de Partido: Paz y Libertad
Trabajador Social Escolar
- LEWIS HERMS**
Preferencia de Partido: Ninguna
Sin designación en la boleta electoral
- RAFAEL M. HERNANDEZ**
Preferencia de Partido: Republicano
Empresario/Compositor/Autor
- JON HENDERSON**
Preferencia de Partido: Ninguna
Propietario de Negocio
- STEVE HILTON**
Preferencia de Partido: Republicano
Propietario de Pequeña Empresa
- NAOMI BAR-LEV**
Preferencia de Partido: Ninguna
Música/Propietaria/Escritora
- XAVIER BECERRA**
Preferencia de Partido: Demócrata
Abogado Especializado en Derechos de Voto
- CAROLINA BUHLER**
Preferencia de Partido: Demócrata
Defensora de los Derechos Civiles
- CHAD BIANCO**
Preferencia de Partido: Republicano
Sheriff del Condado de Riverside
- JOSEPH CABRERA**
Preferencia de Partido: Ninguna
Administrador de Negocios
- ELAINE CULOTTI**
Preferencia de Partido: Ninguna
Emprendedora/Agricultora/
Desarrolladora
- JOEL E. JACOB**
Preferencia de Partido: Demócrata
Propietario de Negocio/Emprendedor
- MAX FOMIN**
Preferencia de Partido: Ninguna
Propietario de Negocio/Padre
- LUKASZ ADAM FILINSKI**
Preferencia de Partido: Ninguna
Padre
- SERGE FIANKAN**
Preferencia de Partido: Ninguna
Corredora de Bienes Raíces
- LEO NARANJO IV**
Preferencia de Partido: Republicano
Sargento Militar Jubilado
- TIM NELSON**
Preferencia de Partido: Republicano
Diplomático/Defensor de los Derechos
- TOM STEYER**
Preferencia de Partido: Demócrata
Defensor de Causas Climáticas
- ERIC SWALWELL**
Preferencia de Partido: Demócrata
Representante de los EE. UU.
- SCOTT P SHIELDS**
Preferencia de Partido: Demócrata
Director Ejecutivo
- FREDERIC C. SCHULTZ**
Preferencia de Partido: Ninguna
Abogado de Derechos Humanos
- CHRISTINE R. SARMIENTO**
Preferencia de Partido: Ninguna
Enfermera de Salud Pública
- REZA SAFARNEJAD**
Preferencia de Partido: Ninguna
Propietario de Pequeña Empresa
- SAM SANDAK**
Preferencia de Partido: Ninguna
Cineasta
- GRETHA SÓLORZANO**
Preferencia de Partido: Republicano
Ingeniero Nuclear Jubilado

- JAMES ATHANS JR.**
Preferencia de Partido: Republicano
Agente de Bienes Raíces
- LARRY AZEVEDO**
Preferencia de Partido: Demócrata
Empresario
- MOHAMMAD ARIF**
Preferencia de Partido: Demócrata
Organizador de Inmigrantes
- AKINYEMI AGBEDE**
Preferencia de Partido: Demócrata
Matemático
- DEREK GRASTY**
Preferencia de Partido: Demócrata
Miembro de La Junta del Distrito/
Educador
- DON J. GRUNDMANN**
Preferencia de Partido: Ninguna
Doctor en Quiropráctica
- DAWIT KELLEL**
Preferencia de Partido: Ninguna
Padre
- ANNE KOMAROVSK**
Preferencia de Partido: Ninguna
Ejecutiva de Comunicaciones
- GARY HOWARD KIDGELL**
Preferencia de Partido: Demócrata
Consultor de Construcción
- SOPHIA EDUM-A-SAM**
Preferencia de Partido: Demócrata
Gerente de Proyectos
- MAURO ALBERTO OROZCO**
Preferencia de Partido: Ninguna
Propietario de Pequeña Empresa
- BARACK D. OBAMA SHAW**
Preferencia de Partido: Demócrata
Propietario de Negocio
- ANTONIO VILLARAIGOSA**
Preferencia de Partido: Demócrata
Defensor del Acceso a la Vivienda
Asequible
- MARGARET TROWE**
Preferencia de Partido: Ninguna
Trabajador Hotelero
- TONY K. THURMOND**
Preferencia de Partido: Demócrata
Superintendente de Instrucción
Pública del Estado de California
- THUNDER PARLEY**
Preferencia de Partido: Demócrata
Analista de Mercado
- KATIE PORTER**
Preferencia de Partido: Demócrata
Defensora de Protección al
Consumidor
- TOM WOODARD**
Preferencia de Partido: Libertario
Director Ejecutivo Jubilado
- LEO SAMUEL ZACKY**
Preferencia de Partido: Republicano
Agricultor/Empresario/Locutor
- ERIN "ZEZ" ZEZULAK**
Preferencia de Partido: Demócrata
Consultora/Enfermera/Empresaria
- DAVID ZICKEFOOSE**
Preferencia de Partido: Republicano
Inversionista de Bienes Raíces
- AMANDA MARTIN**
Preferencia de Partido: Ninguna
Madre/Constructora/Emprendedora
- MATT MAHAN**
Preferencia de Partido: Demócrata
Alcalde, San José
- BRENT MAUPIN**
Preferencia de Partido: Ninguna
Ingeniero Civil
- DANIEL MERCURI**
Preferencia de Partido: Ninguna
Padre/Autor/Empresario
- Por escrito

Leer ambos lados de la boleta

MUESTRA DE BOLETA

BOLETA OFICIAL

CONDADO DE SAN JOAQUÍN

ELECCIÓN PRIMARIA DIRECTA A NIVEL ESTATAL

2 DE JUNIO DE 2026

BT 10

Vicegobernador	
Vote por Uno	
<input type="checkbox"/>	ALICE STEK <i>Preferencia de Partido: Paz y Libertad Médico/Ginecólogo-Obstetra</i>
<input type="checkbox"/>	SKIP SHELTON <i>Preferencia de Partido: Republicano Ejecutivo de Tecnología de Defensa</i>
<input type="checkbox"/>	ABDUR RAHMAN SIKDER <i>Preferencia de Partido: Demócrata Profesor</i>
<input type="checkbox"/>	JANELLE KELLMAN <i>Preferencia de Partido: Demócrata Ejecutivo de Riesgo Climático</i>
<input type="checkbox"/>	MICHAEL TUBBS <i>Preferencia de Partido: Demócrata Director de Organización Sin Fines de Lucro contra la Pobreza</i>
<input type="checkbox"/>	TIM MYERS <i>Preferencia de Partido: Demócrata Empresario/Músico/Productor</i>
<input type="checkbox"/>	FIONA MA <i>Preferencia de Partido: Demócrata Tesorero Estatal/Contador Público Certificado</i>
<input type="checkbox"/>	OLIVER MA <i>Preferencia de Partido: Demócrata Abogado de Derechos Civiles</i>
<input type="checkbox"/>	EBIE LYNCH <i>Preferencia de Partido: Republicano Propietario de Negocio/Enfermera</i>
<input type="checkbox"/>	JEYSON LOPEZ <i>Preferencia de Partido: Demócrata Consultor de Experiencia del Cliente</i>
<input type="checkbox"/>	GLORIA ROMERO <i>Preferencia de Partido: Republicano Educatora/Empresaria</i>
<input type="checkbox"/>	RAKESH CHRISTIAN <i>Preferencia de Partido: Ninguna Propietario de Negocio</i>
<input type="checkbox"/>	DAVID COLLENBERG <i>Preferencia de Partido: Republicano Agricultor/Propietario de Negocio</i>
<input type="checkbox"/>	SEAN COLLINSON <i>Preferencia de Partido: Ninguna Mediador</i>
<input type="checkbox"/>	JOSH FRYDAY <i>Preferencia de Partido: Demócrata Miembro del Gabinete del Gobernador</i>
<input type="checkbox"/>	DAVID FENNELL <i>Preferencia de Partido: Republicano Empresario</i>
<input type="checkbox"/>	----- <i>Por escrito</i>
Secretario de Estado	
Vote por Uno	
<input type="checkbox"/>	DONALD P. (DON) WAGNER <i>Preferencia de Partido: Republicano Supervisor del Condado de Orange</i>
<input type="checkbox"/>	SHIRLEY N. WEBER <i>Preferencia de Partido: Demócrata Secretaria de Estado de California</i>
<input type="checkbox"/>	GARY N. BLENNER <i>Preferencia de Partido: Verde Maestro</i>
<input type="checkbox"/>	MICHAEL FEINSTEIN <i>Preferencia de Partido: Verde Consultor de Reforma Electoral</i>
<input type="checkbox"/>	----- <i>Por escrito</i>

Contralor	
Vote por Uno	
<input type="checkbox"/>	HERB W MORGAN <i>Preferencia de Partido: Republicano Director de Inversiones</i>
<input type="checkbox"/>	MALIA M. COHEN <i>Preferencia de Partido: Demócrata Contralora del Estado/Madre</i>
<input type="checkbox"/>	MEGHANN ADAMS <i>Preferencia de Partido: Paz y Libertad Conductora de Autobús Escolar</i>
<input type="checkbox"/>	----- <i>Por escrito</i>
Tesorero	
Vote por Uno	
<input type="checkbox"/>	GLENN TURNER <i>Preferencia de Partido: Verde Sin designación en la boleta electoral</i>
<input type="checkbox"/>	JENNIFER HAWKS <i>Preferencia de Partido: Republicano Empresaria Jubilada</i>
<input type="checkbox"/>	ANNA M. CABALLERO <i>Preferencia de Partido: Demócrata Senador Estatal de California</i>
<input type="checkbox"/>	DAVID SERPA <i>Preferencia de Partido: Republicano Empresario/Autor/Padre</i>
<input type="checkbox"/>	ELENI KOUNALAKIS <i>Preferencia de Partido: Demócrata Vicegobernadora de California</i>
<input type="checkbox"/>	TONY VAZQUEZ <i>Preferencia de Partido: Demócrata Miembro de la Junta Estatal de Ecuilización</i>
<input type="checkbox"/>	----- <i>Por escrito</i>
Procurador General	
Vote por Uno	
<input type="checkbox"/>	MARJORIE MIKELS <i>Preferencia de Partido: Verde Abogado/Defensor de la Justicia</i>
<input type="checkbox"/>	ROB BONTA <i>Preferencia de Partido: Demócrata Titular</i>
<input type="checkbox"/>	MICHAEL E. GATES <i>Preferencia de Partido: Republicano Fiscal Adjunto de los Estados Unidos</i>
<input type="checkbox"/>	----- <i>Por escrito</i>

Comisionado de Seguros	
Vote por Uno	
<input type="checkbox"/>	SEAN LEE <i>Preferencia de Partido: Republicano Ejecutivo de Servicios Financieros</i>
<input type="checkbox"/>	KEITH W. DAVIS <i>Preferencia de Partido: Independiente Americano Agente de Seguros</i>
<input type="checkbox"/>	ROBERT P HOWELL <i>Preferencia de Partido: Republicano Director Ejecutivo de una Empresa de Ciberseguridad</i>
<input type="checkbox"/>	STEVEN CRAIG BRADFORD <i>Preferencia de Partido: Demócrata Miembro del Consejo de una Organización Educativa</i>
<input type="checkbox"/>	MERRITT FARREN <i>Preferencia de Partido: Republicano Defensor del Consumidor/Abogado</i>
<input type="checkbox"/>	BEN ALLEN <i>Preferencia de Partido: Demócrata Senador Estatal de California</i>
<input type="checkbox"/>	ERIC THOR AARNIO <i>Preferencia de Partido: Republicano Contratista</i>
<input type="checkbox"/>	STACY A. KORSGADEN <i>Preferencia de Partido: Republicano Agente de Seguros Autorizada</i>
<input type="checkbox"/>	JANE KIM <i>Preferencia de Partido: Demócrata Abogada/Defensora del Consumidor</i>
<input type="checkbox"/>	EDUARDO "LALO" VARGAS <i>Preferencia de Partido: Paz y Libertad Maestro de Ciencias</i>
<input type="checkbox"/>	PATRICK WOLFF <i>Preferencia de Partido: Demócrata Analista Financiero</i>
<input type="checkbox"/>	----- <i>Por escrito</i>
Miembro de la Junta Estatal de Ecuilización Distrito 1	
Vote por Uno	
<input type="checkbox"/>	DONALD E WILLIAMSON <i>Preferencia de Partido: Demócrata Consultor de la Junta de Ecuilización</i>
<input type="checkbox"/>	DUSTY BEACH <i>Preferencia de Partido: Republicano Oficial Correccional Jubilado</i>
<input type="checkbox"/>	NADAR F SHAHATIT <i>Preferencia de Partido: Republicano Consultor de Impuestos</i>
<input type="checkbox"/>	SHANNON GROVE <i>Preferencia de Partido: Republicano Senador Estatal/Empresaria</i>
<input type="checkbox"/>	NELSON ESPARZA <i>Preferencia de Partido: Demócrata Maestro/Economista/Concejal</i>
<input type="checkbox"/>	----- <i>Por escrito</i>

MUESTRA DE BOLETA

BOLETA OFICIAL

CONDADO DE SAN JOAQUÍN

ELECCIÓN PRIMARIA DIRECTA A NIVEL ESTATAL

2 DE JUNIO DE 2026

BT 10

REPRESENTANTE DE LOS ESTADOS UNIDOS

Distrito Congressional 9

Vote por Uno

- KHALID JEFFREY JAFRI**
*Preferencia de Partido: Republicano
Ingeniero/Empresario/Agricultor*
- PARMINDER "HAPPY" SINGH**
*Preferencia de Partido: Republicano
Vendedor/Padre*
- MARTIN "VMANN" VEPRASKAS**
*Preferencia de Partido: Republicano
Gerente de la Marina Jubilado*
- JOHN MCBRIDE**
*Preferencia de Partido: Republicano
Entrenador de Rendimiento Atlético*
- JOSH HARDER**
*Preferencia de Partido: Demócrata
Padre/Representante*
- *Por escrito*

MIEMBRO DE LA ASAMBLEA ESTATAL

Distrito 13 de la Asamblea

Vote por Uno

- TOM PATTI**
*Preferencia de Partido: Republicano
Empresario/Padre*
- ELIZA DY**
*Preferencia de Partido: Ninguna
Propietario de Negocio/Entrenador*
- RHODESIA RANSOM**
*Preferencia de Partido: Demócrata
Asambleísta Estatal*
- ALI JAFRI**
*Preferencia de Partido: Republicano
Contador/Padre/Agricultor*
- *Por escrito*

JUDICIAL

Juez del Tribunal Superior Oficina 5

Vote por Uno

- NICOLE DEVENCENZI**
Fiscal Adjunto del Distrito
- *Por escrito*

Juez del Tribunal Superior Oficina 6

Vote por Uno

- MICHAEL J. RASMUSSEN**
Comisionado de la Corte Superior
- *Por escrito*

ESCOLAR

Superintendente de Instrucción Pública

Vote por Uno

- FRANK LARA**
Maestro/Vicepresidente Sindical
- AINYE LONG**
Maestra de Escuela Pública
- ANTHONY RENDON**
Defensor de la Democracia/Educador
- NICHELLE M. HENDERSON**
Síndica Universitaria/Maestra
- RICHARD BARRERA**
Asesor del Superintendente Estatal
- WENDY CASTANEDA LEAL**
Superintendente del Distrito Escolar
- JOSH NEWMAN**
Educador/Asesor Estratégico
- SONJA SHAW**
Presidente del Distrito Escolar
- GUS MATTAMMAL**
Educador/Ejecutivo/Autor
- AL MURATSUCHI**
Asambleísta/Educador de Aula
- *Por escrito*

Superintendente de Escuelas del Condado de San Joaquín

Vote por Uno

- TROY A. BROWN**
Superintendente de Escuelas del Condado de San Joaquín
- *Por escrito*

CONDADO

Asesor-Registrador-Secretario del Condado

Vote por Uno

- STEVE J. BESTOLARIDES**
Asesor-Registrador-Secretario del Condado de San Joaquin
- ZACHARY AVELAR**
Marino de Estados Unidos
- *Por escrito*

Auditor-Contralor del Condado

Vote por Uno

- JEFFERY WOLTKAMP**
Auditor-Contralor del Condado de San Joaquin
- *Por escrito*

Tesorero-Recaudador de Impuestos

Vote por Uno

- PHONXAY KEOKHAM**
Tesorero-Recaudador de Impuestos del Condado de San Joaquín
- *Por escrito*

CIUDAD

Ciudad de Stockton Miembro del Concejo Municipal, Distrito 1

Vote por Uno

- MICHELE PADILLA**
Concejal de la Ciudad de Stockton
- SHELLY B. HOLLIS**
Sin designación en la boleta electoral
- LAN NGUYEN**
Sin designación en la boleta electoral
- TAMICA SMALL**
Agente de Ley Jubilado
- ANNETTE SANCHEZ**
Administradora Jubilada de Organización Sin Fines de Lucro
- *Por escrito*

MUESTRA DE BOLETA

Esta página se deja intencionalmente en blanco

MUESTRA DE BOLETA

BOLETA OFICIAL

CONDADO DE SAN JOAQUÍN

ELECCIÓN PRIMARIA DIRECTA A NIVEL ESTATAL

2 DE JUNIO DE 2026

INSTRUCCIONES PARA VOTAR

Asegúrese de que su voto cuente:

- Use solo tinta azul o negra.



- Usted puede votar en tantas o tan pocas contiendas que usted quiera.
- Para votar por un candidato o una medida, rellene por completo la casilla al lado de la palabra "Si" o "No" o el nombre del candidato.

Candidato por escrito

- Para votar por un candidato calificado por escrito, escribe el nombre en el espacio en blanco proporcionado y rellene la casilla.

Correcciones en la boleta:

- Si comete un error, dibuje una línea sobre el error y marque la casilla que deseaba o solicite una nueva boleta.

- Candidato #1 (Selección no deseada)
- Candidato #2
- Candidato #3 (Selección deseada)

- Un error en una contienda no afecta el resto de la boleta.

Evite sobre votos:

- No seleccione más candidatos que el número a elegir.

CARGOS NOMINADOS POR LOS VOTANTES Y NO PARTIDISTAS

Todos los votantes pueden votar en estas contiendas. Los candidatos muestran una preferencia de partido (o ninguna) para la información del votante. Esto no es un respaldo o aprobación del partido.

ESTADO

Gobernador

Vote por Uno

- BETTY T. YEE**
Preferencia de Partido: Demócrata
Orientador de Atención Familiar
- NANCY D. YOUNG**
Preferencia de Partido: Ninguna
Directora Ejecutiva/Empresaria/
Pastora de Iglesia
- ALICIA OLIVIA LAPP**
Preferencia de Partido: Republicano
Sin designación en la boleta electoral
- MATTHEW CHASE LEVY**
Preferencia de Partido: Demócrata
Emprendedor/Físico
- DUANE TERRENCE LOYNES JR.**
Preferencia de Partido: Ninguna
Sin designación en la boleta electoral
- RANDEEP S. DHILLON**
Preferencia de Partido: Republicano
Economista/Agricultor/Empresario
- LIVINGFORD ANDCOUNTRY DEMOTT**
Preferencia de Partido: Ninguna
Profesional de Logística/Capellán
- PATRICIA DE LUCA BASUALDO**
Preferencia de Partido: Republicano
Corredora de Bienes Raíces
- LOUIS A. DE BARRAICUA**
Preferencia de Partido: Demócrata
Maestro/Propietario de Negocio

- RAJI RAB**
Preferencia de Partido: Demócrata
Aviador/Educador/Emprendedor
- SATISH RAO**
Preferencia de Partido: Demócrata
Profesor
- RAMSEY ROBINSON**
Preferencia de Partido: Paz y Libertad
Trabajador Social Escolar
- LEWIS HERMS**
Preferencia de Partido: Ninguna
Sin designación en la boleta electoral
- RAFAEL M. HERNANDEZ**
Preferencia de Partido: Republicano
Empresario/Compositor/Autor
- JON HENDERSON**
Preferencia de Partido: Ninguna
Propietario de Negocio
- STEVE HILTON**
Preferencia de Partido: Republicano
Propietario de Pequeña Empresa
- NAOMI BAR-LEV**
Preferencia de Partido: Ninguna
Música/Propietaria/Escritora
- XAVIER BECERRA**
Preferencia de Partido: Demócrata
Abogado Especializado en Derechos de Voto
- CAROLINA BUHLER**
Preferencia de Partido: Demócrata
Defensora de los Derechos Civiles
- CHAD BIANCO**
Preferencia de Partido: Republicano
Sheriff del Condado de Riverside
- JOSEPH CABRERA**
Preferencia de Partido: Ninguna
Administrador de Negocios
- ELAINE CULOTTI**
Preferencia de Partido: Ninguna
Emprendedora/Agricultora/
Desarrolladora
- JOEL E. JACOB**
Preferencia de Partido: Demócrata
Propietario de Negocio/Emprendedor
- MAX FOMIN**
Preferencia de Partido: Ninguna
Propietario de Negocio/Padre
- LUKASZ ADAM FILINSKI**
Preferencia de Partido: Ninguna
Padre
- SERGE FIANKAN**
Preferencia de Partido: Ninguna
Corredora de Bienes Raíces
- LEO NARANJO IV**
Preferencia de Partido: Republicano
Sargento Militar Jubilado
- TIM NELSON**
Preferencia de Partido: Republicano
Diplomático/Defensor de los Derechos
- TOM STEYER**
Preferencia de Partido: Demócrata
Defensor de Causas Climáticas
- ERIC SWALWELL**
Preferencia de Partido: Demócrata
Representante de los EE. UU.
- SCOTT P SHIELDS**
Preferencia de Partido: Demócrata
Director Ejecutivo
- FREDERIC C. SCHULTZ**
Preferencia de Partido: Ninguna
Abogado de Derechos Humanos
- CHRISTINE R. SARMIENTO**
Preferencia de Partido: Ninguna
Enfermera de Salud Pública
- REZA SAFARNEJAD**
Preferencia de Partido: Ninguna
Propietario de Pequeña Empresa
- SAM SANDAK**
Preferencia de Partido: Ninguna
Cineasta
- GRETHA SÓLORZANO**
Preferencia de Partido: Republicano
Ingeniero Nuclear Jubilado

- JAMES ATHANS JR.**
Preferencia de Partido: Republicano
Agente de Bienes Raíces
- LARRY AZEVEDO**
Preferencia de Partido: Demócrata
Empresario
- MOHAMMAD ARIF**
Preferencia de Partido: Demócrata
Organizador de Inmigrantes
- AKINYEMI AGBEDE**
Preferencia de Partido: Demócrata
Matemático
- DEREK GRASTY**
Preferencia de Partido: Demócrata
Miembro de La Junta del Distrito/
Educador
- DON J. GRUNDMANN**
Preferencia de Partido: Ninguna
Doctor en Quiropráctica
- DAWIT KELLEL**
Preferencia de Partido: Ninguna
Padre
- ANNE KOMAROVSK**
Preferencia de Partido: Ninguna
Ejecutiva de Comunicaciones
- GARY HOWARD KIDGELL**
Preferencia de Partido: Demócrata
Consultor de Construcción
- SOPHIA EDUM-A-SAM**
Preferencia de Partido: Demócrata
Gerente de Proyectos
- MAURO ALBERTO OROZCO**
Preferencia de Partido: Ninguna
Propietario de Pequeña Empresa
- BARACK D. OBAMA SHAW**
Preferencia de Partido: Demócrata
Propietario de Negocio
- ANTONIO VILLARAIGOSA**
Preferencia de Partido: Demócrata
Defensor del Acceso a la Vivienda
Asequible
- MARGARET TROWE**
Preferencia de Partido: Ninguna
Trabajador Hotelero
- TONY K. THURMOND**
Preferencia de Partido: Demócrata
Superintendente de Instrucción
Pública del Estado de California
- THUNDER PARLEY**
Preferencia de Partido: Demócrata
Analista de Mercado
- KATIE PORTER**
Preferencia de Partido: Demócrata
Defensora de Protección al
Consumidor
- TOM WOODARD**
Preferencia de Partido: Libertario
Director Ejecutivo Jubilado
- LEO SAMUEL ZACKY**
Preferencia de Partido: Republicano
Agricultor/Empresario/Locutor
- ERIN "ZEZ" ZEZULAK**
Preferencia de Partido: Demócrata
Consultora/Enfermera/Empresaria
- DAVID ZICKEFOOSE**
Preferencia de Partido: Republicano
Inversionista de Bienes Raíces
- AMANDA MARTIN**
Preferencia de Partido: Ninguna
Madre/Constructora/Emprendedora
- MATT MAHAN**
Preferencia de Partido: Demócrata
Alcalde, San José
- BRENT MAUPIN**
Preferencia de Partido: Ninguna
Ingeniero Civil
- DANIEL MERCURI**
Preferencia de Partido: Ninguna
Padre/Autor/Empresario
- Por escrito

MUESTRA DE BOLETA

BOLETA OFICIAL

CONDADO DE SAN JOAQUÍN

ELECCIÓN PRIMARIA DIRECTA A NIVEL ESTATAL

2 DE JUNIO DE 2026

BT 11

Vicegobernador	
Vote por Uno	
<input type="checkbox"/>	ALICE STEK <i>Preferencia de Partido: Paz y Libertad Médico/Ginecólogo-Obstetra</i>
<input type="checkbox"/>	SKIP SHELTON <i>Preferencia de Partido: Republicano Ejecutivo de Tecnología de Defensa</i>
<input type="checkbox"/>	ABDUR RAHMAN SIKDER <i>Preferencia de Partido: Demócrata Profesor</i>
<input type="checkbox"/>	JANELLE KELLMAN <i>Preferencia de Partido: Demócrata Ejecutivo de Riesgo Climático</i>
<input type="checkbox"/>	MICHAEL TUBBS <i>Preferencia de Partido: Demócrata Director de Organización Sin Fines de Lucro contra la Pobreza</i>
<input type="checkbox"/>	TIM MYERS <i>Preferencia de Partido: Demócrata Empresario/Músico/Productor</i>
<input type="checkbox"/>	FIONA MA <i>Preferencia de Partido: Demócrata Tesorero Estatal/Contador Público Certificado</i>
<input type="checkbox"/>	OLIVER MA <i>Preferencia de Partido: Demócrata Abogado de Derechos Civiles</i>
<input type="checkbox"/>	EBIE LYNCH <i>Preferencia de Partido: Republicano Propietario de Negocio/Enfermera</i>
<input type="checkbox"/>	JEYSON LOPEZ <i>Preferencia de Partido: Demócrata Consultor de Experiencia del Cliente</i>
<input type="checkbox"/>	GLORIA ROMERO <i>Preferencia de Partido: Republicano Educatora/Empresaria</i>
<input type="checkbox"/>	RAKESH CHRISTIAN <i>Preferencia de Partido: Ninguna Propietario de Negocio</i>
<input type="checkbox"/>	DAVID COLLENBERG <i>Preferencia de Partido: Republicano Agricultor/Propietario de Negocio</i>
<input type="checkbox"/>	SEAN COLLINSON <i>Preferencia de Partido: Ninguna Mediador</i>
<input type="checkbox"/>	JOSH FRYDAY <i>Preferencia de Partido: Demócrata Miembro del Gabinete del Gobernador</i>
<input type="checkbox"/>	DAVID FENNELL <i>Preferencia de Partido: Republicano Empresario</i>
<input type="checkbox"/>	----- <i>Por escrito</i>

Secretario de Estado	
Vote por Uno	
<input type="checkbox"/>	DONALD P. (DON) WAGNER <i>Preferencia de Partido: Republicano Supervisor del Condado de Orange</i>
<input type="checkbox"/>	SHIRLEY N. WEBER <i>Preferencia de Partido: Demócrata Secretaria de Estado de California</i>
<input type="checkbox"/>	GARY N. BLENNER <i>Preferencia de Partido: Verde Maestro</i>
<input type="checkbox"/>	MICHAEL FEINSTEIN <i>Preferencia de Partido: Verde Consultor de Reforma Electoral</i>
<input type="checkbox"/>	----- <i>Por escrito</i>

Contralor	
Vote por Uno	
<input type="checkbox"/>	HERB W MORGAN <i>Preferencia de Partido: Republicano Director de Inversiones</i>
<input type="checkbox"/>	MALIA M. COHEN <i>Preferencia de Partido: Demócrata Contralora del Estado/Madre</i>
<input type="checkbox"/>	MEGHANN ADAMS <i>Preferencia de Partido: Paz y Libertad Conductora de Autobús Escolar</i>
<input type="checkbox"/>	----- <i>Por escrito</i>

Tesorero	
Vote por Uno	
<input type="checkbox"/>	GLENN TURNER <i>Preferencia de Partido: Verde Sin designación en la boleta electoral</i>
<input type="checkbox"/>	JENNIFER HAWKS <i>Preferencia de Partido: Republicano Empresaria Jubilada</i>
<input type="checkbox"/>	ANNA M. CABALLERO <i>Preferencia de Partido: Demócrata Senador Estatal de California</i>
<input type="checkbox"/>	DAVID SERPA <i>Preferencia de Partido: Republicano Empresario/Autor/Padre</i>
<input type="checkbox"/>	ELENI KOUNALAKIS <i>Preferencia de Partido: Demócrata Vicegobernadora de California</i>
<input type="checkbox"/>	TONY VAZQUEZ <i>Preferencia de Partido: Demócrata Miembro de la Junta Estatal de Ecuilización</i>
<input type="checkbox"/>	----- <i>Por escrito</i>

Procurador General	
Vote por Uno	
<input type="checkbox"/>	MARJORIE MIKELS <i>Preferencia de Partido: Verde Abogado/Defensor de la Justicia</i>
<input type="checkbox"/>	ROB BONTA <i>Preferencia de Partido: Demócrata Titular</i>
<input type="checkbox"/>	MICHAEL E. GATES <i>Preferencia de Partido: Republicano Fiscal Adjunto de los Estados Unidos</i>
<input type="checkbox"/>	----- <i>Por escrito</i>

Comisionado de Seguros	
Vote por Uno	
<input type="checkbox"/>	SEAN LEE <i>Preferencia de Partido: Republicano Ejecutivo de Servicios Financieros</i>
<input type="checkbox"/>	KEITH W. DAVIS <i>Preferencia de Partido: Independiente Americano Agente de Seguros</i>
<input type="checkbox"/>	ROBERT P HOWELL <i>Preferencia de Partido: Republicano Director Ejecutivo de una Empresa de Ciberseguridad</i>
<input type="checkbox"/>	STEVEN CRAIG BRADFORD <i>Preferencia de Partido: Demócrata Miembro del Consejo de una Organización Educativa</i>
<input type="checkbox"/>	MERRITT FARREN <i>Preferencia de Partido: Republicano Defensor del Consumidor/Abogado</i>
<input type="checkbox"/>	BEN ALLEN <i>Preferencia de Partido: Demócrata Senador Estatal de California</i>
<input type="checkbox"/>	ERIC THOR AARNIO <i>Preferencia de Partido: Republicano Contratista</i>
<input type="checkbox"/>	STACY A. KORSGADEN <i>Preferencia de Partido: Republicano Agente de Seguros Autorizada</i>
<input type="checkbox"/>	JANE KIM <i>Preferencia de Partido: Demócrata Abogada/Defensora del Consumidor</i>
<input type="checkbox"/>	EDUARDO "LALO" VARGAS <i>Preferencia de Partido: Paz y Libertad Maestro de Ciencias</i>
<input type="checkbox"/>	PATRICK WOLFF <i>Preferencia de Partido: Demócrata Analista Financiero</i>
<input type="checkbox"/>	----- <i>Por escrito</i>

Miembro de la Junta Estatal de Ecuilización Distrito 1	
Vote por Uno	
<input type="checkbox"/>	DONALD E WILLIAMSON <i>Preferencia de Partido: Demócrata Consultor de la Junta de Ecuilización</i>
<input type="checkbox"/>	DUSTY BEACH <i>Preferencia de Partido: Republicano Oficial Correccional Jubilado</i>
<input type="checkbox"/>	NADAR F SHAHATIT <i>Preferencia de Partido: Republicano Consultor de Impuestos</i>
<input type="checkbox"/>	SHANNON GROVE <i>Preferencia de Partido: Republicano Senador Estatal/Empresaria</i>
<input type="checkbox"/>	NELSON ESPARZA <i>Preferencia de Partido: Demócrata Maestro/Economista/Concejal</i>
<input type="checkbox"/>	----- <i>Por escrito</i>

MUESTRA DE BOLETA

BOLETA OFICIAL

CONDADO DE SAN JOAQUÍN

ELECCIÓN PRIMARIA DIRECTA A NIVEL ESTATAL

2 DE JUNIO DE 2026

BT 11

REPRESENTANTE DE LOS ESTADOS UNIDOS

Distrito Congressional 9

Vote por Uno

- KHALID JEFFREY JAFRI**
*Preferencia de Partido: Republicano
Ingeniero/Empresario/Agricultor*
- PARMINDER "HAPPY" SINGH**
*Preferencia de Partido: Republicano
Vendedor/Padre*
- MARTIN "VMANN" VEPRASKAS**
*Preferencia de Partido: Republicano
Gerente de la Marina Jubilado*
- JOHN MCBRIDE**
*Preferencia de Partido: Republicano
Entrenador de Rendimiento Atlético*
- JOSH HARDER**
*Preferencia de Partido: Demócrata
Padre/Representante*
- *Por escrito*

MIEMBRO DE LA ASAMBLEA ESTATAL

Distrito 13 de la Asamblea

Vote por Uno

- TOM PATTI**
*Preferencia de Partido: Republicano
Empresario/Padre*
- ELIZA DY**
*Preferencia de Partido: Ninguna
Propietario de Negocio/Entrenador*
- RHODESIA RANSOM**
*Preferencia de Partido: Demócrata
Asambleísta Estatal*
- ALI JAFRI**
*Preferencia de Partido: Republicano
Contador/Padre/Agricultor*
- *Por escrito*

JUDICIAL

Juez del Tribunal Superior Oficina 5

Vote por Uno

- NICOLE DEVENCENZI**
Fiscal Adjunto del Distrito
- *Por escrito*

Juez del Tribunal Superior Oficina 6

Vote por Uno

- MICHAEL J. RASMUSSEN**
Comisionado de la Corte Superior
- *Por escrito*

ESCOLAR

Superintendente de Instrucción Pública

Vote por Uno

- FRANK LARA**
Maestro/Vicepresidente Sindical
- AINYE LONG**
Maestra de Escuela Pública
- ANTHONY RENDON**
Defensor de la Democracia/Educador
- NICHELLE M. HENDERSON**
Síndica Universitaria/Maestra
- RICHARD BARRERA**
Asesor del Superintendente Estatal
- WENDY CASTANEDA LEAL**
Superintendente del Distrito Escolar
- JOSH NEWMAN**
Educador/Asesor Estratégico
- SONJA SHAW**
Presidente del Distrito Escolar
- GUS MATTAMMAL**
Educador/Ejecutivo/Autor
- AL MURATSUCHI**
Asambleísta/Educador de Aula
- *Por escrito*

Superintendente de Escuelas del Condado de San Joaquín

Vote por Uno

- TROY A. BROWN**
Superintendente de Escuelas del Condado de San Joaquín
- *Por escrito*

CONDADO

Asesor-Registrador-Secretario del Condado

Vote por Uno

- STEVE J. BESTOLARIDES**
Asesor-Registrador-Secretario del Condado de San Joaquin
- ZACHARY AVELAR**
Marino de Estados Unidos
- *Por escrito*

Auditor-Contralor del Condado

Vote por Uno

- JEFFERY WOLTKAMP**
Auditor-Contralor del Condado de San Joaquin
- *Por escrito*

Tesorero-Recaudador de Impuestos

Vote por Uno

- PHONXAY KEOKHAM**
Tesorero-Recaudador de Impuestos del Condado de San Joaquín
- *Por escrito*

CIUDAD

Ciudad de Stockton Miembro del Concejo Municipal, Distrito 3

Vote por Uno

- JESSICA TOCCOLI**
Educadora
- MICHAEL BLOWER**
Concejal/Propietario de Negocio
- STEFANIE ALFARO**
Sin designación en la boleta electoral
- JOEY VELTRI**
Agente Inmobiliario/Propietario de Negocio
- *Por escrito*

MUESTRA DE BOLETA

Esta página se deja intencionalmente en blanco

MUESTRA DE BOLETA

BOLETA OFICIAL

Página 1 de 3

CONDADO DE SAN JOAQUÍN

ELECCIÓN PRIMARIA DIRECTA A NIVEL ESTATAL

2 DE JUNIO DE 2026

BT 12

INSTRUCCIONES PARA VOTAR

Asegúrese de que su voto cuente:

- Use solo tinta azul o negra.



- Usted puede votar en tantas o tan pocas contiendas que usted quiera.
- Para votar por un candidato o una medida, rellene por completo la casilla al lado de la palabra "Si" o "No" o el nombre del candidato.

Candidato por escrito

- Para votar por un candidato calificado por escrito, escribe el nombre en el espacio en blanco proporcionado y rellene la casilla.

Correcciones en la boleta:

- Si comete un error, dibuje una línea sobre el error y marque la casilla que deseaba o solicite una nueva boleta.

- Candidato #1 (Selección no deseada)
- Candidato #2
- Candidato #3 (Selección deseada)

- Un error en una contienda no afecta el resto de la boleta.

Evite sobre votos:

- No seleccione más candidatos que el número a elegir.

CARGOS NOMINADOS POR LOS VOTANTES Y NO PARTIDISTAS

Todos los votantes pueden votar en estas contiendas. Los candidatos muestran una preferencia de partido (o ninguna) para la información del votante. Esto no es un respaldo o aprobación del partido.

ESTADO

Gobernador

Vote por Uno

- BETTY T. YEE**
Preferencia de Partido: Demócrata
Orientador de Atención Familiar
- NANCY D. YOUNG**
Preferencia de Partido: Ninguna
Directora Ejecutiva/Empresaria/
Pastora de Iglesia
- ALICIA OLIVIA LAPP**
Preferencia de Partido: Republicano
Sin designación en la boleta electoral
- MATTHEW CHASE LEVY**
Preferencia de Partido: Demócrata
Emprendedor/Físico
- DUANE TERRENCE LOYNES JR.**
Preferencia de Partido: Ninguna
Sin designación en la boleta electoral
- RANDEEP S. DHILLON**
Preferencia de Partido: Republicano
Economista/Agricultor/Empresario
- LIVINGFORD ANDCOUNTRY DEMOTT**
Preferencia de Partido: Ninguna
Profesional de Logística/Capellán
- PATRICIA DE LUCA BASUALDO**
Preferencia de Partido: Republicano
Corredora de Bienes Raíces
- LOUIS A. DE BARRAICUA**
Preferencia de Partido: Demócrata
Maestro/Propietario de Negocio

- RAJI RAB**
Preferencia de Partido: Demócrata
Aviador/Educador/Emprendedor
- SATISH RAO**
Preferencia de Partido: Demócrata
Profesor
- RAMSEY ROBINSON**
Preferencia de Partido: Paz y Libertad
Trabajador Social Escolar
- LEWIS HERMS**
Preferencia de Partido: Ninguna
Sin designación en la boleta electoral
- RAFAEL M. HERNANDEZ**
Preferencia de Partido: Republicano
Empresario/Compositor/Autor
- JON HENDERSON**
Preferencia de Partido: Ninguna
Propietario de Negocio
- STEVE HILTON**
Preferencia de Partido: Republicano
Propietario de Pequeña Empresa
- NAOMI BAR-LEV**
Preferencia de Partido: Ninguna
Música/Propietaria/Escritora
- XAVIER BECERRA**
Preferencia de Partido: Demócrata
Abogado Especializado en Derechos de Voto
- CAROLINA BUHLER**
Preferencia de Partido: Demócrata
Defensora de los Derechos Civiles
- CHAD BIANCO**
Preferencia de Partido: Republicano
Sheriff del Condado de Riverside
- JOSEPH CABRERA**
Preferencia de Partido: Ninguna
Administrador de Negocios
- ELAINE CULOTTI**
Preferencia de Partido: Ninguna
Emprendedora/Agricultora/
Desarrolladora
- JOEL E. JACOB**
Preferencia de Partido: Demócrata
Propietario de Negocio/Emprendedor
- MAX FOMIN**
Preferencia de Partido: Ninguna
Propietario de Negocio/Padre
- LUKASZ ADAM FILINSKI**
Preferencia de Partido: Ninguna
Padre
- SERGE FIANKAN**
Preferencia de Partido: Ninguna
Corredora de Bienes Raíces
- LEO NARANJO IV**
Preferencia de Partido: Republicano
Sargento Militar Jubilado
- TIM NELSON**
Preferencia de Partido: Republicano
Diplomático/Defensor de los Derechos
- TOM STEYER**
Preferencia de Partido: Demócrata
Defensor de Causas Climáticas
- ERIC SWALWELL**
Preferencia de Partido: Demócrata
Representante de los EE. UU.
- SCOTT P SHIELDS**
Preferencia de Partido: Demócrata
Director Ejecutivo
- FREDERIC C. SCHULTZ**
Preferencia de Partido: Ninguna
Abogado de Derechos Humanos
- CHRISTINE R. SARMIENTO**
Preferencia de Partido: Ninguna
Enfermera de Salud Pública
- REZA SAFARNEJAD**
Preferencia de Partido: Ninguna
Propietario de Pequeña Empresa
- SAM SANDAK**
Preferencia de Partido: Ninguna
Cineasta
- GRETHA SÓLORZANO**
Preferencia de Partido: Republicano
Ingeniero Nuclear Jubilado

- JAMES ATHANS JR.**
Preferencia de Partido: Republicano
Agente de Bienes Raíces
- LARRY AZEVEDO**
Preferencia de Partido: Demócrata
Empresario
- MOHAMMAD ARIF**
Preferencia de Partido: Demócrata
Organizador de Inmigrantes
- AKINYEMI AGBEDE**
Preferencia de Partido: Demócrata
Matemático
- DEREK GRASTY**
Preferencia de Partido: Demócrata
Miembro de La Junta del Distrito/
Educador
- DON J. GRUNDMANN**
Preferencia de Partido: Ninguna
Doctor en Quiropráctica
- DAWIT KELLEL**
Preferencia de Partido: Ninguna
Padre
- ANNE KOMAROVSK**
Preferencia de Partido: Ninguna
Ejecutiva de Comunicaciones
- GARY HOWARD KIDGELL**
Preferencia de Partido: Demócrata
Consultor de Construcción
- SOPHIA EDUM-A-SAM**
Preferencia de Partido: Demócrata
Gerente de Proyectos
- MAURO ALBERTO OROZCO**
Preferencia de Partido: Ninguna
Propietario de Pequeña Empresa
- BARACK D. OBAMA SHAW**
Preferencia de Partido: Demócrata
Propietario de Negocio
- ANTONIO VILLARAIGOSA**
Preferencia de Partido: Demócrata
Defensor del Acceso a la Vivienda
Asequible
- MARGARET TROWE**
Preferencia de Partido: Ninguna
Trabajador Hotelero
- TONY K. THURMOND**
Preferencia de Partido: Demócrata
Superintendente de Instrucción
Pública del Estado de California
- THUNDER PARLEY**
Preferencia de Partido: Demócrata
Analista de Mercado
- KATIE PORTER**
Preferencia de Partido: Demócrata
Defensora de Protección al
Consumidor
- TOM WOODARD**
Preferencia de Partido: Libertario
Director Ejecutivo Jubilado
- LEO SAMUEL ZACKY**
Preferencia de Partido: Republicano
Agricultor/Empresario/Locutor
- ERIN "ZEZ" ZEZULAK**
Preferencia de Partido: Demócrata
Consultora/Enfermera/Empresaria
- DAVID ZICKEFOOSE**
Preferencia de Partido: Republicano
Inversionista de Bienes Raíces
- AMANDA MARTIN**
Preferencia de Partido: Ninguna
Madre/Constructora/Emprendedora
- MATT MAHAN**
Preferencia de Partido: Demócrata
Alcalde, San José
- BRENT MAUPIN**
Preferencia de Partido: Ninguna
Ingeniero Civil
- DANIEL MERCURI**
Preferencia de Partido: Ninguna
Padre/Autor/Empresario
- Por escrito

Leer ambos lados de la boleta

MUESTRA DE BOLETA

BOLETA OFICIAL

CONDADO DE SAN JOAQUÍN

ELECCIÓN PRIMARIA DIRECTA A NIVEL ESTATAL

2 DE JUNIO DE 2026

BT 12

Vicegobernador	
Vote por Uno	
<input type="checkbox"/>	ALICE STEK <i>Preferencia de Partido: Paz y Libertad Médico/Ginecólogo-Obstetra</i>
<input type="checkbox"/>	SKIP SHELTON <i>Preferencia de Partido: Republicano Ejecutivo de Tecnología de Defensa</i>
<input type="checkbox"/>	ABDUR RAHMAN SIKDER <i>Preferencia de Partido: Demócrata Profesor</i>
<input type="checkbox"/>	JANELLE KELLMAN <i>Preferencia de Partido: Demócrata Ejecutivo de Riesgo Climático</i>
<input type="checkbox"/>	MICHAEL TUBBS <i>Preferencia de Partido: Demócrata Director de Organización Sin Fines de Lucro contra la Pobreza</i>
<input type="checkbox"/>	TIM MYERS <i>Preferencia de Partido: Demócrata Empresario/Músico/Productor</i>
<input type="checkbox"/>	FIONA MA <i>Preferencia de Partido: Demócrata Tesorero Estatal/Contador Público Certificado</i>
<input type="checkbox"/>	OLIVER MA <i>Preferencia de Partido: Demócrata Abogado de Derechos Civiles</i>
<input type="checkbox"/>	EBIE LYNCH <i>Preferencia de Partido: Republicano Propietario de Negocio/Enfermera</i>
<input type="checkbox"/>	JEYSON LOPEZ <i>Preferencia de Partido: Demócrata Consultor de Experiencia del Cliente</i>
<input type="checkbox"/>	GLORIA ROMERO <i>Preferencia de Partido: Republicano Educativa/Empresaria</i>
<input type="checkbox"/>	RAKESH CHRISTIAN <i>Preferencia de Partido: Ninguna Propietario de Negocio</i>
<input type="checkbox"/>	DAVID COLLEBERG <i>Preferencia de Partido: Republicano Agricultor/Propietario de Negocio</i>
<input type="checkbox"/>	SEAN COLLINSON <i>Preferencia de Partido: Ninguna Mediador</i>
<input type="checkbox"/>	JOSH FRYDAY <i>Preferencia de Partido: Demócrata Miembro del Gabinete del Gobernador</i>
<input type="checkbox"/>	DAVID FENNELL <i>Preferencia de Partido: Republicano Empresario</i>
<input type="checkbox"/>	----- <i>Por escrito</i>
Secretario de Estado	
Vote por Uno	
<input type="checkbox"/>	DONALD P. (DON) WAGNER <i>Preferencia de Partido: Republicano Supervisor del Condado de Orange</i>
<input type="checkbox"/>	SHIRLEY N. WEBER <i>Preferencia de Partido: Demócrata Secretaria de Estado de California</i>
<input type="checkbox"/>	GARY N. BLENNER <i>Preferencia de Partido: Verde Maestro</i>
<input type="checkbox"/>	MICHAEL FEINSTEIN <i>Preferencia de Partido: Verde Consultor de Reforma Electoral</i>
<input type="checkbox"/>	----- <i>Por escrito</i>

Contralor	
Vote por Uno	
<input type="checkbox"/>	HERB W MORGAN <i>Preferencia de Partido: Republicano Director de Inversiones</i>
<input type="checkbox"/>	MALIA M. COHEN <i>Preferencia de Partido: Demócrata Contralora del Estado/Madre</i>
<input type="checkbox"/>	MEGHANN ADAMS <i>Preferencia de Partido: Paz y Libertad Conductora de Autobús Escolar</i>
<input type="checkbox"/>	----- <i>Por escrito</i>
Tesorero	
Vote por Uno	
<input type="checkbox"/>	GLENN TURNER <i>Preferencia de Partido: Verde Sin designación en la boleta electoral</i>
<input type="checkbox"/>	JENNIFER HAWKS <i>Preferencia de Partido: Republicano Empresaria Jubilada</i>
<input type="checkbox"/>	ANNA M. CABALLERO <i>Preferencia de Partido: Demócrata Senador Estatal de California</i>
<input type="checkbox"/>	DAVID SERPA <i>Preferencia de Partido: Republicano Empresario/Autor/Padre</i>
<input type="checkbox"/>	ELENI KOUNALAKIS <i>Preferencia de Partido: Demócrata Vicegobernadora de California</i>
<input type="checkbox"/>	TONY VAZQUEZ <i>Preferencia de Partido: Demócrata Miembro de la Junta Estatal de Ecuilización</i>
<input type="checkbox"/>	----- <i>Por escrito</i>
Procurador General	
Vote por Uno	
<input type="checkbox"/>	MARJORIE MIKELS <i>Preferencia de Partido: Verde Abogado/Defensor de la Justicia</i>
<input type="checkbox"/>	ROB BONTA <i>Preferencia de Partido: Demócrata Titular</i>
<input type="checkbox"/>	MICHAEL E. GATES <i>Preferencia de Partido: Republicano Fiscal Adjunto de los Estados Unidos</i>
<input type="checkbox"/>	----- <i>Por escrito</i>

Comisionado de Seguros	
Vote por Uno	
<input type="checkbox"/>	SEAN LEE <i>Preferencia de Partido: Republicano Ejecutivo de Servicios Financieros</i>
<input type="checkbox"/>	KEITH W. DAVIS <i>Preferencia de Partido: Independiente Americano Agente de Seguros</i>
<input type="checkbox"/>	ROBERT P HOWELL <i>Preferencia de Partido: Republicano Director Ejecutivo de una Empresa de Ciberseguridad</i>
<input type="checkbox"/>	STEVEN CRAIG BRADFORD <i>Preferencia de Partido: Demócrata Miembro del Consejo de una Organización Educativa</i>
<input type="checkbox"/>	MERRITT FARREN <i>Preferencia de Partido: Republicano Defensor del Consumidor/Abogado</i>
<input type="checkbox"/>	BEN ALLEN <i>Preferencia de Partido: Demócrata Senador Estatal de California</i>
<input type="checkbox"/>	ERIC THOR AARNIO <i>Preferencia de Partido: Republicano Contratista</i>
<input type="checkbox"/>	STACY A. KORSGADEN <i>Preferencia de Partido: Republicano Agente de Seguros Autorizada</i>
<input type="checkbox"/>	JANE KIM <i>Preferencia de Partido: Demócrata Abogada/Defensora del Consumidor</i>
<input type="checkbox"/>	EDUARDO "LALO" VARGAS <i>Preferencia de Partido: Paz y Libertad Maestro de Ciencias</i>
<input type="checkbox"/>	PATRICK WOLFF <i>Preferencia de Partido: Demócrata Analista Financiero</i>
<input type="checkbox"/>	----- <i>Por escrito</i>
Miembro de la Junta Estatal de Ecuilización Distrito 1	
Vote por Uno	
<input type="checkbox"/>	DONALD E WILLIAMSON <i>Preferencia de Partido: Demócrata Consultor de la Junta de Ecuilización</i>
<input type="checkbox"/>	DUSTY BEACH <i>Preferencia de Partido: Republicano Oficial Correccional Jubilado</i>
<input type="checkbox"/>	NADAR F SHAHATIT <i>Preferencia de Partido: Republicano Consultor de Impuestos</i>
<input type="checkbox"/>	SHANNON GROVE <i>Preferencia de Partido: Republicano Senador Estatal/Empresaria</i>
<input type="checkbox"/>	NELSON ESPARZA <i>Preferencia de Partido: Demócrata Maestro/Economista/Concejal</i>
<input type="checkbox"/>	----- <i>Por escrito</i>

MUESTRA DE BOLETA

BOLETA OFICIAL

CONDADO DE SAN JOAQUÍN ELECCIÓN PRIMARIA DIRECTA A NIVEL ESTATAL 2 DE JUNIO DE 2026

BT 12

REPRESENTANTE DE LOS ESTADOS UNIDOS

Distrito Congressional 9

Vote por Uno

- KHALID JEFFREY JAFRI**
*Preferencia de Partido: Republicano
Ingeniero/Empresario/Agricultor*
- PARMINDER "HAPPY" SINGH**
*Preferencia de Partido: Republicano
Vendedor/Padre*
- MARTIN "VMANN" VEPRASKAS**
*Preferencia de Partido: Republicano
Gerente de la Marina Jubilado*
- JOHN MCBRIDE**
*Preferencia de Partido: Republicano
Entrenador de Rendimiento Atlético*
- JOSH HARDER**
*Preferencia de Partido: Demócrata
Padre/Representante*
- *Por escrito*

MIEMBRO DE LA ASAMBLEA ESTATAL

Distrito 13 de la Asamblea

Vote por Uno

- TOM PATTI**
*Preferencia de Partido: Republicano
Empresario/Padre*
- ELIZA DY**
*Preferencia de Partido: Ninguna
Propietario de Negocio/Entrenador*
- RHODESIA RANSOM**
*Preferencia de Partido: Demócrata
Asambleísta Estatal*
- ALI JAFRI**
*Preferencia de Partido: Republicano
Contador/Padre/Agricultor*
- *Por escrito*

JUDICIAL

Juez del Tribunal Superior Oficina 5

Vote por Uno

- NICOLE DEVENCENZI**
Fiscal Adjunto del Distrito
- *Por escrito*

Juez del Tribunal Superior Oficina 6

Vote por Uno

- MICHAEL J. RASMUSSEN**
Comisionado de la Corte Superior
- *Por escrito*

ESCOLAR

Superintendente de Instrucción Pública

Vote por Uno

- FRANK LARA**
Maestro/Vicepresidente Sindical
- AINYE LONG**
Maestra de Escuela Pública
- ANTHONY RENDON**
Defensor de la Democracia/Educador
- NICHELE M. HENDERSON**
Síndica Universitaria/Maestra
- RICHARD BARRERA**
Asesor del Superintendente Estatal
- WENDY CASTANEDA LEAL**
Superintendente del Distrito Escolar
- JOSH NEWMAN**
Educador/Asesor Estratégico
- SONJA SHAW**
Presidente del Distrito Escolar
- GUS MATTAMMAL**
Educador/Ejecutivo/Autor
- AL MURATSUCHI**
Asambleísta/Educador de Aula
- *Por escrito*

Superintendente de Escuelas del Condado de San Joaquín

Vote por Uno

- TROY A. BROWN**
*Superintendente de Escuelas del
Condado de San Joaquín*
- *Por escrito*

CONDADO

Supervisor del Condado de San Joaquín, Distrito 4

Vote por Uno

- STEVEN J. DING**
*Restaurantero/Supervisor del
Condado*
- TRAVIS CASTLE**
Ranchero/Paramédico/Empresario
- *Por escrito*

Asesor-Registrador-Secretario del Condado

Vote por Uno

- STEVE J. BESTOLARIDES**
*Asesor-Registrador-Secretario del
Condado de San Joaquin*
- ZACHARY AVELAR**
Marino de Estados Unidos
- *Por escrito*

Auditor-Contralor del Condado

Vote por Uno

- JEFFERY WOLTKAMP**
*Auditor-Contralor del Condado de
San Joaquin*
- *Por escrito*

Tesorero-Recaudador de Impuestos

Vote por Uno

- PHONXAY KEOKHAM**
*Tesorero-Recaudador de Impuestos
del Condado de San Joaquín*
- *Por escrito*

CIUDAD

Ciudad de Stockton Miembro del Concejo Municipal, Distrito 1

Vote por Uno

- MICHELE PADILLA**
Concejal de la Ciudad de Stockton
- SHELLY B. HOLLIS**
Sin designación en la boleta electoral
- LAN NGUYEN**
Sin designación en la boleta electoral
- TAMICA SMALL**
Agente de Ley Jubilado
- ANNETTE SANCHEZ**
*Administradora Jubilada de
Organización Sin Fines de Lucro*
- *Por escrito*

MUESTRA DE BOLETA

Esta página se deja intencionalmente en blanco

MUESTRA DE BOLETA

BOLETA OFICIAL

CONDADO DE SAN JOAQUÍN

ELECCIÓN PRIMARIA DIRECTA A NIVEL ESTATAL

2 DE JUNIO DE 2026

INSTRUCCIONES PARA VOTAR

Asegúrese de que su voto cuente:

- Use solo tinta azul o negra.



- Usted puede votar en tantas o tan pocas contiendas que usted quiera.
- Para votar por un candidato o una medida, rellene por completo la casilla al lado de la palabra "Si" o "No" o el nombre del candidato.

Candidato por escrito

- Para votar por un candidato calificado por escrito, escribe el nombre en el espacio en blanco proporcionado y rellene la casilla.

Correcciones en la boleta:

- Si comete un error, dibuje una línea sobre el error y marque la casilla que deseaba o solicite una nueva boleta.

- Candidato #1 (Selección no deseada)
- Candidato #2
- Candidato #3 (Selección deseada)

- Un error en una contienda no afecta el resto de la boleta.

Evite sobre votos:

- No seleccione más candidatos que el número a elegir.

CARGOS NOMINADOS POR LOS VOTANTES Y NO PARTIDISTAS

Todos los votantes pueden votar en estas contiendas. Los candidatos muestran una preferencia de partido (o ninguna) para la información del votante. Esto no es un respaldo o aprobación del partido.

ESTADO

Gobernador

Vote por Uno

- BETTY T. YEE**
Preferencia de Partido: Demócrata
Orientador de Atención Familiar
- NANCY D. YOUNG**
Preferencia de Partido: Ninguna
Directora Ejecutiva/Empresaria/
Pastora de Iglesia
- ALICIA OLIVIA LAPP**
Preferencia de Partido: Republicano
Sin designación en la boleta electoral
- MATTHEW CHASE LEVY**
Preferencia de Partido: Demócrata
Emprendedor/Físico
- DUANE TERRENCE LOYNES JR.**
Preferencia de Partido: Ninguna
Sin designación en la boleta electoral
- RANDEEP S. DHILLON**
Preferencia de Partido: Republicano
Economista/Agricultor/Empresario
- LIVINGFORD ANDCOUNTRY DEMOTT**
Preferencia de Partido: Ninguna
Profesional de Logística/Capellán
- PATRICIA DE LUCA BASUALDO**
Preferencia de Partido: Republicano
Corredora de Bienes Raíces
- LOUIS A. DE BARRAICUA**
Preferencia de Partido: Demócrata
Maestro/Propietario de Negocio

- RAJI RAB**
Preferencia de Partido: Demócrata
Aviador/Educador/Emprendedor
- SATISH RAO**
Preferencia de Partido: Demócrata
Profesor
- RAMSEY ROBINSON**
Preferencia de Partido: Paz y Libertad
Trabajador Social Escolar
- LEWIS HERMS**
Preferencia de Partido: Ninguna
Sin designación en la boleta electoral
- RAFAEL M. HERNANDEZ**
Preferencia de Partido: Republicano
Empresario/Compositor/Autor
- JON HENDERSON**
Preferencia de Partido: Ninguna
Propietario de Negocio
- STEVE HILTON**
Preferencia de Partido: Republicano
Propietario de Pequeña Empresa
- NAOMI BAR-LEV**
Preferencia de Partido: Ninguna
Música/Propietaria/Escritora
- XAVIER BECERRA**
Preferencia de Partido: Demócrata
Abogado Especializado en Derechos de Voto
- CAROLINA BUHLER**
Preferencia de Partido: Demócrata
Defensora de los Derechos Civiles
- CHAD BIANCO**
Preferencia de Partido: Republicano
Sheriff del Condado de Riverside
- JOSEPH CABRERA**
Preferencia de Partido: Ninguna
Administrador de Negocios
- ELAINE CULOTTI**
Preferencia de Partido: Ninguna
Emprendedora/Agricultora/
Desarrolladora
- JOEL E. JACOB**
Preferencia de Partido: Demócrata
Propietario de Negocio/Emprendedor
- MAX FOMIN**
Preferencia de Partido: Ninguna
Propietario de Negocio/Padre
- LUKASZ ADAM FILINSKI**
Preferencia de Partido: Ninguna
Padre
- SERGE FIANKAN**
Preferencia de Partido: Ninguna
Corredora de Bienes Raíces
- LEO NARANJO IV**
Preferencia de Partido: Republicano
Sargento Militar Jubilado
- TIM NELSON**
Preferencia de Partido: Republicano
Diplomático/Defensor de los Derechos
- TOM STEYER**
Preferencia de Partido: Demócrata
Defensor de Causas Climáticas
- ERIC SWALWELL**
Preferencia de Partido: Demócrata
Representante de los EE. UU.
- SCOTT P SHIELDS**
Preferencia de Partido: Demócrata
Director Ejecutivo
- FREDERIC C. SCHULTZ**
Preferencia de Partido: Ninguna
Abogado de Derechos Humanos
- CHRISTINE R. SARMIENTO**
Preferencia de Partido: Ninguna
Enfermera de Salud Pública
- REZA SAFARNEJAD**
Preferencia de Partido: Ninguna
Propietario de Pequeña Empresa
- SAM SANDAK**
Preferencia de Partido: Ninguna
Cineasta
- GRETHA SÓLORZANO**
Preferencia de Partido: Republicano
Ingeniero Nuclear Jubilado

- JAMES ATHANS JR.**
Preferencia de Partido: Republicano
Agente de Bienes Raíces
- LARRY AZEVEDO**
Preferencia de Partido: Demócrata
Empresario
- MOHAMMAD ARIF**
Preferencia de Partido: Demócrata
Organizador de Inmigrantes
- AKINYEMI AGBEDE**
Preferencia de Partido: Demócrata
Matemático
- DEREK GRASTY**
Preferencia de Partido: Demócrata
Miembro de La Junta del Distrito/
Educador
- DON J. GRUNDMANN**
Preferencia de Partido: Ninguna
Doctor en Quiropráctica
- DAWIT KELLEL**
Preferencia de Partido: Ninguna
Padre
- ANNE KOMAROVSK**
Preferencia de Partido: Ninguna
Ejecutiva de Comunicaciones
- GARY HOWARD KIDGELL**
Preferencia de Partido: Demócrata
Consultor de Construcción
- SOPHIA EDUM-A-SAM**
Preferencia de Partido: Demócrata
Gerente de Proyectos
- MAURO ALBERTO OROZCO**
Preferencia de Partido: Ninguna
Propietario de Pequeña Empresa
- BARACK D. OBAMA SHAW**
Preferencia de Partido: Demócrata
Propietario de Negocio
- ANTONIO VILLARAIGOSA**
Preferencia de Partido: Demócrata
Defensor del Acceso a la Vivienda
Asequible
- MARGARET TROWE**
Preferencia de Partido: Ninguna
Trabajador Hotelero
- TONY K. THURMOND**
Preferencia de Partido: Demócrata
Superintendente de Instrucción
Pública del Estado de California
- THUNDER PARLEY**
Preferencia de Partido: Demócrata
Analista de Mercado
- KATIE PORTER**
Preferencia de Partido: Demócrata
Defensora de Protección al
Consumidor
- TOM WOODARD**
Preferencia de Partido: Libertario
Director Ejecutivo Jubilado
- LEO SAMUEL ZACKY**
Preferencia de Partido: Republicano
Agricultor/Empresario/Locutor
- ERIN "ZEZ" ZEZULAK**
Preferencia de Partido: Demócrata
Consultora/Enfermera/Empresaria
- DAVID ZICKEFOOSE**
Preferencia de Partido: Republicano
Inversionista de Bienes Raíces
- AMANDA MARTIN**
Preferencia de Partido: Ninguna
Madre/Constructora/Emprendedora
- MATT MAHAN**
Preferencia de Partido: Demócrata
Alcalde, San José
- BRENT MAUPIN**
Preferencia de Partido: Ninguna
Ingeniero Civil
- DANIEL MERCURI**
Preferencia de Partido: Ninguna
Padre/Autor/Empresario
- Por escrito

MUESTRA DE BOLETA

BOLETA OFICIAL

CONDADO DE SAN JOAQUÍN

ELECCIÓN PRIMARIA DIRECTA A NIVEL ESTATAL

2 DE JUNIO DE 2026

BT 13

Vicegobernador	
Vote por Uno	
<input type="checkbox"/>	ALICE STEK <i>Preferencia de Partido: Paz y Libertad Médico/Ginecólogo-Obstetra</i>
<input type="checkbox"/>	SKIP SHELTON <i>Preferencia de Partido: Republicano Ejecutivo de Tecnología de Defensa</i>
<input type="checkbox"/>	ABDUR RAHMAN SIKDER <i>Preferencia de Partido: Demócrata Profesor</i>
<input type="checkbox"/>	JANELLE KELLMAN <i>Preferencia de Partido: Demócrata Ejecutivo de Riesgo Climático</i>
<input type="checkbox"/>	MICHAEL TUBBS <i>Preferencia de Partido: Demócrata Director de Organización Sin Fines de Lucro contra la Pobreza</i>
<input type="checkbox"/>	TIM MYERS <i>Preferencia de Partido: Demócrata Empresario/Músico/Productor</i>
<input type="checkbox"/>	FIONA MA <i>Preferencia de Partido: Demócrata Tesorero Estatal/Contador Público Certificado</i>
<input type="checkbox"/>	OLIVER MA <i>Preferencia de Partido: Demócrata Abogado de Derechos Civiles</i>
<input type="checkbox"/>	EBIE LYNCH <i>Preferencia de Partido: Republicano Propietario de Negocio/Enfermera</i>
<input type="checkbox"/>	JEYSON LOPEZ <i>Preferencia de Partido: Demócrata Consultor de Experiencia del Cliente</i>
<input type="checkbox"/>	GLORIA ROMERO <i>Preferencia de Partido: Republicano Educatora/Empresaria</i>
<input type="checkbox"/>	RAKESH CHRISTIAN <i>Preferencia de Partido: Ninguna Propietario de Negocio</i>
<input type="checkbox"/>	DAVID COLLENBERG <i>Preferencia de Partido: Republicano Agricultor/Propietario de Negocio</i>
<input type="checkbox"/>	SEAN COLLINSON <i>Preferencia de Partido: Ninguna Mediador</i>
<input type="checkbox"/>	JOSH FRYDAY <i>Preferencia de Partido: Demócrata Miembro del Gabinete del Gobernador</i>
<input type="checkbox"/>	DAVID FENNELL <i>Preferencia de Partido: Republicano Empresario</i>
<input type="checkbox"/>	----- <i>Por escrito</i>

Secretario de Estado	
Vote por Uno	
<input type="checkbox"/>	DONALD P. (DON) WAGNER <i>Preferencia de Partido: Republicano Supervisor del Condado de Orange</i>
<input type="checkbox"/>	SHIRLEY N. WEBER <i>Preferencia de Partido: Demócrata Secretaria de Estado de California</i>
<input type="checkbox"/>	GARY N. BLENNER <i>Preferencia de Partido: Verde Maestro</i>
<input type="checkbox"/>	MICHAEL FEINSTEIN <i>Preferencia de Partido: Verde Consultor de Reforma Electoral</i>
<input type="checkbox"/>	----- <i>Por escrito</i>

Contralor	
Vote por Uno	
<input type="checkbox"/>	HERB W MORGAN <i>Preferencia de Partido: Republicano Director de Inversiones</i>
<input type="checkbox"/>	MALIA M. COHEN <i>Preferencia de Partido: Demócrata Contralora del Estado/Madre</i>
<input type="checkbox"/>	MEGHANN ADAMS <i>Preferencia de Partido: Paz y Libertad Conductora de Autobús Escolar</i>
<input type="checkbox"/>	----- <i>Por escrito</i>

Tesorero	
Vote por Uno	
<input type="checkbox"/>	GLENN TURNER <i>Preferencia de Partido: Verde Sin designación en la boleta electoral</i>
<input type="checkbox"/>	JENNIFER HAWKS <i>Preferencia de Partido: Republicano Empresaria Jubilada</i>
<input type="checkbox"/>	ANNA M. CABALLERO <i>Preferencia de Partido: Demócrata Senador Estatal de California</i>
<input type="checkbox"/>	DAVID SERPA <i>Preferencia de Partido: Republicano Empresario/Autor/Padre</i>
<input type="checkbox"/>	ELENI KOUNALAKIS <i>Preferencia de Partido: Demócrata Vicegobernadora de California</i>
<input type="checkbox"/>	TONY VAZQUEZ <i>Preferencia de Partido: Demócrata Miembro de la Junta Estatal de Ecuilización</i>
<input type="checkbox"/>	----- <i>Por escrito</i>

Procurador General	
Vote por Uno	
<input type="checkbox"/>	MARJORIE MIKELS <i>Preferencia de Partido: Verde Abogado/Defensor de la Justicia</i>
<input type="checkbox"/>	ROB BONTA <i>Preferencia de Partido: Demócrata Titular</i>
<input type="checkbox"/>	MICHAEL E. GATES <i>Preferencia de Partido: Republicano Fiscal Adjunto de los Estados Unidos</i>
<input type="checkbox"/>	----- <i>Por escrito</i>

Comisionado de Seguros	
Vote por Uno	
<input type="checkbox"/>	SEAN LEE <i>Preferencia de Partido: Republicano Ejecutivo de Servicios Financieros</i>
<input type="checkbox"/>	KEITH W. DAVIS <i>Preferencia de Partido: Independiente Americano Agente de Seguros</i>
<input type="checkbox"/>	ROBERT P HOWELL <i>Preferencia de Partido: Republicano Director Ejecutivo de una Empresa de Ciberseguridad</i>
<input type="checkbox"/>	STEVEN CRAIG BRADFORD <i>Preferencia de Partido: Demócrata Miembro del Consejo de una Organización Educativa</i>
<input type="checkbox"/>	MERRITT FARREN <i>Preferencia de Partido: Republicano Defensor del Consumidor/Abogado</i>
<input type="checkbox"/>	BEN ALLEN <i>Preferencia de Partido: Demócrata Senador Estatal de California</i>
<input type="checkbox"/>	ERIC THOR AARNIO <i>Preferencia de Partido: Republicano Contratista</i>
<input type="checkbox"/>	STACY A. KORSGADEN <i>Preferencia de Partido: Republicano Agente de Seguros Autorizada</i>
<input type="checkbox"/>	JANE KIM <i>Preferencia de Partido: Demócrata Abogada/Defensora del Consumidor</i>
<input type="checkbox"/>	EDUARDO "LALO" VARGAS <i>Preferencia de Partido: Paz y Libertad Maestro de Ciencias</i>
<input type="checkbox"/>	PATRICK WOLFF <i>Preferencia de Partido: Demócrata Analista Financiero</i>
<input type="checkbox"/>	----- <i>Por escrito</i>

Miembro de la Junta Estatal de Ecuilización Distrito 1	
Vote por Uno	
<input type="checkbox"/>	DONALD E WILLIAMSON <i>Preferencia de Partido: Demócrata Consultor de la Junta de Ecuilización</i>
<input type="checkbox"/>	DUSTY BEACH <i>Preferencia de Partido: Republicano Oficial Correccional Jubilado</i>
<input type="checkbox"/>	NADAR F SHAHATIT <i>Preferencia de Partido: Republicano Consultor de Impuestos</i>
<input type="checkbox"/>	SHANNON GROVE <i>Preferencia de Partido: Republicano Senador Estatal/Empresaria</i>
<input type="checkbox"/>	NELSON ESPARZA <i>Preferencia de Partido: Demócrata Maestro/Economista/Concejal</i>
<input type="checkbox"/>	----- <i>Por escrito</i>

MUESTRA DE BOLETA

BOLETA OFICIAL

CONDADO DE SAN JOAQUÍN

ELECCIÓN PRIMARIA DIRECTA A NIVEL ESTATAL

2 DE JUNIO DE 2026

BT 13

REPRESENTANTE DE LOS ESTADOS UNIDOS

Distrito Congressional 9

Vote por Uno

- KHALID JEFFREY JAFRI**
*Preferencia de Partido: Republicano
Ingeniero/Empresario/Agricultor*
- PARMINDER "HAPPY" SINGH**
*Preferencia de Partido: Republicano
Vendedor/Padre*
- MARTIN "VMANN" VEPRASKAS**
*Preferencia de Partido: Republicano
Gerente de la Marina Jubilado*
- JOHN MCBRIDE**
*Preferencia de Partido: Republicano
Entrenador de Rendimiento Atlético*
- JOSH HARDER**
*Preferencia de Partido: Demócrata
Padre/Representante*
- *Por escrito*

MIEMBRO DE LA ASAMBLEA ESTATAL

Distrito 13 de la Asamblea

Vote por Uno

- TOM PATTI**
*Preferencia de Partido: Republicano
Empresario/Padre*
- ELIZA DY**
*Preferencia de Partido: Ninguna
Propietario de Negocio/Entrenador*
- RHODESIA RANSOM**
*Preferencia de Partido: Demócrata
Asambleísta Estatal*
- ALI JAFRI**
*Preferencia de Partido: Republicano
Contador/Padre/Agricultor*
- *Por escrito*

JUDICIAL

Juez del Tribunal Superior Oficina 5

Vote por Uno

- NICOLE DEVENCENZI**
Fiscal Adjunto del Distrito
- *Por escrito*

Juez del Tribunal Superior Oficina 6

Vote por Uno

- MICHAEL J. RASMUSSEN**
Comisionado de la Corte Superior
- *Por escrito*

ESCOLAR

Superintendente de Instrucción Pública

Vote por Uno

- FRANK LARA**
Maestro/Vicepresidente Sindical
- AINYE LONG**
Maestra de Escuela Pública
- ANTHONY RENDON**
Defensor de la Democracia/Educador
- NICHELLE M. HENDERSON**
Síndica Universitaria/Maestra
- RICHARD BARRERA**
Asesor del Superintendente Estatal
- WENDY CASTANEDA LEAL**
Superintendente del Distrito Escolar
- JOSH NEWMAN**
Educador/Asesor Estratégico
- SONJA SHAW**
Presidente del Distrito Escolar
- GUS MATTAMMAL**
Educador/Ejecutivo/Autor
- AL MURATSUCHI**
Asambleísta/Educador de Aula
- *Por escrito*

Superintendente de Escuelas del Condado de San Joaquín

Vote por Uno

- TROY A. BROWN**
Superintendente de Escuelas del Condado de San Joaquín
- *Por escrito*

CONDADO

Supervisor del Condado de San Joaquín, Distrito 4

Vote por Uno

- STEVEN J. DING**
Restaurantero/Supervisor del Condado
- TRAVIS CASTLE**
Ranchero/Paramédico/Empresario
- *Por escrito*

Asesor-Registrador-Secretario del Condado

Vote por Uno

- STEVE J. BESTOLARIDES**
Asesor-Registrador-Secretario del Condado de San Joaquin
- ZACHARY AVELAR**
Marino de Estados Unidos
- *Por escrito*

Auditor-Contralor del Condado

Vote por Uno

- JEFFERY WOLTKAMP**
Auditor-Contralor del Condado de San Joaquin
- *Por escrito*

Tesorero-Recaudador de Impuestos

Vote por Uno

- PHONXAY KEOKHAM**
Tesorero-Recaudador de Impuestos del Condado de San Joaquín
- *Por escrito*

MUESTRA DE BOLETA

Esta página se deja intencionalmente en blanco

MUESTRA DE BOLETA

BOLETA OFICIAL

Página 1 de 3

CONDADO DE SAN JOAQUÍN

ELECCIÓN PRIMARIA DIRECTA A NIVEL ESTATAL

2 DE JUNIO DE 2026

BT 14

INSTRUCCIONES PARA VOTAR

Asegúrese de que su voto cuente:

- Use solo tinta azul o negra.



- Usted puede votar en tantas o tan pocas contiendas que usted quiera.
- Para votar por un candidato o una medida, rellene por completo la casilla al lado de la palabra "Si" o "No" o el nombre del candidato.

Candidato por escrito

- Para votar por un candidato calificado por escrito, escribe el nombre en el espacio en blanco proporcionado y rellene la casilla.

Correcciones en la boleta:

- Si comete un error, dibuje una línea sobre el error y marque la casilla que deseaba o solicite una nueva boleta.

- Candidato #1 (Selección no deseada)
- Candidato #2
- Candidato #3 (Selección deseada)

- Un error en una contienda no afecta el resto de la boleta.

Evite sobre votos:

- No seleccione más candidatos que el número a elegir.

CARGOS NOMINADOS POR LOS VOTANTES Y NO PARTIDISTAS

Todos los votantes pueden votar en estas contiendas. Los candidatos muestran una preferencia de partido (o ninguna) para la información del votante. Esto no es un respaldo o aprobación del partido.

ESTADO

Gobernador

Vote por Uno

- AMANDA MARTIN**
Preferencia de Partido: Ninguna
Madre/Constructora/Emprendedora
- MATT MAHAN**
Preferencia de Partido: Demócrata
Alcalde, San José
- BRENT MAUPIN**
Preferencia de Partido: Ninguna
Ingeniero Civil
- DANIEL MERCURI**
Preferencia de Partido: Ninguna
Padre/Autor/Empresario
- BETTY T. YEE**
Preferencia de Partido: Demócrata
Orientador de Atención Familiar
- NANCY D. YOUNG**
Preferencia de Partido: Ninguna
Directora Ejecutiva/Empresaria/
Pastora de Iglesia
- ALICIA OLIVIA LAPP**
Preferencia de Partido: Republicano
Sin designación en la boleta electoral
- MATTHEW CHASE LEVY**
Preferencia de Partido: Demócrata
Emprendedor/Físico
- DUANE TERRENCE LOYNES JR.**
Preferencia de Partido: Ninguna
Sin designación en la boleta electoral

- RANDEEP S. DHILLON**
Preferencia de Partido: Republicano
Economista/Agricultor/Empresario
- LIVINGFORD ANDCOUNTRY DEMOTT**
Preferencia de Partido: Ninguna
Profesional de Logística/Capellán
- PATRICIA DE LUCA BASUALDO**
Preferencia de Partido: Republicano
Corredora de Bienes Raíces
- LOUIS A. DE BARRAICUA**
Preferencia de Partido: Demócrata
Maestro/Propietario de Negocio
- RAJI RAB**
Preferencia de Partido: Demócrata
Aviador/Educador/Emprendedor
- SATISH RAO**
Preferencia de Partido: Demócrata
Profesor
- RAMSEY ROBINSON**
Preferencia de Partido: Paz y Libertad
Trabajador Social Escolar
- LEWIS HERMS**
Preferencia de Partido: Ninguna
Sin designación en la boleta electoral
- RAFAEL M. HERNANDEZ**
Preferencia de Partido: Republicano
Empresario/Compositor/Autor
- JON HENDERSON**
Preferencia de Partido: Ninguna
Propietario de Negocio
- STEVE HILTON**
Preferencia de Partido: Republicano
Propietario de Pequeña Empresa
- NAOMI BAR-LEV**
Preferencia de Partido: Ninguna
Música/Propietaria/Escritora
- XAVIER BECERRA**
Preferencia de Partido: Demócrata
Abogado Especializado en Derechos de Voto
- CAROLINA BUHLER**
Preferencia de Partido: Demócrata
Defensora de los Derechos Civiles
- CHAD BIANCO**
Preferencia de Partido: Republicano
Sheriff del Condado de Riverside
- JOSEPH CABRERA**
Preferencia de Partido: Ninguna
Administrador de Negocios
- ELAINE CULOTTI**
Preferencia de Partido: Ninguna
Emprendedora/Agricultora/
Desarrolladora
- JOEL E. JACOB**
Preferencia de Partido: Demócrata
Propietario de Negocio/Emprendedor
- MAX FOMIN**
Preferencia de Partido: Ninguna
Propietario de Negocio/Padre
- LUKASZ ADAM FILINSKI**
Preferencia de Partido: Ninguna
Padre
- SERGE FIANKAN**
Preferencia de Partido: Ninguna
Corredora de Bienes Raíces
- LEO NARANJO IV**
Preferencia de Partido: Republicano
Sargento Militar Jubilado
- TIM NELSON**
Preferencia de Partido: Republicano
Diplomático/Defensor de los Derechos
- TOM STEYER**
Preferencia de Partido: Demócrata
Defensor de Causas Climáticas
- ERIC SWALWELL**
Preferencia de Partido: Demócrata
Representante de los EE. UU.
- SCOTT P SHIELDS**
Preferencia de Partido: Demócrata
Director Ejecutivo
- FREDERIC C. SCHULTZ**
Preferencia de Partido: Ninguna
Abogado de Derechos Humanos

- CHRISTINE R. SARMIENTO**
Preferencia de Partido: Ninguna
Enfermera de Salud Pública
- REZA SAFARNEJAD**
Preferencia de Partido: Ninguna
Propietario de Pequeña Empresa
- SAM SANDAK**
Preferencia de Partido: Ninguna
Cineasta
- GRETHA SÓLORZANO**
Preferencia de Partido: Republicano
Ingeniero Nuclear Jubilado
- JAMES ATHANS JR.**
Preferencia de Partido: Republicano
Agente de Bienes Raíces
- LARRY AZEVEDO**
Preferencia de Partido: Demócrata
Empresario
- MOHAMMAD ARIF**
Preferencia de Partido: Demócrata
Organizador de Inmigrantes
- AKINYEMI AGBEDE**
Preferencia de Partido: Demócrata
Matemático
- DEREK GRASTY**
Preferencia de Partido: Demócrata
Miembro de La Junta del Distrito/
Educador
- DON J. GRUNDMANN**
Preferencia de Partido: Ninguna
Doctor en Quiropráctica
- DAWIT KELLEL**
Preferencia de Partido: Ninguna
Padre
- ANNE KOMAROVSK**
Preferencia de Partido: Ninguna
Ejecutiva de Comunicaciones
- GARY HOWARD KIDGELL**
Preferencia de Partido: Demócrata
Consultor de Construcción
- SOPHIA EDUM-A-SAM**
Preferencia de Partido: Demócrata
Gerente de Proyectos
- MAURO ALBERTO OROZCO**
Preferencia de Partido: Ninguna
Propietario de Pequeña Empresa
- BARACK D. OBAMA SHAW**
Preferencia de Partido: Demócrata
Propietario de Negocio
- ANTONIO VILLARAIGOSA**
Preferencia de Partido: Demócrata
Defensor del Acceso a la Vivienda
Asequible
- MARGARET TROWE**
Preferencia de Partido: Ninguna
Trabajador Hotelero
- TONY K. THURMOND**
Preferencia de Partido: Demócrata
Superintendente de Instrucción
Pública del Estado de California
- THUNDER PARLEY**
Preferencia de Partido: Demócrata
Analista de Mercado
- KATIE PORTER**
Preferencia de Partido: Demócrata
Defensora de Protección al
Consumidor
- TOM WOODARD**
Preferencia de Partido: Libertario
Director Ejecutivo Jubilado
- LEO SAMUEL ZACKY**
Preferencia de Partido: Republicano
Agricultor/Empresario/Locutor
- ERIN "ZEZ" ZEZULAK**
Preferencia de Partido: Demócrata
Consultora/Enfermera/Empresaria
- DAVID ZICKEFOOSE**
Preferencia de Partido: Republicano
Inversionista de Bienes Raíces
- Por escrito

Leer ambos lados de la boleta

MUESTRA DE BOLETA

BOLETA OFICIAL

CONDADO DE SAN JOAQUÍN

ELECCIÓN PRIMARIA DIRECTA A NIVEL ESTATAL

2 DE JUNIO DE 2026

BT 14

Vicegobernador
Vote por Uno

DAVID COLLENBERG
*Preferencia de Partido: Republicano
Agricultor/Propietario de Negocio*

SEAN COLLINSON
*Preferencia de Partido: Ninguna
Mediador*

JOSH FRYDAY
*Preferencia de Partido: Demócrata
Miembro del Gabinete del Gobernador*

DAVID FENNELL
*Preferencia de Partido: Republicano
Empresario*

ALICE STEK
*Preferencia de Partido: Paz y Libertad
Médico/Ginecólogo-Obstetra*

SKIP SHELTON
*Preferencia de Partido: Republicano
Ejecutivo de Tecnología de Defensa*

ABDUR RAHMAN SIKDER
*Preferencia de Partido: Demócrata
Profesor*

JANELLE KELLMAN
*Preferencia de Partido: Demócrata
Ejecutivo de Riesgo Climático*

MICHAEL TUBBS
*Preferencia de Partido: Demócrata
Director de Organización Sin Fines de
Lucro contra la Pobreza*

TIM MYERS
*Preferencia de Partido: Demócrata
Empresario/Músico/Productor*

FIONA MA
*Preferencia de Partido: Demócrata
Tesorero Estatal/Contador Público
Certificado*

OLIVER MA
*Preferencia de Partido: Demócrata
Abogado de Derechos Civiles*

EBIE LYNCH
*Preferencia de Partido: Republicano
Propietario de Negocio/Enfermera*

JEYSON LOPEZ
*Preferencia de Partido: Demócrata
Consultor de Experiencia del Cliente*

GLORIA ROMERO
*Preferencia de Partido: Republicano
Educatora/Empresaria*

RAKESH CHRISTIAN
*Preferencia de Partido: Ninguna
Propietario de Negocio*

Por escrito

Secretario de Estado
Vote por Uno

DONALD P. (DON) WAGNER
*Preferencia de Partido: Republicano
Supervisor del Condado de Orange*

SHIRLEY N. WEBER
*Preferencia de Partido: Demócrata
Secretaria de Estado de California*

GARY N. BLENNER
*Preferencia de Partido: Verde
Maestro*

MICHAEL FEINSTEIN
*Preferencia de Partido: Verde
Consultor de Reforma Electoral*

Por escrito

Contralor
Vote por Uno

MEGHANN ADAMS
*Preferencia de Partido: Paz y Libertad
Conductora de Autobús Escolar*

HERB W MORGAN
*Preferencia de Partido: Republicano
Director de Inversiones*

MALIA M. COHEN
*Preferencia de Partido: Demócrata
Contralora del Estado/Madre*

Por escrito

Tesorero
Vote por Uno

ANNA M. CABALLERO
*Preferencia de Partido: Demócrata
Senador Estatal de California*

DAVID SERPA
*Preferencia de Partido: Republicano
Empresario/Autor/Padre*

ELENI KOUNALAKIS
*Preferencia de Partido: Demócrata
Vicegobernadora de California*

TONY VAZQUEZ
*Preferencia de Partido: Demócrata
Miembro de la Junta Estatal de
Ecuilización*

GLENN TURNER
*Preferencia de Partido: Verde
Sin designación en la boleta electoral*

JENNIFER HAWKS
*Preferencia de Partido: Republicano
Empresaria Jubilada*

Por escrito

Procurador General
Vote por Uno

MICHAEL E. GATES
*Preferencia de Partido: Republicano
Fiscal Adjunto de los Estados Unidos*

MARJORIE MIKELS
*Preferencia de Partido: Verde
Abogado/Defensor de la Justicia*

ROB BONTA
*Preferencia de Partido: Demócrata
Titular*

Por escrito

Comisionado de Seguros
Vote por Uno

STACY A. KORSGADEN
*Preferencia de Partido: Republicano
Agente de Seguros Autorizada*

JANE KIM
*Preferencia de Partido: Demócrata
Abogada/Defensora del Consumidor*

EDUARDO "LALO" VARGAS
*Preferencia de Partido: Paz y Libertad
Maestro de Ciencias*

PATRICK WOLFF
*Preferencia de Partido: Demócrata
Analista Financiero*

SEAN LEE
*Preferencia de Partido: Republicano
Ejecutivo de Servicios Financieros*

KEITH W. DAVIS
*Preferencia de Partido: Independiente
Americano
Agente de Seguros*

ROBERT P HOWELL
*Preferencia de Partido: Republicano
Director Ejecutivo de una Empresa de
Ciberseguridad*

STEVEN CRAIG BRADFORD
*Preferencia de Partido: Demócrata
Miembro del Consejo de una
Organización Educativa*

MERRITT FARREN
*Preferencia de Partido: Republicano
Defensor del Consumidor/Abogado*

BEN ALLEN
*Preferencia de Partido: Demócrata
Senador Estatal de California*

ERIC THOR AARNIO
*Preferencia de Partido: Republicano
Contratista*

Por escrito

Miembro de la Junta Estatal de Ecuilización Distrito 1
Vote por Uno

NADAR F SHAHATIT
*Preferencia de Partido: Republicano
Consultor de Impuestos*

SHANNON GROVE
*Preferencia de Partido: Republicano
Senador Estatal/Empresaria*

NELSON ESPARZA
*Preferencia de Partido: Demócrata
Maestro/Economista/Concejal*

DONALD E WILLIAMSON
*Preferencia de Partido: Demócrata
Consultor de la Junta de Ecuilización*

DUSTY BEACH
*Preferencia de Partido: Republicano
Oficial Correccional Jubilado*

Por escrito

MUESTRA DE BOLETA

BOLETA OFICIAL

CONDADO DE SAN JOAQUÍN

ELECCIÓN PRIMARIA DIRECTA A NIVEL ESTATAL

2 DE JUNIO DE 2026

BT 14

REPRESENTANTE DE LOS ESTADOS UNIDOS

Distrito Congressional 9

Vote por Uno

- JOHN MCBRIDE**
*Preferencia de Partido: Republicano
Entrenador de Rendimiento Atlético*
- JOSH HARDER**
*Preferencia de Partido: Demócrata
Padre/Representante*
- KHALID JEFFREY JAFRI**
*Preferencia de Partido: Republicano
Ingeniero/Empresario/Agricultor*
- PARMINDER "HAPPY" SINGH**
*Preferencia de Partido: Republicano
Vendedor/Padre*
- MARTIN "VMANN" VEPRASKAS**
*Preferencia de Partido: Republicano
Gerente de la Marina Jubilado*
- *Por escrito*

MIEMBRO DE LA ASAMBLEA ESTATAL

Distrito 9 de la Asamblea

Vote por Uno

- MATTHEW ADAMS**
*Preferencia de Partido: Demócrata
Maestro*
- MICHAEL PEREZ**
*Preferencia de Partido: Demócrata
Operador de Tratamiento de Agua*
- TAMI NOBRIGA**
*Preferencia de Partido: Republicano
Directora de Marketing/Madre*
- JIM SHOEMAKER**
*Preferencia de Partido: Republicano
Transportista/Artesano/Empresario*
- HEATH FLORA**
*Preferencia de Partido: Republicano
Padre/Agricultor/Asambleísta*
- BRANDON OWEN**
*Preferencia de Partido: Republicano
Empresario/Corredor/Ranchero*
- *Por escrito*

JUDICIAL

Juez del Tribunal Superior Oficina 5

Vote por Uno

- NICOLE DEVENCENZI**
Fiscal Adjunto del Distrito
- *Por escrito*

Juez del Tribunal Superior Oficina 6

Vote por Uno

- MICHAEL J. RASMUSSEN**
Comisionado de la Corte Superior
- *Por escrito*

ESCOLAR

Superintendente de Instrucción Pública

Vote por Uno

- JOSH NEWMAN**
Educador/Asesor Estratégico
- SONJA SHAW**
Presidente del Distrito Escolar
- GUS MATTAMMAL**
Educador/Ejecutivo/Autor
- AL MURATSUCHI**
Asambleísta/Educador de Aula
- FRANK LARA**
Maestro/Vicepresidente Sindical
- AINYE LONG**
Maestra de Escuela Pública
- ANTHONY RENDON**
Defensor de la Democracia/Educador
- NICHELLE M. HENDERSON**
Síndica Universitaria/Maestra
- RICHARD BARRERA**
Asesor del Superintendente Estatal
- WENDY CASTANEDA LEAL**
Superintendente del Distrito Escolar
- *Por escrito*

Superintendente de Escuelas del Condado de San Joaquín

Vote por Uno

- TROY A. BROWN**
Superintendente de Escuelas del Condado de San Joaquín
- *Por escrito*

CONDADO

Supervisor del Condado de San Joaquín, Distrito 4

Vote por Uno

- STEVEN J. DING**
Restaurantero/Supervisor del Condado
- TRAVIS CASTLE**
Ranchero/Paramédico/Empresario
- *Por escrito*

Asesor-Registrador-Secretario del Condado

Vote por Uno

- STEVE J. BESTOLARIDES**
Asesor-Registrador-Secretario del Condado de San Joaquin
- ZACHARY AVELAR**
Marino de Estados Unidos
- *Por escrito*

Auditor-Contralor del Condado

Vote por Uno

- JEFFERY WOLTKAMP**
Auditor-Contralor del Condado de San Joaquin
- *Por escrito*

Tesorero-Recaudador de Impuestos

Vote por Uno

- PHONXAY KEOKHAM**
Tesorero-Recaudador de Impuestos del Condado de San Joaquín
- *Por escrito*

MUESTRA DE BOLETA

Esta página se deja intencionalmente en blanco

MUESTRA DE BOLETA

BOLETA OFICIAL

CONDADO DE SAN JOAQUÍN

ELECCIÓN PRIMARIA DIRECTA A NIVEL ESTATAL

2 DE JUNIO DE 2026

INSTRUCCIONES PARA VOTAR

Asegúrese de que su voto cuente:

- Use solo tinta azul o negra.

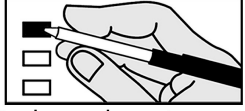

- Usted puede votar en tantas o tan pocas contiendas que usted quiera.
 - Para votar por un candidato o una medida, rellene por completo la casilla al lado de la palabra "Si" o "No" o el nombre del candidato.

Candidato por escrito

- Para votar por un candidato calificado por escrito, escribe el nombre en el espacio en blanco proporcionado y rellene la casilla.

Correcciones en la boleta:

- Si comete un error, dibuje una línea sobre el error y marque la casilla que deseaba o solicite una nueva boleta.

- Candidato #1 (Selección no deseada)
- Candidato #2
- Candidato #3 (Selección deseada)

- Un error en una contienda no afecta el resto de la boleta.

Evite sobre votos:

- No seleccione más candidatos que el número a elegir.

CARGOS NOMINADOS POR LOS VOTANTES Y NO PARTIDISTAS

Todos los votantes pueden votar en estas contiendas. Los candidatos muestran una preferencia de partido (o ninguna) para la información del votante. Esto no es un respaldo o aprobación del partido.

ESTADO

Gobernador

Vote por Uno

- AMANDA MARTIN**
Preferencia de Partido: Ninguna
Madre/Constructora/Emprendedora
- MATT MAHAN**
Preferencia de Partido: Demócrata
Alcalde, San José
- BRENT MAUPIN**
Preferencia de Partido: Ninguna
Ingeniero Civil
- DANIEL MERCURI**
Preferencia de Partido: Ninguna
Padre/Autor/Empresario
- BETTY T. YEE**
Preferencia de Partido: Demócrata
Orientador de Atención Familiar
- NANCY D. YOUNG**
Preferencia de Partido: Ninguna
Directora Ejecutiva/Empresaria/
Pastora de Iglesia
- ALICIA OLIVIA LAPP**
Preferencia de Partido: Republicano
Sin designación en la boleta electoral
- MATTHEW CHASE LEVY**
Preferencia de Partido: Demócrata
Emprendedor/Físico
- DUANE TERRENCE LOYNES JR.**
Preferencia de Partido: Ninguna
Sin designación en la boleta electoral

- RANDEEP S. DHILLON**
Preferencia de Partido: Republicano
Economista/Agricultor/Empresario
- LIVINGFORD ANDCOUNTRY DEMOTT**
Preferencia de Partido: Ninguna
Profesional de Logística/Capellán
- PATRICIA DE LUCA BASUALDO**
Preferencia de Partido: Republicano
Corredora de Bienes Raíces
- LOUIS A. DE BARRAICUA**
Preferencia de Partido: Demócrata
Maestro/Propietario de Negocio
- RAJI RAB**
Preferencia de Partido: Demócrata
Aviador/Educador/Emprendedor
- SATISH RAO**
Preferencia de Partido: Demócrata
Profesor
- RAMSEY ROBINSON**
Preferencia de Partido: Paz y Libertad
Trabajador Social Escolar
- LEWIS HERMS**
Preferencia de Partido: Ninguna
Sin designación en la boleta electoral
- RAFAEL M. HERNANDEZ**
Preferencia de Partido: Republicano
Empresario/Compositor/Autor
- JON HENDERSON**
Preferencia de Partido: Ninguna
Propietario de Negocio
- STEVE HILTON**
Preferencia de Partido: Republicano
Propietario de Pequeña Empresa
- NAOMI BAR-LEV**
Preferencia de Partido: Ninguna
Música/Propietaria/Escritora
- XAVIER BECERRA**
Preferencia de Partido: Demócrata
Abogado Especializado en Derechos de Voto
- CAROLINA BUHLER**
Preferencia de Partido: Demócrata
Defensora de los Derechos Civiles
- CHAD BIANCO**
Preferencia de Partido: Republicano
Sheriff del Condado de Riverside
- JOSEPH CABRERA**
Preferencia de Partido: Ninguna
Administrador de Negocios
- ELAINE CULOTTI**
Preferencia de Partido: Ninguna
Emprendedora/Agricultora/
Desarrolladora
- JOEL E. JACOB**
Preferencia de Partido: Demócrata
Propietario de Negocio/Emprendedor
- MAX FOMIN**
Preferencia de Partido: Ninguna
Propietario de Negocio/Padre
- LUKASZ ADAM FILINSKI**
Preferencia de Partido: Ninguna
Padre
- SERGE FIANKAN**
Preferencia de Partido: Ninguna
Corredora de Bienes Raíces
- LEO NARANJO IV**
Preferencia de Partido: Republicano
Sargento Militar Jubilado
- TIM NELSON**
Preferencia de Partido: Republicano
Diplomático/Defensor de los Derechos
- TOM STEYER**
Preferencia de Partido: Demócrata
Defensor de Causas Climáticas
- ERIC SWALWELL**
Preferencia de Partido: Demócrata
Representante de los EE. UU.
- SCOTT P SHIELDS**
Preferencia de Partido: Demócrata
Director Ejecutivo
- FREDERIC C. SCHULTZ**
Preferencia de Partido: Ninguna
Abogado de Derechos Humanos

- CHRISTINE R. SARMIENTO**
Preferencia de Partido: Ninguna
Enfermera de Salud Pública
- REZA SAFARNEJAD**
Preferencia de Partido: Ninguna
Propietario de Pequeña Empresa
- SAM SANDAK**
Preferencia de Partido: Ninguna
Cineasta
- GRETHA SÓLORZANO**
Preferencia de Partido: Republicano
Ingeniero Nuclear Jubilado
- JAMES ATHANS JR.**
Preferencia de Partido: Republicano
Agente de Bienes Raíces
- LARRY AZEVEDO**
Preferencia de Partido: Demócrata
Empresario
- MOHAMMAD ARIF**
Preferencia de Partido: Demócrata
Organizador de Inmigrantes
- AKINYEMI AGBEDE**
Preferencia de Partido: Demócrata
Matemático
- DEREK GRASTY**
Preferencia de Partido: Demócrata
Miembro de La Junta del Distrito/
Educador
- DON J. GRUNDMANN**
Preferencia de Partido: Ninguna
Doctor en Quiropráctica
- DAWIT KELLEL**
Preferencia de Partido: Ninguna
Padre
- ANNE KOMAROVSK**
Preferencia de Partido: Ninguna
Ejecutiva de Comunicaciones
- GARY HOWARD KIDGELL**
Preferencia de Partido: Demócrata
Consultor de Construcción
- SOPHIA EDUM-A-SAM**
Preferencia de Partido: Demócrata
Gerente de Proyectos
- MAURO ALBERTO OROZCO**
Preferencia de Partido: Ninguna
Propietario de Pequeña Empresa
- BARACK D. OBAMA SHAW**
Preferencia de Partido: Demócrata
Propietario de Negocio
- ANTONIO VILLARAIGOSA**
Preferencia de Partido: Demócrata
Defensor del Acceso a la Vivienda
Asequible
- MARGARET TROWE**
Preferencia de Partido: Ninguna
Trabajador Hotelero
- TONY K. THURMOND**
Preferencia de Partido: Demócrata
Superintendente de Instrucción
Pública del Estado de California
- THUNDER PARLEY**
Preferencia de Partido: Demócrata
Analista de Mercado
- KATIE PORTER**
Preferencia de Partido: Demócrata
Defensora de Protección al
Consumidor
- TOM WOODARD**
Preferencia de Partido: Libertario
Director Ejecutivo Jubilado
- LEO SAMUEL ZACKY**
Preferencia de Partido: Republicano
Agricultor/Empresario/Locutor
- ERIN "ZEZ" ZEZULAK**
Preferencia de Partido: Demócrata
Consultora/Enfermera/Empresaria
- DAVID ZICKEFOOSE**
Preferencia de Partido: Republicano
Inversionista de Bienes Raíces
- Por escrito

MUESTRA DE BOLETA

BOLETA OFICIAL

CONDADO DE SAN JOAQUÍN

ELECCIÓN PRIMARIA DIRECTA A NIVEL ESTATAL

2 DE JUNIO DE 2026

BT 15

Vicegobernador	
Vote por Uno	
<input type="checkbox"/>	DAVID COLLENBERG <i>Preferencia de Partido: Republicano Agricultor/Propietario de Negocio</i>
<input type="checkbox"/>	SEAN COLLINSON <i>Preferencia de Partido: Ninguna Mediador</i>
<input type="checkbox"/>	JOSH FRYDAY <i>Preferencia de Partido: Demócrata Miembro del Gabinete del Gobernador</i>
<input type="checkbox"/>	DAVID FENNELL <i>Preferencia de Partido: Republicano Empresario</i>
<input type="checkbox"/>	ALICE STEK <i>Preferencia de Partido: Paz y Libertad Médico/Ginecólogo-Obstetra</i>
<input type="checkbox"/>	SKIP SHELTON <i>Preferencia de Partido: Republicano Ejecutivo de Tecnología de Defensa</i>
<input type="checkbox"/>	ABDUR RAHMAN SIKDER <i>Preferencia de Partido: Demócrata Profesor</i>
<input type="checkbox"/>	JANELLE KELLMAN <i>Preferencia de Partido: Demócrata Ejecutivo de Riesgo Climático</i>
<input type="checkbox"/>	MICHAEL TUBBS <i>Preferencia de Partido: Demócrata Director de Organización Sin Fines de Lucro contra la Pobreza</i>
<input type="checkbox"/>	TIM MYERS <i>Preferencia de Partido: Demócrata Empresario/Músico/Productor</i>
<input type="checkbox"/>	FIONA MA <i>Preferencia de Partido: Demócrata Tesorero Estatal/Contador Público Certificado</i>
<input type="checkbox"/>	OLIVER MA <i>Preferencia de Partido: Demócrata Abogado de Derechos Civiles</i>
<input type="checkbox"/>	EBIE LYNCH <i>Preferencia de Partido: Republicano Propietario de Negocio/Enfermera</i>
<input type="checkbox"/>	JEYSON LOPEZ <i>Preferencia de Partido: Demócrata Consultor de Experiencia del Cliente</i>
<input type="checkbox"/>	GLORIA ROMERO <i>Preferencia de Partido: Republicano Educatora/Empresaria</i>
<input type="checkbox"/>	RAKESH CHRISTIAN <i>Preferencia de Partido: Ninguna Propietario de Negocio</i>
<input type="checkbox"/>	----- <i>Por escrito</i>
Secretario de Estado	
Vote por Uno	
<input type="checkbox"/>	DONALD P. (DON) WAGNER <i>Preferencia de Partido: Republicano Supervisor del Condado de Orange</i>
<input type="checkbox"/>	SHIRLEY N. WEBER <i>Preferencia de Partido: Demócrata Secretaria de Estado de California</i>
<input type="checkbox"/>	GARY N. BLENNER <i>Preferencia de Partido: Verde Maestro</i>
<input type="checkbox"/>	MICHAEL FEINSTEIN <i>Preferencia de Partido: Verde Consultor de Reforma Electoral</i>
<input type="checkbox"/>	----- <i>Por escrito</i>

Contralor	
Vote por Uno	
<input type="checkbox"/>	MEGHANN ADAMS <i>Preferencia de Partido: Paz y Libertad Conductora de Autobús Escolar</i>
<input type="checkbox"/>	HERB W MORGAN <i>Preferencia de Partido: Republicano Director de Inversiones</i>
<input type="checkbox"/>	MALIA M. COHEN <i>Preferencia de Partido: Demócrata Contralora del Estado/Madre</i>
<input type="checkbox"/>	----- <i>Por escrito</i>
Tesorero	
Vote por Uno	
<input type="checkbox"/>	ANNA M. CABALLERO <i>Preferencia de Partido: Demócrata Senador Estatal de California</i>
<input type="checkbox"/>	DAVID SERPA <i>Preferencia de Partido: Republicano Empresario/Autor/Padre</i>
<input type="checkbox"/>	ELENI KOUNALAKIS <i>Preferencia de Partido: Demócrata Vicegobernadora de California</i>
<input type="checkbox"/>	TONY VAZQUEZ <i>Preferencia de Partido: Demócrata Miembro de la Junta Estatal de Ecuilización</i>
<input type="checkbox"/>	GLENN TURNER <i>Preferencia de Partido: Verde Sin designación en la boleta electoral</i>
<input type="checkbox"/>	JENNIFER HAWKS <i>Preferencia de Partido: Republicano Empresaria Jubilada</i>
<input type="checkbox"/>	----- <i>Por escrito</i>
Procurador General	
Vote por Uno	
<input type="checkbox"/>	MICHAEL E. GATES <i>Preferencia de Partido: Republicano Fiscal Adjunto de los Estados Unidos</i>
<input type="checkbox"/>	MARJORIE MIKELS <i>Preferencia de Partido: Verde Abogado/Defensor de la Justicia</i>
<input type="checkbox"/>	ROB BONTA <i>Preferencia de Partido: Demócrata Titular</i>
<input type="checkbox"/>	----- <i>Por escrito</i>

Comisionado de Seguros	
Vote por Uno	
<input type="checkbox"/>	STACY A. KORSGADEN <i>Preferencia de Partido: Republicano Agente de Seguros Autorizada</i>
<input type="checkbox"/>	JANE KIM <i>Preferencia de Partido: Demócrata Abogada/Defensora del Consumidor</i>
<input type="checkbox"/>	EDUARDO "LALO" VARGAS <i>Preferencia de Partido: Paz y Libertad Maestro de Ciencias</i>
<input type="checkbox"/>	PATRICK WOLFF <i>Preferencia de Partido: Demócrata Analista Financiero</i>
<input type="checkbox"/>	SEAN LEE <i>Preferencia de Partido: Republicano Ejecutivo de Servicios Financieros</i>
<input type="checkbox"/>	KEITH W. DAVIS <i>Preferencia de Partido: Independiente Americano Agente de Seguros</i>
<input type="checkbox"/>	ROBERT P HOWELL <i>Preferencia de Partido: Republicano Director Ejecutivo de una Empresa de Ciberseguridad</i>
<input type="checkbox"/>	STEVEN CRAIG BRADFORD <i>Preferencia de Partido: Demócrata Miembro del Consejo de una Organización Educativa</i>
<input type="checkbox"/>	MERRITT FARREN <i>Preferencia de Partido: Republicano Defensor del Consumidor/Abogado</i>
<input type="checkbox"/>	BEN ALLEN <i>Preferencia de Partido: Demócrata Senador Estatal de California</i>
<input type="checkbox"/>	ERIC THOR AARNIO <i>Preferencia de Partido: Republicano Contratista</i>
<input type="checkbox"/>	----- <i>Por escrito</i>
Miembro de la Junta Estatal de Ecuilización Distrito 1	
Vote por Uno	
<input type="checkbox"/>	NADAR F SHAHATIT <i>Preferencia de Partido: Republicano Consultor de Impuestos</i>
<input type="checkbox"/>	SHANNON GROVE <i>Preferencia de Partido: Republicano Senador Estatal/Empresaria</i>
<input type="checkbox"/>	NELSON ESPARZA <i>Preferencia de Partido: Demócrata Maestro/Economista/Concejal</i>
<input type="checkbox"/>	DONALD E WILLIAMSON <i>Preferencia de Partido: Demócrata Consultor de la Junta de Ecuilización</i>
<input type="checkbox"/>	DUSTY BEACH <i>Preferencia de Partido: Republicano Oficial Correccional Jubilado</i>
<input type="checkbox"/>	----- <i>Por escrito</i>

MUESTRA DE BOLETA

BOLETA OFICIAL

CONDADO DE SAN JOAQUÍN
ELECCIÓN PRIMARIA DIRECTA A NIVEL ESTATAL
2 DE JUNIO DE 2026

BT 15

REPRESENTANTE DE LOS ESTADOS UNIDOS

Distrito Congressional 8

Vote por Uno

AARON ROWDEN
*Preferencia de Partido: Demócrata
Analista de Políticas*

NICOLAS CARJUZZA
*Preferencia de Partido: Demócrata
Analista de Regulación Financiera*

JOHN GARAMENDI
*Preferencia de Partido: Demócrata
Miembro del Congreso*

RUDY RECILE
*Preferencia de Partido: Republicano
Propietario de Negocio/Consultor*

Por escrito

MIEMBRO DE LA ASAMBLEA ESTATAL

Distrito 9 de la Asamblea

Vote por Uno

MATTHEW ADAMS
*Preferencia de Partido: Demócrata
Maestro*

MICHAEL PEREZ
*Preferencia de Partido: Demócrata
Operador de Tratamiento de Agua*

TAMI NOBRIGA
*Preferencia de Partido: Republicano
Directora de Marketing/Madre*

JIM SHOEMAKER
*Preferencia de Partido: Republicano
Transportista/Artesano/Empresario*

HEATH FLORA
*Preferencia de Partido: Republicano
Padre/Agricultor/Asambleísta*

BRANDON OWEN
*Preferencia de Partido: Republicano
Empresario/Corredor/Ranchero*

Por escrito

JUDICIAL

Juez del Tribunal Superior Oficina 5

Vote por Uno

NICOLE DEVENCENZI
Fiscal Adjunto del Distrito

Por escrito

Juez del Tribunal Superior Oficina 6

Vote por Uno

MICHAEL J. RASMUSSEN
Comisionado de la Corte Superior

Por escrito

ESCOLAR

Superintendente de Instrucción Pública

Vote por Uno

JOSH NEWMAN
Educador/Asesor Estratégico

SONJA SHAW
Presidente del Distrito Escolar

GUS MATTAMMAL
Educador/Ejecutivo/Autor

AL MURATSUCHI
Asambleísta/Educador de Aula

FRANK LARA
Maestro/Vicepresidente Sindical

AINYE LONG
Maestra de Escuela Pública

ANTHONY RENDON
Defensor de la Democracia/Educador

NICHELLE M. HENDERSON
Síndica Universitaria/Maestra

RICHARD BARRERA
Asesor del Superintendente Estatal

WENDY CASTANEDA LEAL
Superintendente del Distrito Escolar

Por escrito

Superintendente de Escuelas del Condado de San Joaquín

Vote por Uno

TROY A. BROWN
*Superintendente de Escuelas del
Condado de San Joaquín*

Por escrito

CONDADO

Supervisor del Condado de San Joaquín, Distrito 4

Vote por Uno

STEVEN J. DING
*Restaurantero/Supervisor del
Condado*

TRAVIS CASTLE
Ranchero/Paramédico/Empresario

Por escrito

Asesor-Registrador-Secretario del Condado

Vote por Uno

STEVE J. BESTOLARIDES
*Asesor-Registrador-Secretario del
Condado de San Joaquin*

ZACHARY AVELAR
Marino de Estados Unidos

Por escrito

Auditor-Contralor del Condado

Vote por Uno

JEFFERY WOLTKAMP
*Auditor-Contralor del Condado de
San Joaquin*

Por escrito

Tesorero-Recaudador de Impuestos

Vote por Uno

PHONXAY KEOKHAM
*Tesorero-Recaudador de Impuestos
del Condado de San Joaquín*

Por escrito

MUESTRA DE BOLETA

Esta página se deja intencionalmente en blanco

MUESTRA DE BOLETA

BOLETA OFICIAL

CONDADO DE SAN JOAQUÍN

ELECCIÓN PRIMARIA DIRECTA A NIVEL ESTATAL

2 DE JUNIO DE 2026

INSTRUCCIONES PARA VOTAR

Asegúrese de que su voto cuente:

- Use solo tinta azul o negra.

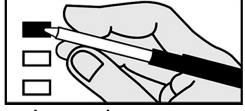

- Usted puede votar en tantas o tan pocas contiendas que usted quiera.
- Para votar por un candidato o una medida, rellene por completo la casilla al lado de la palabra "Si" o "No" o el nombre del candidato.

Candidato por escrito

- Para votar por un candidato calificado por escrito, escribe el nombre en el espacio en blanco proporcionado y rellene la casilla.

Correcciones en la boleta:

- Si comete un error, dibuje una línea sobre el error y marque la casilla que deseaba o solicite una nueva boleta.

- Candidato #1 (Selección no deseada)
- Candidato #2
- Candidato #3 (Selección deseada)

- Un error en una contienda no afecta el resto de la boleta.

Evite sobre votos:

- No seleccione más candidatos que el número a elegir.

CARGOS NOMINADOS POR LOS VOTANTES Y NO PARTIDISTAS

Todos los votantes pueden votar en estas contiendas. Los candidatos muestran una preferencia de partido (o ninguna) para la información del votante. Esto no es un respaldo o aprobación del partido.

ESTADO

Gobernador

Vote por Uno

- AMANDA MARTIN**
Preferencia de Partido: Ninguna
Madre/Constructora/Emprendedora
- MATT MAHAN**
Preferencia de Partido: Demócrata
Alcalde, San José
- BRENT MAUPIN**
Preferencia de Partido: Ninguna
Ingeniero Civil
- DANIEL MERCURI**
Preferencia de Partido: Ninguna
Padre/Autor/Empresario
- BETTY T. YEE**
Preferencia de Partido: Demócrata
Orientador de Atención Familiar
- NANCY D. YOUNG**
Preferencia de Partido: Ninguna
Directora Ejecutiva/Empresaria/
Pastora de Iglesia
- ALICIA OLIVIA LAPP**
Preferencia de Partido: Republicano
Sin designación en la boleta electoral
- MATTHEW CHASE LEVY**
Preferencia de Partido: Demócrata
Emprendedor/Físico
- DUANE TERRENCE LOYNES JR.**
Preferencia de Partido: Ninguna
Sin designación en la boleta electoral

- RANDEEP S. DHILLON**
Preferencia de Partido: Republicano
Economista/Agricultor/Empresario
- LIVINGFORD ANDCOUNTRY DEMOTT**
Preferencia de Partido: Ninguna
Profesional de Logística/Capellán
- PATRICIA DE LUCA BASUALDO**
Preferencia de Partido: Republicano
Corredora de Bienes Raíces
- LOUIS A. DE BARRAICUA**
Preferencia de Partido: Demócrata
Maestro/Propietario de Negocio
- RAJI RAB**
Preferencia de Partido: Demócrata
Aviador/Educador/Emprendedor
- SATISH RAO**
Preferencia de Partido: Demócrata
Profesor
- RAMSEY ROBINSON**
Preferencia de Partido: Paz y Libertad
Trabajador Social Escolar
- LEWIS HERMS**
Preferencia de Partido: Ninguna
Sin designación en la boleta electoral
- RAFAEL M. HERNANDEZ**
Preferencia de Partido: Republicano
Empresario/Compositor/Autor
- JON HENDERSON**
Preferencia de Partido: Ninguna
Propietario de Negocio
- STEVE HILTON**
Preferencia de Partido: Republicano
Propietario de Pequeña Empresa
- NAOMI BAR-LEV**
Preferencia de Partido: Ninguna
Música/Propietaria/Escritora
- XAVIER BECERRA**
Preferencia de Partido: Demócrata
Abogado Especializado en Derechos de Voto
- CAROLINA BUHLER**
Preferencia de Partido: Demócrata
Defensora de los Derechos Civiles
- CHAD BIANCO**
Preferencia de Partido: Republicano
Sheriff del Condado de Riverside
- JOSEPH CABRERA**
Preferencia de Partido: Ninguna
Administrador de Negocios
- ELAINE CULOTTI**
Preferencia de Partido: Ninguna
Emprendedora/Agricultora/
Desarrolladora
- JOEL E. JACOB**
Preferencia de Partido: Demócrata
Propietario de Negocio/Emprendedor
- MAX FOMIN**
Preferencia de Partido: Ninguna
Propietario de Negocio/Padre
- LUKASZ ADAM FILINSKI**
Preferencia de Partido: Ninguna
Padre
- SERGE FIANKAN**
Preferencia de Partido: Ninguna
Corredora de Bienes Raíces
- LEO NARANJO IV**
Preferencia de Partido: Republicano
Sargento Militar Jubilado
- TIM NELSON**
Preferencia de Partido: Republicano
Diplomático/Defensor de los Derechos
- TOM STEYER**
Preferencia de Partido: Demócrata
Defensor de Causas Climáticas
- ERIC SWALWELL**
Preferencia de Partido: Demócrata
Representante de los EE. UU.
- SCOTT P SHIELDS**
Preferencia de Partido: Demócrata
Director Ejecutivo
- FREDERIC C. SCHULTZ**
Preferencia de Partido: Ninguna
Abogado de Derechos Humanos

- CHRISTINE R. SARMIENTO**
Preferencia de Partido: Ninguna
Enfermera de Salud Pública
- REZA SAFARNEJAD**
Preferencia de Partido: Ninguna
Propietario de Pequeña Empresa
- SAM SANDAK**
Preferencia de Partido: Ninguna
Cineasta
- GRETHA SÓLORZANO**
Preferencia de Partido: Republicano
Ingeniero Nuclear Jubilado
- JAMES ATHANS JR.**
Preferencia de Partido: Republicano
Agente de Bienes Raíces
- LARRY AZEVEDO**
Preferencia de Partido: Demócrata
Empresario
- MOHAMMAD ARIF**
Preferencia de Partido: Demócrata
Organizador de Inmigrantes
- AKINYEMI AGBEDE**
Preferencia de Partido: Demócrata
Matemático
- DEREK GRASTY**
Preferencia de Partido: Demócrata
Miembro de La Junta del Distrito/
Educador
- DON J. GRUNDMANN**
Preferencia de Partido: Ninguna
Doctor en Quiropráctica
- DAWIT KELLEL**
Preferencia de Partido: Ninguna
Padre
- ANNE KOMAROVSK**
Preferencia de Partido: Ninguna
Ejecutiva de Comunicaciones
- GARY HOWARD KIDGELL**
Preferencia de Partido: Demócrata
Consultor de Construcción
- SOPHIA EDUM-A-SAM**
Preferencia de Partido: Demócrata
Gerente de Proyectos
- MAURO ALBERTO OROZCO**
Preferencia de Partido: Ninguna
Propietario de Pequeña Empresa
- BARACK D. OBAMA SHAW**
Preferencia de Partido: Demócrata
Propietario de Negocio
- ANTONIO VILLARAIGOSA**
Preferencia de Partido: Demócrata
Defensor del Acceso a la Vivienda
Asequible
- MARGARET TROWE**
Preferencia de Partido: Ninguna
Trabajador Hotelero
- TONY K. THURMOND**
Preferencia de Partido: Demócrata
Superintendente de Instrucción
Pública del Estado de California
- THUNDER PARLEY**
Preferencia de Partido: Demócrata
Analista de Mercado
- KATIE PORTER**
Preferencia de Partido: Demócrata
Defensora de Protección al
Consumidor
- TOM WOODARD**
Preferencia de Partido: Libertario
Director Ejecutivo Jubilado
- LEO SAMUEL ZACKY**
Preferencia de Partido: Republicano
Agricultor/Empresario/Locutor
- ERIN "ZEZ" ZEZULAK**
Preferencia de Partido: Demócrata
Consultora/Enfermera/Empresaria
- DAVID ZICKEFOOSE**
Preferencia de Partido: Republicano
Inversionista de Bienes Raíces
- Por escrito

MUESTRA DE BOLETA

BOLETA OFICIAL

CONDADO DE SAN JOAQUÍN

ELECCIÓN PRIMARIA DIRECTA A NIVEL ESTATAL

2 DE JUNIO DE 2026

BT 16

Vicegobernador	
Vote por Uno	
<input type="checkbox"/>	DAVID COLLENBERG <i>Preferencia de Partido: Republicano Agricultor/Propietario de Negocio</i>
<input type="checkbox"/>	SEAN COLLINSON <i>Preferencia de Partido: Ninguna Mediador</i>
<input type="checkbox"/>	JOSH FRYDAY <i>Preferencia de Partido: Demócrata Miembro del Gabinete del Gobernador</i>
<input type="checkbox"/>	DAVID FENNEL <i>Preferencia de Partido: Republicano Empresario</i>
<input type="checkbox"/>	ALICE STEK <i>Preferencia de Partido: Paz y Libertad Médico/Ginecólogo-Obstetra</i>
<input type="checkbox"/>	SKIP SHELTON <i>Preferencia de Partido: Republicano Ejecutivo de Tecnología de Defensa</i>
<input type="checkbox"/>	ABDUR RAHMAN SIKDER <i>Preferencia de Partido: Demócrata Profesor</i>
<input type="checkbox"/>	JANELLE KELLMAN <i>Preferencia de Partido: Demócrata Ejecutivo de Riesgo Climático</i>
<input type="checkbox"/>	MICHAEL TUBBS <i>Preferencia de Partido: Demócrata Director de Organización Sin Fines de Lucro contra la Pobreza</i>
<input type="checkbox"/>	TIM MYERS <i>Preferencia de Partido: Demócrata Empresario/Músico/Productor</i>
<input type="checkbox"/>	FIONA MA <i>Preferencia de Partido: Demócrata Tesorero Estatal/Contador Público Certificado</i>
<input type="checkbox"/>	OLIVER MA <i>Preferencia de Partido: Demócrata Abogado de Derechos Civiles</i>
<input type="checkbox"/>	EBIE LYNCH <i>Preferencia de Partido: Republicano Propietario de Negocio/Enfermera</i>
<input type="checkbox"/>	JEYSON LOPEZ <i>Preferencia de Partido: Demócrata Consultor de Experiencia del Cliente</i>
<input type="checkbox"/>	GLORIA ROMERO <i>Preferencia de Partido: Republicano Educatora/Empresaria</i>
<input type="checkbox"/>	RAKESH CHRISTIAN <i>Preferencia de Partido: Ninguna Propietario de Negocio</i>
<input type="checkbox"/>	----- Por escrito

Secretario de Estado	
Vote por Uno	
<input type="checkbox"/>	DONALD P. (DON) WAGNER <i>Preferencia de Partido: Republicano Supervisor del Condado de Orange</i>
<input type="checkbox"/>	SHIRLEY N. WEBER <i>Preferencia de Partido: Demócrata Secretaria de Estado de California</i>
<input type="checkbox"/>	GARY N. BLENNER <i>Preferencia de Partido: Verde Maestro</i>
<input type="checkbox"/>	MICHAEL FEINSTEIN <i>Preferencia de Partido: Verde Consultor de Reforma Electoral</i>
<input type="checkbox"/>	----- Por escrito

Contralor	
Vote por Uno	
<input type="checkbox"/>	MEGHANN ADAMS <i>Preferencia de Partido: Paz y Libertad Conductora de Autobús Escolar</i>
<input type="checkbox"/>	HERB W MORGAN <i>Preferencia de Partido: Republicano Director de Inversiones</i>
<input type="checkbox"/>	MALIA M. COHEN <i>Preferencia de Partido: Demócrata Contralora del Estado/Madre</i>
<input type="checkbox"/>	----- Por escrito

Tesorero	
Vote por Uno	
<input type="checkbox"/>	ANNA M. CABALLERO <i>Preferencia de Partido: Demócrata Senador Estatal de California</i>
<input type="checkbox"/>	DAVID SERPA <i>Preferencia de Partido: Republicano Empresario/Autor/Padre</i>
<input type="checkbox"/>	ELENI KOUNALAKIS <i>Preferencia de Partido: Demócrata Vicegobernadora de California</i>
<input type="checkbox"/>	TONY VAZQUEZ <i>Preferencia de Partido: Demócrata Miembro de la Junta Estatal de Ecuilización</i>
<input type="checkbox"/>	GLENN TURNER <i>Preferencia de Partido: Verde Sin designación en la boleta electoral</i>
<input type="checkbox"/>	JENNIFER HAWKS <i>Preferencia de Partido: Republicano Empresaria Jubilada</i>
<input type="checkbox"/>	----- Por escrito

Procurador General	
Vote por Uno	
<input type="checkbox"/>	MICHAEL E. GATES <i>Preferencia de Partido: Republicano Fiscal Adjunto de los Estados Unidos</i>
<input type="checkbox"/>	MARJORIE MIKELS <i>Preferencia de Partido: Verde Abogado/Defensor de la Justicia</i>
<input type="checkbox"/>	ROB BONTA <i>Preferencia de Partido: Demócrata Titular</i>
<input type="checkbox"/>	----- Por escrito

Comisionado de Seguros	
Vote por Uno	
<input type="checkbox"/>	STACY A. KORSGADEN <i>Preferencia de Partido: Republicano Agente de Seguros Autorizada</i>
<input type="checkbox"/>	JANE KIM <i>Preferencia de Partido: Demócrata Abogada/Defensora del Consumidor</i>
<input type="checkbox"/>	EDUARDO "LALO" VARGAS <i>Preferencia de Partido: Paz y Libertad Maestro de Ciencias</i>
<input type="checkbox"/>	PATRICK WOLFF <i>Preferencia de Partido: Demócrata Analista Financiero</i>
<input type="checkbox"/>	SEAN LEE <i>Preferencia de Partido: Republicano Ejecutivo de Servicios Financieros</i>
<input type="checkbox"/>	KEITH W. DAVIS <i>Preferencia de Partido: Independiente Americano Agente de Seguros</i>
<input type="checkbox"/>	ROBERT P HOWELL <i>Preferencia de Partido: Republicano Director Ejecutivo de una Empresa de Ciberseguridad</i>
<input type="checkbox"/>	STEVEN CRAIG BRADFORD <i>Preferencia de Partido: Demócrata Miembro del Consejo de una Organización Educativa</i>
<input type="checkbox"/>	MERRITT FARREN <i>Preferencia de Partido: Republicano Defensor del Consumidor/Abogado</i>
<input type="checkbox"/>	BEN ALLEN <i>Preferencia de Partido: Demócrata Senador Estatal de California</i>
<input type="checkbox"/>	ERIC THOR AARNIO <i>Preferencia de Partido: Republicano Contratista</i>
<input type="checkbox"/>	----- Por escrito

Miembro de la Junta Estatal de Ecuilización Distrito 1	
Vote por Uno	
<input type="checkbox"/>	NADAR F SHAHATIT <i>Preferencia de Partido: Republicano Consultor de Impuestos</i>
<input type="checkbox"/>	SHANNON GROVE <i>Preferencia de Partido: Republicano Senador Estatal/Empresaria</i>
<input type="checkbox"/>	NELSON ESPARZA <i>Preferencia de Partido: Demócrata Maestro/Economista/Concejal</i>
<input type="checkbox"/>	DONALD E WILLIAMSON <i>Preferencia de Partido: Demócrata Consultor de la Junta de Ecuilización</i>
<input type="checkbox"/>	DUSTY BEACH <i>Preferencia de Partido: Republicano Oficial Correccional Jubilado</i>
<input type="checkbox"/>	----- Por escrito

MUESTRA DE BOLETA

BOLETA OFICIAL

CONDADO DE SAN JOAQUÍN

ELECCIÓN PRIMARIA DIRECTA A NIVEL ESTATAL

2 DE JUNIO DE 2026

BT 16

REPRESENTANTE DE LOS ESTADOS UNIDOS

Distrito Congresional 7

Vote por Uno

- RALPH NWOBI**
*Preferencia de Partido: Republicano
Abogado*
- ENAYAT NAZHAT**
*Preferencia de Partido: Demócrata
Empresario Tecnológico*
- MAI VANG**
*Preferencia de Partido: Demócrata
Maestra/Concejala*
- ZACHARIAH WOODEN**
*Preferencia de Partido: Republicano
Consejero Asesor*
- DORIS MATSUI**
*Preferencia de Partido: Demócrata
Representante de los EE. UU.*
- ROBBY MORIN**
*Preferencia de Partido: Demócrata
Propietario de Pequeña Empresa*
- *Por escrito*

MIEMBRO DE LA ASAMBLEA ESTATAL

Distrito 9 de la Asamblea

Vote por Uno

- MATTHEW ADAMS**
*Preferencia de Partido: Demócrata
Maestro*
- MICHAEL PEREZ**
*Preferencia de Partido: Demócrata
Operador de Tratamiento de Agua*
- TAMI NOBRIGA**
*Preferencia de Partido: Republicano
Directora de Marketing/Madre*
- JIM SHOEMAKER**
*Preferencia de Partido: Republicano
Transportista/Artesano/Empresario*
- HEATH FLORA**
*Preferencia de Partido: Republicano
Padre/Agricultor/Asambleísta*
- BRANDON OWEN**
*Preferencia de Partido: Republicano
Empresario/Corredor/Rancharo*
- *Por escrito*

JUDICIAL

Juez del Tribunal Superior Oficina 5

Vote por Uno

- NICOLE DEVENCENZI**
Fiscal Adjunto del Distrito
- *Por escrito*

Juez del Tribunal Superior Oficina 6

Vote por Uno

- MICHAEL J. RASMUSSEN**
Comisionado de la Corte Superior
- *Por escrito*

ESCOLAR

Superintendente de Instrucción Pública

Vote por Uno

- JOSH NEWMAN**
Educador/Asesor Estratégico
- SONJA SHAW**
Presidente del Distrito Escolar
- GUS MATTAMMAL**
Educador/Ejecutivo/Autor
- AL MURATSUCHI**
Asambleísta/Educador de Aula
- FRANK LARA**
Maestro/Vicepresidente Sindical
- AINYE LONG**
Maestra de Escuela Pública
- ANTHONY RENDON**
Defensor de la Democracia/Educador
- NICHELLE M. HENDERSON**
Síndica Universitaria/Maestra
- RICHARD BARRERA**
Asesor del Superintendente Estatal
- WENDY CASTANEDA LEAL**
Superintendente del Distrito Escolar
- *Por escrito*

Superintendente de Escuelas del Condado de San Joaquín

Vote por Uno

- TROY A. BROWN**
Superintendente de Escuelas del Condado de San Joaquín
- *Por escrito*

CONDADO

Supervisor del Condado de San Joaquín, Distrito 4

Vote por Uno

- STEVEN J. DING**
Restauranero/Supervisor del Condado
- TRAVIS CASTLE**
Rancharo/Paramédico/Empresario
- *Por escrito*

Asesor-Registrador-Secretario del Condado

Vote por Uno

- STEVE J. BESTOLARIDES**
Asesor-Registrador-Secretario del Condado de San Joaquin
- ZACHARY AVELAR**
Marino de Estados Unidos
- *Por escrito*

Auditor-Contralor del Condado

Vote por Uno

- JEFFERY WOLTKAMP**
Auditor-Contralor del Condado de San Joaquin
- *Por escrito*

Tesorero-Recaudador de Impuestos

Vote por Uno

- PHONXAY KEOKHAM**
Tesorero-Recaudador de Impuestos del Condado de San Joaquín
- *Por escrito*

MUESTRA DE BOLETA

Esta página se deja intencionalmente en blanco

MUESTRA DE BOLETA

BOLETA OFICIAL

Página 1 de 3

CONDADO DE SAN JOAQUÍN

ELECCIÓN PRIMARIA DIRECTA A NIVEL ESTATAL

2 DE JUNIO DE 2026

BT 17

INSTRUCCIONES PARA VOTAR

Asegúrese de que su voto cuente:

- Use solo tinta azul o negra.

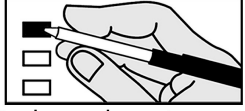

- Usted puede votar en tantas o tan pocas contiendas que usted quiera.
- Para votar por un candidato o una medida, rellene por completo la casilla al lado de la palabra "Si" o "No" o el nombre del candidato.

Candidato por escrito

- Para votar por un candidato calificado por escrito, escribe el nombre en el espacio en blanco proporcionado y rellene la casilla.

Correcciones en la boleta:

- Si comete un error, dibuje una línea sobre el error y marque la casilla que deseaba o solicite una nueva boleta.

- Candidato #1 (Selección no deseada)
- Candidato #2
- Candidato #3 (Selección deseada)

- Un error en una contienda no afecta el resto de la boleta.

Evite sobre votos:

- No seleccione más candidatos que el número a elegir.

CARGOS NOMINADOS POR LOS VOTANTES Y NO PARTIDISTAS

Todos los votantes pueden votar en estas contiendas. Los candidatos muestran una preferencia de partido (o ninguna) para la información del votante. Esto no es un respaldo o aprobación del partido.

ESTADO

Gobernador

Vote por Uno

- AMANDA MARTIN**
Preferencia de Partido: Ninguna
Madre/Constructora/Emprendedora
- MATT MAHAN**
Preferencia de Partido: Demócrata
Alcalde, San José
- BRENT MAUPIN**
Preferencia de Partido: Ninguna
Ingeniero Civil
- DANIEL MERCURI**
Preferencia de Partido: Ninguna
Padre/Autor/Empresario
- BETTY T. YEE**
Preferencia de Partido: Demócrata
Orientador de Atención Familiar
- NANCY D. YOUNG**
Preferencia de Partido: Ninguna
Directora Ejecutiva/Empresaria/
Pastora de Iglesia
- ALICIA OLIVIA LAPP**
Preferencia de Partido: Republicano
Sin designación en la boleta electoral
- MATTHEW CHASE LEVY**
Preferencia de Partido: Demócrata
Emprendedor/Físico
- DUANE TERRENCE LOYNES JR.**
Preferencia de Partido: Ninguna
Sin designación en la boleta electoral

- RANDEEP S. DHILLON**
Preferencia de Partido: Republicano
Economista/Agricultor/Empresario
- LIVINGFORD ANDCOUNTRY DEMOTT**
Preferencia de Partido: Ninguna
Profesional de Logística/Capellán
- PATRICIA DE LUCA BASUALDO**
Preferencia de Partido: Republicano
Corredora de Bienes Raíces
- LOUIS A. DE BARRAICUA**
Preferencia de Partido: Demócrata
Maestro/Propietario de Negocio
- RAJI RAB**
Preferencia de Partido: Demócrata
Aviador/Educador/Emprendedor
- SATISH RAO**
Preferencia de Partido: Demócrata
Profesor
- RAMSEY ROBINSON**
Preferencia de Partido: Paz y Libertad
Trabajador Social Escolar
- LEWIS HERMS**
Preferencia de Partido: Ninguna
Sin designación en la boleta electoral
- RAFAEL M. HERNANDEZ**
Preferencia de Partido: Republicano
Empresario/Compositor/Autor
- JON HENDERSON**
Preferencia de Partido: Ninguna
Propietario de Negocio
- STEVE HILTON**
Preferencia de Partido: Republicano
Propietario de Pequeña Empresa
- NAOMI BAR-LEV**
Preferencia de Partido: Ninguna
Música/Propietaria/Escritora
- XAVIER BECERRA**
Preferencia de Partido: Demócrata
Abogado Especializado en Derechos de Voto
- CAROLINA BUHLER**
Preferencia de Partido: Demócrata
Defensora de los Derechos Civiles
- CHAD BIANCO**
Preferencia de Partido: Republicano
Sheriff del Condado de Riverside
- JOSEPH CABRERA**
Preferencia de Partido: Ninguna
Administrador de Negocios
- ELAINE CULOTTI**
Preferencia de Partido: Ninguna
Emprendedora/Agricultora/
Desarrolladora
- JOEL E. JACOB**
Preferencia de Partido: Demócrata
Propietario de Negocio/Emprendedor
- MAX FOMIN**
Preferencia de Partido: Ninguna
Propietario de Negocio/Padre
- LUKASZ ADAM FILINSKI**
Preferencia de Partido: Ninguna
Padre
- SERGE FIANKAN**
Preferencia de Partido: Ninguna
Corredora de Bienes Raíces
- LEO NARANJO IV**
Preferencia de Partido: Republicano
Sargento Militar Jubilado
- TIM NELSON**
Preferencia de Partido: Republicano
Diplomático/Defensor de los Derechos
- TOM STEYER**
Preferencia de Partido: Demócrata
Defensor de Causas Climáticas
- ERIC SWALWELL**
Preferencia de Partido: Demócrata
Representante de los EE. UU.
- SCOTT P SHIELDS**
Preferencia de Partido: Demócrata
Director Ejecutivo
- FREDERIC C. SCHULTZ**
Preferencia de Partido: Ninguna
Abogado de Derechos Humanos

- CHRISTINE R. SARMIENTO**
Preferencia de Partido: Ninguna
Enfermera de Salud Pública
- REZA SAFARNEJAD**
Preferencia de Partido: Ninguna
Propietario de Pequeña Empresa
- SAM SANDAK**
Preferencia de Partido: Ninguna
Cineasta
- GRETHA SÓLORZANO**
Preferencia de Partido: Republicano
Ingeniero Nuclear Jubilado
- JAMES ATHANS JR.**
Preferencia de Partido: Republicano
Agente de Bienes Raíces
- LARRY AZEVEDO**
Preferencia de Partido: Demócrata
Empresario
- MOHAMMAD ARIF**
Preferencia de Partido: Demócrata
Organizador de Inmigrantes
- AKINYEMI AGBEDE**
Preferencia de Partido: Demócrata
Matemático
- DEREK GRASTY**
Preferencia de Partido: Demócrata
Miembro de La Junta del Distrito/
Educador
- DON J. GRUNDMANN**
Preferencia de Partido: Ninguna
Doctor en Quiropráctica
- DAWIT KELLEL**
Preferencia de Partido: Ninguna
Padre
- ANNE KOMAROVSK**
Preferencia de Partido: Ninguna
Ejecutiva de Comunicaciones
- GARY HOWARD KIDGELL**
Preferencia de Partido: Demócrata
Consultor de Construcción
- SOPHIA EDUM-A-SAM**
Preferencia de Partido: Demócrata
Gerente de Proyectos
- MAURO ALBERTO OROZCO**
Preferencia de Partido: Ninguna
Propietario de Pequeña Empresa
- BARACK D. OBAMA SHAW**
Preferencia de Partido: Demócrata
Propietario de Negocio
- ANTONIO VILLARAIGOSA**
Preferencia de Partido: Demócrata
Defensor del Acceso a la Vivienda
Asequible
- MARGARET TROWE**
Preferencia de Partido: Ninguna
Trabajador Hotelero
- TONY K. THURMOND**
Preferencia de Partido: Demócrata
Superintendente de Instrucción
Pública del Estado de California
- THUNDER PARLEY**
Preferencia de Partido: Demócrata
Analista de Mercado
- KATIE PORTER**
Preferencia de Partido: Demócrata
Defensora de Protección al
Consumidor
- TOM WOODARD**
Preferencia de Partido: Libertario
Director Ejecutivo Jubilado
- LEO SAMUEL ZACKY**
Preferencia de Partido: Republicano
Agricultor/Empresario/Locutor
- ERIN "ZEZ" ZEZULAK**
Preferencia de Partido: Demócrata
Consultora/Enfermera/Empresaria
- DAVID ZICKEFOOSE**
Preferencia de Partido: Republicano
Inversionista de Bienes Raíces
- Por escrito

Leer ambos lados de la boleta

MUESTRA DE BOLETA

BOLETA OFICIAL

CONDADO DE SAN JOAQUÍN

ELECCIÓN PRIMARIA DIRECTA A NIVEL ESTATAL

2 DE JUNIO DE 2026

BT 17

Vicegobernador	
Vote por Uno	
<input type="checkbox"/>	DAVID COLLENBERG <i>Preferencia de Partido: Republicano Agricultor/Propietario de Negocio</i>
<input type="checkbox"/>	SEAN COLLINSON <i>Preferencia de Partido: Ninguna Mediador</i>
<input type="checkbox"/>	JOSH FRYDAY <i>Preferencia de Partido: Demócrata Miembro del Gabinete del Gobernador</i>
<input type="checkbox"/>	DAVID FENNEL <i>Preferencia de Partido: Republicano Empresario</i>
<input type="checkbox"/>	ALICE STEK <i>Preferencia de Partido: Paz y Libertad Médico/Ginecólogo-Obstetra</i>
<input type="checkbox"/>	SKIP SHELTON <i>Preferencia de Partido: Republicano Ejecutivo de Tecnología de Defensa</i>
<input type="checkbox"/>	ABDUR RAHMAN SIKDER <i>Preferencia de Partido: Demócrata Profesor</i>
<input type="checkbox"/>	JANELLE KELLMAN <i>Preferencia de Partido: Demócrata Ejecutivo de Riesgo Climático</i>
<input type="checkbox"/>	MICHAEL TUBBS <i>Preferencia de Partido: Demócrata Director de Organización Sin Fines de Lucro contra la Pobreza</i>
<input type="checkbox"/>	TIM MYERS <i>Preferencia de Partido: Demócrata Empresario/Músico/Productor</i>
<input type="checkbox"/>	FIONA MA <i>Preferencia de Partido: Demócrata Tesorero Estatal/Contador Público Certificado</i>
<input type="checkbox"/>	OLIVER MA <i>Preferencia de Partido: Demócrata Abogado de Derechos Civiles</i>
<input type="checkbox"/>	EBIE LYNCH <i>Preferencia de Partido: Republicano Propietario de Negocio/Enfermera</i>
<input type="checkbox"/>	JEYSON LOPEZ <i>Preferencia de Partido: Demócrata Consultor de Experiencia del Cliente</i>
<input type="checkbox"/>	GLORIA ROMERO <i>Preferencia de Partido: Republicano Educatora/Empresaria</i>
<input type="checkbox"/>	RAKESH CHRISTIAN <i>Preferencia de Partido: Ninguna Propietario de Negocio</i>
<input type="checkbox"/>	----- Por escrito
Secretario de Estado	
Vote por Uno	
<input type="checkbox"/>	DONALD P. (DON) WAGNER <i>Preferencia de Partido: Republicano Supervisor del Condado de Orange</i>
<input type="checkbox"/>	SHIRLEY N. WEBER <i>Preferencia de Partido: Demócrata Secretaria de Estado de California</i>
<input type="checkbox"/>	GARY N. BLENNER <i>Preferencia de Partido: Verde Maestro</i>
<input type="checkbox"/>	MICHAEL FEINSTEIN <i>Preferencia de Partido: Verde Consultor de Reforma Electoral</i>
<input type="checkbox"/>	----- Por escrito

Contralor	
Vote por Uno	
<input type="checkbox"/>	MEGHANN ADAMS <i>Preferencia de Partido: Paz y Libertad Conductora de Autobús Escolar</i>
<input type="checkbox"/>	HERB W MORGAN <i>Preferencia de Partido: Republicano Director de Inversiones</i>
<input type="checkbox"/>	MALIA M. COHEN <i>Preferencia de Partido: Demócrata Contralora del Estado/Madre</i>
<input type="checkbox"/>	----- Por escrito
Tesorero	
Vote por Uno	
<input type="checkbox"/>	ANNA M. CABALLERO <i>Preferencia de Partido: Demócrata Senador Estatal de California</i>
<input type="checkbox"/>	DAVID SERPA <i>Preferencia de Partido: Republicano Empresario/Autor/Padre</i>
<input type="checkbox"/>	ELENI KOUNALAKIS <i>Preferencia de Partido: Demócrata Vicegobernadora de California</i>
<input type="checkbox"/>	TONY VAZQUEZ <i>Preferencia de Partido: Demócrata Miembro de la Junta Estatal de Ecuación</i>
<input type="checkbox"/>	GLENN TURNER <i>Preferencia de Partido: Verde Sin designación en la boleta electoral</i>
<input type="checkbox"/>	JENNIFER HAWKS <i>Preferencia de Partido: Republicano Empresaria Jubilada</i>
<input type="checkbox"/>	----- Por escrito
Procurador General	
Vote por Uno	
<input type="checkbox"/>	MICHAEL E. GATES <i>Preferencia de Partido: Republicano Fiscal Adjunto de los Estados Unidos</i>
<input type="checkbox"/>	MARJORIE MIKELS <i>Preferencia de Partido: Verde Abogado/Defensor de la Justicia</i>
<input type="checkbox"/>	ROB BONTA <i>Preferencia de Partido: Demócrata Titular</i>
<input type="checkbox"/>	----- Por escrito

Comisionado de Seguros	
Vote por Uno	
<input type="checkbox"/>	STACY A. KORSGADEN <i>Preferencia de Partido: Republicano Agente de Seguros Autorizada</i>
<input type="checkbox"/>	JANE KIM <i>Preferencia de Partido: Demócrata Abogada/Defensora del Consumidor</i>
<input type="checkbox"/>	EDUARDO "LALO" VARGAS <i>Preferencia de Partido: Paz y Libertad Maestro de Ciencias</i>
<input type="checkbox"/>	PATRICK WOLFF <i>Preferencia de Partido: Demócrata Analista Financiero</i>
<input type="checkbox"/>	SEAN LEE <i>Preferencia de Partido: Republicano Ejecutivo de Servicios Financieros</i>
<input type="checkbox"/>	KEITH W. DAVIS <i>Preferencia de Partido: Independiente Americano Agente de Seguros</i>
<input type="checkbox"/>	ROBERT P HOWELL <i>Preferencia de Partido: Republicano Director Ejecutivo de una Empresa de Ciberseguridad</i>
<input type="checkbox"/>	STEVEN CRAIG BRADFORD <i>Preferencia de Partido: Demócrata Miembro del Consejo de una Organización Educativa</i>
<input type="checkbox"/>	MERRITT FARREN <i>Preferencia de Partido: Republicano Defensor del Consumidor/Abogado</i>
<input type="checkbox"/>	BEN ALLEN <i>Preferencia de Partido: Demócrata Senador Estatal de California</i>
<input type="checkbox"/>	ERIC THOR AARNIO <i>Preferencia de Partido: Republicano Contratista</i>
<input type="checkbox"/>	----- Por escrito
Miembro de la Junta Estatal de Ecuación Distrito 1	
Vote por Uno	
<input type="checkbox"/>	NADAR F SHAHATIT <i>Preferencia de Partido: Republicano Consultor de Impuestos</i>
<input type="checkbox"/>	SHANNON GROVE <i>Preferencia de Partido: Republicano Senador Estatal/Empresaria</i>
<input type="checkbox"/>	NELSON ESPARZA <i>Preferencia de Partido: Demócrata Maestro/Economista/Concejal</i>
<input type="checkbox"/>	DONALD E WILLIAMSON <i>Preferencia de Partido: Demócrata Consultor de la Junta de Ecuación</i>
<input type="checkbox"/>	DUSTY BEACH <i>Preferencia de Partido: Republicano Oficial Correccional Jubilado</i>
<input type="checkbox"/>	----- Por escrito

MUESTRA DE BOLETA

BOLETA OFICIAL

CONDADO DE SAN JOAQUÍN

ELECCIÓN PRIMARIA DIRECTA A NIVEL ESTATAL

2 DE JUNIO DE 2026

BT 17

REPRESENTANTE DE LOS ESTADOS UNIDOS

Distrito Congresional 9

Vote por Uno

- JOHN MCBRIDE**
*Preferencia de Partido: Republicano
Entrenador de Rendimiento Atlético*
- JOSH HARDER**
*Preferencia de Partido: Demócrata
Padre/Representante*
- KHALID JEFFREY JAFRI**
*Preferencia de Partido: Republicano
Ingeniero/Empresario/Agricultor*
- PARMINDER "HAPPY" SINGH**
*Preferencia de Partido: Republicano
Vendedor/Padre*
- MARTIN "VMANN" VEPRASKAS**
*Preferencia de Partido: Republicano
Gerente de la Marina Jubilado*
- *Por escrito*

MIEMBRO DE LA ASAMBLEA ESTATAL

Distrito 9 de la Asamblea

Vote por Uno

- MATTHEW ADAMS**
*Preferencia de Partido: Demócrata
Maestro*
- MICHAEL PEREZ**
*Preferencia de Partido: Demócrata
Operador de Tratamiento de Agua*
- TAMI NOBRIGA**
*Preferencia de Partido: Republicano
Directora de Marketing/Madre*
- JIM SHOEMAKER**
*Preferencia de Partido: Republicano
Transportista/Artesano/Empresario*
- HEATH FLORA**
*Preferencia de Partido: Republicano
Padre/Agricultor/Asambleísta*
- BRANDON OWEN**
*Preferencia de Partido: Republicano
Empresario/Corredor/Rancho*
- *Por escrito*

JUDICIAL

Juez del Tribunal Superior Oficina 5

Vote por Uno

- NICOLE DEVENCENZI**
Fiscal Adjunto del Distrito
- *Por escrito*

Juez del Tribunal Superior Oficina 6

Vote por Uno

- MICHAEL J. RASMUSSEN**
Comisionado de la Corte Superior
- *Por escrito*

ESCOLAR

Superintendente de Instrucción Pública

Vote por Uno

- JOSH NEWMAN**
Educador/Asesor Estratégico
- SONJA SHAW**
Presidente del Distrito Escolar
- GUS MATTAMMAL**
Educador/Ejecutivo/Autor
- AL MURATSUCHI**
Asambleísta/Educador de Aula
- FRANK LARA**
Maestro/Vicepresidente Sindical
- AINYE LONG**
Maestra de Escuela Pública
- ANTHONY RENDON**
Defensor de la Democracia/Educador
- NICHELLE M. HENDERSON**
Síndica Universitaria/Maestra
- RICHARD BARRERA**
Asesor del Superintendente Estatal
- WENDY CASTANEDA LEAL**
Superintendente del Distrito Escolar
- *Por escrito*

Superintendente de Escuelas del Condado de San Joaquín

Vote por Uno

- TROY A. BROWN**
Superintendente de Escuelas del Condado de San Joaquín
- *Por escrito*

CONDADO

Asesor-Registrador-Secretario del Condado

Vote por Uno

- STEVE J. BESTOLARIDES**
Asesor-Registrador-Secretario del Condado de San Joaquin
- ZACHARY AVELAR**
Marino de Estados Unidos
- *Por escrito*

Auditor-Contralor del Condado

Vote por Uno

- JEFFERY WOLTKAMP**
Auditor-Contralor del Condado de San Joaquin
- *Por escrito*

Tesorero-Recaudador de Impuestos

Vote por Uno

- PHONXAY KEOKHAM**
Tesorero-Recaudador de Impuestos del Condado de San Joaquín
- *Por escrito*

MUESTRA DE BOLETA

Esta página se deja intencionalmente en blanco

MUESTRA DE BOLETA

BOLETA OFICIAL

CONDADO DE SAN JOAQUÍN

ELECCIÓN PRIMARIA DIRECTA A NIVEL ESTATAL

2 DE JUNIO DE 2026

INSTRUCCIONES PARA VOTAR

Asegúrese de que su voto cuente:

- Use solo tinta azul o negra.

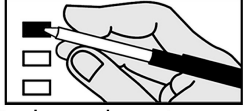

- Usted puede votar en tantas o tan pocas contiendas que usted quiera.
- Para votar por un candidato o una medida, rellene por completo la casilla al lado de la palabra "Si" o "No" o el nombre del candidato.

Candidato por escrito

- Para votar por un candidato calificado por escrito, escribe el nombre en el espacio en blanco proporcionado y rellene la casilla.

Correcciones en la boleta:

- Si comete un error, dibuje una línea sobre el error y marque la casilla que deseaba o solicite una nueva boleta.

- Candidato #1 (Selección no deseada)
- Candidato #2
- Candidato #3 (Selección deseada)

- Un error en una contienda no afecta el resto de la boleta.

Evite sobre votos:

- No seleccione más candidatos que el número a elegir.

CARGOS NOMINADOS POR LOS VOTANTES Y NO PARTIDISTAS

Todos los votantes pueden votar en estas contiendas. Los candidatos muestran una preferencia de partido (o ninguna) para la información del votante. Esto no es un respaldo o aprobación del partido.

ESTADO

Gobernador

Vote por Uno

- AMANDA MARTIN**
Preferencia de Partido: Ninguna
Madre/Constructora/Emprendedora
- MATT MAHAN**
Preferencia de Partido: Demócrata
Alcalde, San José
- BRENT MAUPIN**
Preferencia de Partido: Ninguna
Ingeniero Civil
- DANIEL MERCURI**
Preferencia de Partido: Ninguna
Padre/Autor/Empresario
- BETTY T. YEE**
Preferencia de Partido: Demócrata
Orientador de Atención Familiar
- NANCY D. YOUNG**
Preferencia de Partido: Ninguna
Directora Ejecutiva/Empresaria/
Pastora de Iglesia
- ALICIA OLIVIA LAPP**
Preferencia de Partido: Republicano
Sin designación en la boleta electoral
- MATTHEW CHASE LEVY**
Preferencia de Partido: Demócrata
Emprendedor/Físico
- DUANE TERRENCE LOYNES JR.**
Preferencia de Partido: Ninguna
Sin designación en la boleta electoral

- RANDEEP S. DHILLON**
Preferencia de Partido: Republicano
Economista/Agricultor/Empresario
- LIVINGFORD ANDCOUNTRY DEMOTT**
Preferencia de Partido: Ninguna
Profesional de Logística/Capellán
- PATRICIA DE LUCA BASUALDO**
Preferencia de Partido: Republicano
Corredora de Bienes Raíces
- LOUIS A. DE BARRAICUA**
Preferencia de Partido: Demócrata
Maestro/Propietario de Negocio
- RAJI RAB**
Preferencia de Partido: Demócrata
Aviador/Educador/Emprendedor
- SATISH RAO**
Preferencia de Partido: Demócrata
Profesor
- RAMSEY ROBINSON**
Preferencia de Partido: Paz y Libertad
Trabajador Social Escolar
- LEWIS HERMS**
Preferencia de Partido: Ninguna
Sin designación en la boleta electoral
- RAFAEL M. HERNANDEZ**
Preferencia de Partido: Republicano
Empresario/Compositor/Autor
- JON HENDERSON**
Preferencia de Partido: Ninguna
Propietario de Negocio
- STEVE HILTON**
Preferencia de Partido: Republicano
Propietario de Pequeña Empresa
- NAOMI BAR-LEV**
Preferencia de Partido: Ninguna
Música/Propietaria/Escritora
- XAVIER BECERRA**
Preferencia de Partido: Demócrata
Abogado Especializado en Derechos de Voto
- CAROLINA BUHLER**
Preferencia de Partido: Demócrata
Defensora de los Derechos Civiles
- CHAD BIANCO**
Preferencia de Partido: Republicano
Sheriff del Condado de Riverside
- JOSEPH CABRERA**
Preferencia de Partido: Ninguna
Administrador de Negocios
- ELAINE CULOTTI**
Preferencia de Partido: Ninguna
Emprendedora/Agricultora/
Desarrolladora
- JOEL E. JACOB**
Preferencia de Partido: Demócrata
Propietario de Negocio/Emprendedor
- MAX FOMIN**
Preferencia de Partido: Ninguna
Propietario de Negocio/Padre
- LUKASZ ADAM FILINSKI**
Preferencia de Partido: Ninguna
Padre
- SERGE FIANKAN**
Preferencia de Partido: Ninguna
Corredora de Bienes Raíces
- LEO NARANJO IV**
Preferencia de Partido: Republicano
Sargento Militar Jubilado
- TIM NELSON**
Preferencia de Partido: Republicano
Diplomático/Defensor de los Derechos
- TOM STEYER**
Preferencia de Partido: Demócrata
Defensor de Causas Climáticas
- ERIC SWALWELL**
Preferencia de Partido: Demócrata
Representante de los EE. UU.
- SCOTT P SHIELDS**
Preferencia de Partido: Demócrata
Director Ejecutivo
- FREDERIC C. SCHULTZ**
Preferencia de Partido: Ninguna
Abogado de Derechos Humanos

- CHRISTINE R. SARMIENTO**
Preferencia de Partido: Ninguna
Enfermera de Salud Pública
- REZA SAFARNEJAD**
Preferencia de Partido: Ninguna
Propietario de Pequeña Empresa
- SAM SANDAK**
Preferencia de Partido: Ninguna
Cineasta
- GRETHA SÓLORZANO**
Preferencia de Partido: Republicano
Ingeniero Nuclear Jubilado
- JAMES ATHANS JR.**
Preferencia de Partido: Republicano
Agente de Bienes Raíces
- LARRY AZEVEDO**
Preferencia de Partido: Demócrata
Empresario
- MOHAMMAD ARIF**
Preferencia de Partido: Demócrata
Organizador de Inmigrantes
- AKINYEMI AGBEDE**
Preferencia de Partido: Demócrata
Matemático
- DEREK GRASTY**
Preferencia de Partido: Demócrata
Miembro de La Junta del Distrito/
Educador
- DON J. GRUNDMANN**
Preferencia de Partido: Ninguna
Doctor en Quiropráctica
- DAWIT KELLEL**
Preferencia de Partido: Ninguna
Padre
- ANNE KOMAROVSK**
Preferencia de Partido: Ninguna
Ejecutiva de Comunicaciones
- GARY HOWARD KIDGELL**
Preferencia de Partido: Demócrata
Consultor de Construcción
- SOPHIA EDUM-A-SAM**
Preferencia de Partido: Demócrata
Gerente de Proyectos
- MAURO ALBERTO OROZCO**
Preferencia de Partido: Ninguna
Propietario de Pequeña Empresa
- BARACK D. OBAMA SHAW**
Preferencia de Partido: Demócrata
Propietario de Negocio
- ANTONIO VILLARAIGOSA**
Preferencia de Partido: Demócrata
Defensor del Acceso a la Vivienda
Asequible
- MARGARET TROWE**
Preferencia de Partido: Ninguna
Trabajador Hotelero
- TONY K. THURMOND**
Preferencia de Partido: Demócrata
Superintendente de Instrucción
Pública del Estado de California
- THUNDER PARLEY**
Preferencia de Partido: Demócrata
Analista de Mercado
- KATIE PORTER**
Preferencia de Partido: Demócrata
Defensora de Protección al
Consumidor
- TOM WOODARD**
Preferencia de Partido: Libertario
Director Ejecutivo Jubilado
- LEO SAMUEL ZACKY**
Preferencia de Partido: Republicano
Agricultor/Empresario/Locutor
- ERIN "ZEZ" ZEZULAK**
Preferencia de Partido: Demócrata
Consultora/Enfermera/Empresaria
- DAVID ZICKEFOOSE**
Preferencia de Partido: Republicano
Inversionista de Bienes Raíces
- Por escrito

MUESTRA DE BOLETA

BOLETA OFICIAL

CONDADO DE SAN JOAQUÍN

ELECCIÓN PRIMARIA DIRECTA A NIVEL ESTATAL

2 DE JUNIO DE 2026

BT 18

Vicegobernador	
Vote por Uno	
<input type="checkbox"/>	DAVID COLLENBERG <i>Preferencia de Partido: Republicano Agricultor/Propietario de Negocio</i>
<input type="checkbox"/>	SEAN COLLINSON <i>Preferencia de Partido: Ninguna Mediador</i>
<input type="checkbox"/>	JOSH FRYDAY <i>Preferencia de Partido: Demócrata Miembro del Gabinete del Gobernador</i>
<input type="checkbox"/>	DAVID FENNELL <i>Preferencia de Partido: Republicano Empresario</i>
<input type="checkbox"/>	ALICE STEK <i>Preferencia de Partido: Paz y Libertad Médico/Ginecólogo-Obstetra</i>
<input type="checkbox"/>	SKIP SHELTON <i>Preferencia de Partido: Republicano Ejecutivo de Tecnología de Defensa</i>
<input type="checkbox"/>	ABDUR RAHMAN SIKDER <i>Preferencia de Partido: Demócrata Profesor</i>
<input type="checkbox"/>	JANELLE KELLMAN <i>Preferencia de Partido: Demócrata Ejecutivo de Riesgo Climático</i>
<input type="checkbox"/>	MICHAEL TUBBS <i>Preferencia de Partido: Demócrata Director de Organización Sin Fines de Lucro contra la Pobreza</i>
<input type="checkbox"/>	TIM MYERS <i>Preferencia de Partido: Demócrata Empresario/Músico/Productor</i>
<input type="checkbox"/>	FIONA MA <i>Preferencia de Partido: Demócrata Tesorero Estatal/Contador Público Certificado</i>
<input type="checkbox"/>	OLIVER MA <i>Preferencia de Partido: Demócrata Abogado de Derechos Civiles</i>
<input type="checkbox"/>	EBIE LYNCH <i>Preferencia de Partido: Republicano Propietario de Negocio/Enfermera</i>
<input type="checkbox"/>	JEYSON LOPEZ <i>Preferencia de Partido: Demócrata Consultor de Experiencia del Cliente</i>
<input type="checkbox"/>	GLORIA ROMERO <i>Preferencia de Partido: Republicano Educatora/Empresaria</i>
<input type="checkbox"/>	RAKESH CHRISTIAN <i>Preferencia de Partido: Ninguna Propietario de Negocio</i>
<input type="checkbox"/>	----- <i>Por escrito</i>
Secretario de Estado	
Vote por Uno	
<input type="checkbox"/>	DONALD P. (DON) WAGNER <i>Preferencia de Partido: Republicano Supervisor del Condado de Orange</i>
<input type="checkbox"/>	SHIRLEY N. WEBER <i>Preferencia de Partido: Demócrata Secretaria de Estado de California</i>
<input type="checkbox"/>	GARY N. BLENNER <i>Preferencia de Partido: Verde Maestro</i>
<input type="checkbox"/>	MICHAEL FEINSTEIN <i>Preferencia de Partido: Verde Consultor de Reforma Electoral</i>
<input type="checkbox"/>	----- <i>Por escrito</i>

Contralor	
Vote por Uno	
<input type="checkbox"/>	MEGHANN ADAMS <i>Preferencia de Partido: Paz y Libertad Conductora de Autobús Escolar</i>
<input type="checkbox"/>	HERB W MORGAN <i>Preferencia de Partido: Republicano Director de Inversiones</i>
<input type="checkbox"/>	MALIA M. COHEN <i>Preferencia de Partido: Demócrata Contralora del Estado/Madre</i>
<input type="checkbox"/>	----- <i>Por escrito</i>
Tesorero	
Vote por Uno	
<input type="checkbox"/>	ANNA M. CABALLERO <i>Preferencia de Partido: Demócrata Senador Estatal de California</i>
<input type="checkbox"/>	DAVID SERPA <i>Preferencia de Partido: Republicano Empresario/Autor/Padre</i>
<input type="checkbox"/>	ELENI KOUNALAKIS <i>Preferencia de Partido: Demócrata Vicegobernadora de California</i>
<input type="checkbox"/>	TONY VAZQUEZ <i>Preferencia de Partido: Demócrata Miembro de la Junta Estatal de Ecuilización</i>
<input type="checkbox"/>	GLENN TURNER <i>Preferencia de Partido: Verde Sin designación en la boleta electoral</i>
<input type="checkbox"/>	JENNIFER HAWKS <i>Preferencia de Partido: Republicano Empresaria Jubilada</i>
<input type="checkbox"/>	----- <i>Por escrito</i>
Procurador General	
Vote por Uno	
<input type="checkbox"/>	MICHAEL E. GATES <i>Preferencia de Partido: Republicano Fiscal Adjunto de los Estados Unidos</i>
<input type="checkbox"/>	MARJORIE MIKELS <i>Preferencia de Partido: Verde Abogado/Defensor de la Justicia</i>
<input type="checkbox"/>	ROB BONTA <i>Preferencia de Partido: Demócrata Titular</i>
<input type="checkbox"/>	----- <i>Por escrito</i>

Comisionado de Seguros	
Vote por Uno	
<input type="checkbox"/>	STACY A. KORSGADEN <i>Preferencia de Partido: Republicano Agente de Seguros Autorizada</i>
<input type="checkbox"/>	JANE KIM <i>Preferencia de Partido: Demócrata Abogada/Defensora del Consumidor</i>
<input type="checkbox"/>	EDUARDO "LALO" VARGAS <i>Preferencia de Partido: Paz y Libertad Maestro de Ciencias</i>
<input type="checkbox"/>	PATRICK WOLFF <i>Preferencia de Partido: Demócrata Analista Financiero</i>
<input type="checkbox"/>	SEAN LEE <i>Preferencia de Partido: Republicano Ejecutivo de Servicios Financieros</i>
<input type="checkbox"/>	KEITH W. DAVIS <i>Preferencia de Partido: Independiente Americano Agente de Seguros</i>
<input type="checkbox"/>	ROBERT P HOWELL <i>Preferencia de Partido: Republicano Director Ejecutivo de una Empresa de Ciberseguridad</i>
<input type="checkbox"/>	STEVEN CRAIG BRADFORD <i>Preferencia de Partido: Demócrata Miembro del Consejo de una Organización Educativa</i>
<input type="checkbox"/>	MERRITT FARREN <i>Preferencia de Partido: Republicano Defensor del Consumidor/Abogado</i>
<input type="checkbox"/>	BEN ALLEN <i>Preferencia de Partido: Demócrata Senador Estatal de California</i>
<input type="checkbox"/>	ERIC THOR AARNIO <i>Preferencia de Partido: Republicano Contratista</i>
<input type="checkbox"/>	----- <i>Por escrito</i>
Miembro de la Junta Estatal de Ecuilización Distrito 1	
Vote por Uno	
<input type="checkbox"/>	NADAR F SHAHATIT <i>Preferencia de Partido: Republicano Consultor de Impuestos</i>
<input type="checkbox"/>	SHANNON GROVE <i>Preferencia de Partido: Republicano Senador Estatal/Empresaria</i>
<input type="checkbox"/>	NELSON ESPARZA <i>Preferencia de Partido: Demócrata Maestro/Economista/Concejal</i>
<input type="checkbox"/>	DONALD E WILLIAMSON <i>Preferencia de Partido: Demócrata Consultor de la Junta de Ecuilización</i>
<input type="checkbox"/>	DUSTY BEACH <i>Preferencia de Partido: Republicano Oficial Correccional Jubilado</i>
<input type="checkbox"/>	----- <i>Por escrito</i>

MUESTRA DE BOLETA

BOLETA OFICIAL

CONDADO DE SAN JOAQUÍN
ELECCIÓN PRIMARIA DIRECTA A NIVEL ESTATAL
2 DE JUNIO DE 2026

BT 18

REPRESENTANTE DE LOS ESTADOS UNIDOS

Distrito Congresional 5

Vote por Uno

MICHAEL J. "MIKE" BARKLEY
*Preferencia de Partido: Demócrata
Abogado/Contador/Programador*

DAN STROUD
*Preferencia de Partido: Demócrata
Ingeniero/Propietario de Negocio*

TOM MCCLINTOCK
*Preferencia de Partido: Republicano
Representante de los Estados Unidos*

MICHAEL MASUDA
*Preferencia de Partido: Demócrata
Funcionario de Asuntos Exteriores*

Por escrito

MIEMBRO DE LA ASAMBLEA ESTATAL

Distrito 9 de la Asamblea

Vote por Uno

MATTHEW ADAMS
*Preferencia de Partido: Demócrata
Maestro*

MICHAEL PEREZ
*Preferencia de Partido: Demócrata
Operador de Tratamiento de Agua*

TAMI NOBRIGA
*Preferencia de Partido: Republicano
Directora de Marketing/Madre*

JIM SHOEMAKER
*Preferencia de Partido: Republicano
Transportista/Artesano/Empresario*

HEATH FLORA
*Preferencia de Partido: Republicano
Padre/Agricultor/Asambleísta*

BRANDON OWEN
*Preferencia de Partido: Republicano
Empresario/Corredor/Rancharo*

Por escrito

JUDICIAL

Juez del Tribunal Superior Oficina 5

Vote por Uno

NICOLE DEVENCENZI
Fiscal Adjunto del Distrito

Por escrito

Juez del Tribunal Superior Oficina 6

Vote por Uno

MICHAEL J. RASMUSSEN
Comisionado de la Corte Superior

Por escrito

ESCOLAR

Superintendente de Instrucción Pública

Vote por Uno

JOSH NEWMAN
Educador/Asesor Estratégico

SONJA SHAW
Presidente del Distrito Escolar

GUS MATTAMMAL
Educador/Ejecutivo/Autor

AL MURATSUCHI
Asambleísta/Educador de Aula

FRANK LARA
Maestro/Vicepresidente Sindical

AINYE LONG
Maestra de Escuela Pública

ANTHONY RENDON
Defensor de la Democracia/Educador

NICHELLE M. HENDERSON
Síndica Universitaria/Maestra

RICHARD BARRERA
Asesor del Superintendente Estatal

WENDY CASTANEDA LEAL
Superintendente del Distrito Escolar

Por escrito

Superintendente de Escuelas del Condado de San Joaquín

Vote por Uno

TROY A. BROWN
Superintendente de Escuelas del Condado de San Joaquín

Por escrito

CONDADO

Asesor-Registrador-Secretario del Condado

Vote por Uno

STEVE J. BESTOLARIDES
Asesor-Registrador-Secretario del Condado de San Joaquin

ZACHARY AVELAR
Marino de Estados Unidos

Por escrito

Auditor-Contralor del Condado

Vote por Uno

JEFFERY WOLTKAMP
Auditor-Contralor del Condado de San Joaquin

Por escrito

Tesorero-Recaudador de Impuestos

Vote por Uno

PHONXAY KEOKHAM
Tesorero-Recaudador de Impuestos del Condado de San Joaquín

Por escrito

MUESTRA DE BOLETA

Esta página se deja intencionalmente en blanco

MUESTRA DE BOLETA

BOLETA OFICIAL

CONDADO DE SAN JOAQUÍN

ELECCIÓN PRIMARIA DIRECTA A NIVEL ESTATAL

2 DE JUNIO DE 2026

INSTRUCCIONES PARA VOTAR

Asegúrese de que su voto cuente:

- Use solo tinta azul o negra.

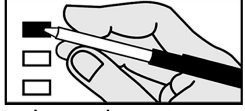

- Usted puede votar en tantas o tan pocas contiendas que usted quiera.
- Para votar por un candidato o una medida, rellene por completo la casilla al lado de la palabra "Si" o "No" o el nombre del candidato.

Candidato por escrito

- Para votar por un candidato calificado por escrito, escribe el nombre en el espacio en blanco proporcionado y rellene la casilla.

Correcciones en la boleta:

- Si comete un error, dibuje una línea sobre el error y marque la casilla que deseaba o solicite una nueva boleta.

- Candidato #1 (Selección no deseada)
- Candidato #2
- Candidato #3 (Selección deseada)

- Un error en una contienda no afecta el resto de la boleta.

Evite sobre votos:

- No seleccione más candidatos que el número a elegir.

CARGOS NOMINADOS POR LOS VOTANTES Y NO PARTIDISTAS

Todos los votantes pueden votar en estas contiendas. Los candidatos muestran una preferencia de partido (o ninguna) para la información del votante. Esto no es un respaldo o aprobación del partido.

ESTADO

Gobernador

Vote por Uno

- AMANDA MARTIN**
Preferencia de Partido: Ninguna
Madre/Constructora/Emprendedora
- MATT MAHAN**
Preferencia de Partido: Demócrata
Alcalde, San José
- BRENT MAUPIN**
Preferencia de Partido: Ninguna
Ingeniero Civil
- DANIEL MERCURI**
Preferencia de Partido: Ninguna
Padre/Autor/Empresario
- BETTY T. YEE**
Preferencia de Partido: Demócrata
Orientador de Atención Familiar
- NANCY D. YOUNG**
Preferencia de Partido: Ninguna
Directora Ejecutiva/Empresaria/
Pastora de Iglesia
- ALICIA OLIVIA LAPP**
Preferencia de Partido: Republicano
Sin designación en la boleta electoral
- MATTHEW CHASE LEVY**
Preferencia de Partido: Demócrata
Emprendedor/Físico
- DUANE TERRENCE LOYNES JR.**
Preferencia de Partido: Ninguna
Sin designación en la boleta electoral

- RANDEEP S. DHILLON**
Preferencia de Partido: Republicano
Economista/Agricultor/Empresario
- LIVINGFORD ANDCOUNTRY DEMOTT**
Preferencia de Partido: Ninguna
Profesional de Logística/Capellán
- PATRICIA DE LUCA BASUALDO**
Preferencia de Partido: Republicano
Corredora de Bienes Raíces
- LOUIS A. DE BARRAICUA**
Preferencia de Partido: Demócrata
Maestro/Propietario de Negocio
- RAJI RAB**
Preferencia de Partido: Demócrata
Aviador/Educador/Emprendedor
- SATISH RAO**
Preferencia de Partido: Demócrata
Profesor
- RAMSEY ROBINSON**
Preferencia de Partido: Paz y Libertad
Trabajador Social Escolar
- LEWIS HERMS**
Preferencia de Partido: Ninguna
Sin designación en la boleta electoral
- RAFAEL M. HERNANDEZ**
Preferencia de Partido: Republicano
Empresario/Compositor/Autor
- JON HENDERSON**
Preferencia de Partido: Ninguna
Propietario de Negocio
- STEVE HILTON**
Preferencia de Partido: Republicano
Propietario de Pequeña Empresa
- NAOMI BAR-LEV**
Preferencia de Partido: Ninguna
Música/Propietaria/Escritora
- XAVIER BECERRA**
Preferencia de Partido: Demócrata
Abogado Especializado en Derechos de Voto
- CAROLINA BUHLER**
Preferencia de Partido: Demócrata
Defensora de los Derechos Civiles
- CHAD BIANCO**
Preferencia de Partido: Republicano
Sheriff del Condado de Riverside
- JOSEPH CABRERA**
Preferencia de Partido: Ninguna
Administrador de Negocios
- ELAINE CULOTTI**
Preferencia de Partido: Ninguna
Emprendedora/Agricultora/
Desarrolladora
- JOEL E. JACOB**
Preferencia de Partido: Demócrata
Propietario de Negocio/Emprendedor
- MAX FOMIN**
Preferencia de Partido: Ninguna
Propietario de Negocio/Padre
- LUKASZ ADAM FILINSKI**
Preferencia de Partido: Ninguna
Padre
- SERGE FIANKAN**
Preferencia de Partido: Ninguna
Corredora de Bienes Raíces
- LEO NARANJO IV**
Preferencia de Partido: Republicano
Sargento Militar Jubilado
- TIM NELSON**
Preferencia de Partido: Republicano
Diplomático/Defensor de los Derechos
- TOM STEYER**
Preferencia de Partido: Demócrata
Defensor de Causas Climáticas
- ERIC SWALWELL**
Preferencia de Partido: Demócrata
Representante de los EE. UU.
- SCOTT P SHIELDS**
Preferencia de Partido: Demócrata
Director Ejecutivo
- FREDERIC C. SCHULTZ**
Preferencia de Partido: Ninguna
Abogado de Derechos Humanos

- CHRISTINE R. SARMIENTO**
Preferencia de Partido: Ninguna
Enfermera de Salud Pública
- REZA SAFARNEJAD**
Preferencia de Partido: Ninguna
Propietario de Pequeña Empresa
- SAM SANDAK**
Preferencia de Partido: Ninguna
Cineasta
- GRETHA SÓLORZANO**
Preferencia de Partido: Republicano
Ingeniero Nuclear Jubilado
- JAMES ATHANS JR.**
Preferencia de Partido: Republicano
Agente de Bienes Raíces
- LARRY AZEVEDO**
Preferencia de Partido: Demócrata
Empresario
- MOHAMMAD ARIF**
Preferencia de Partido: Demócrata
Organizador de Inmigrantes
- AKINYEMI AGBEDE**
Preferencia de Partido: Demócrata
Matemático
- DEREK GRASTY**
Preferencia de Partido: Demócrata
Miembro de La Junta del Distrito/
Educador
- DON J. GRUNDMANN**
Preferencia de Partido: Ninguna
Doctor en Quiropráctica
- DAWIT KELLEL**
Preferencia de Partido: Ninguna
Padre
- ANNE KOMAROVSK**
Preferencia de Partido: Ninguna
Ejecutiva de Comunicaciones
- GARY HOWARD KIDGELL**
Preferencia de Partido: Demócrata
Consultor de Construcción
- SOPHIA EDUM-A-SAM**
Preferencia de Partido: Demócrata
Gerente de Proyectos
- MAURO ALBERTO OROZCO**
Preferencia de Partido: Ninguna
Propietario de Pequeña Empresa
- BARACK D. OBAMA SHAW**
Preferencia de Partido: Demócrata
Propietario de Negocio
- ANTONIO VILLARAIGOSA**
Preferencia de Partido: Demócrata
Defensor del Acceso a la Vivienda
Asequible
- MARGARET TROWE**
Preferencia de Partido: Ninguna
Trabajador Hotelero
- TONY K. THURMOND**
Preferencia de Partido: Demócrata
Superintendente de Instrucción
Pública del Estado de California
- THUNDER PARLEY**
Preferencia de Partido: Demócrata
Analista de Mercado
- KATIE PORTER**
Preferencia de Partido: Demócrata
Defensora de Protección al
Consumidor
- TOM WOODARD**
Preferencia de Partido: Libertario
Director Ejecutivo Jubilado
- LEO SAMUEL ZACKY**
Preferencia de Partido: Republicano
Agricultor/Empresario/Locutor
- ERIN "ZEZ" ZEULAK**
Preferencia de Partido: Demócrata
Consultora/Enfermera/Empresaria
- DAVID ZICKEFOOSE**
Preferencia de Partido: Republicano
Inversionista de Bienes Raíces
- Por escrito

MUESTRA DE BOLETA

BOLETA OFICIAL

CONDADO DE SAN JOAQUÍN

ELECCIÓN PRIMARIA DIRECTA A NIVEL ESTATAL

2 DE JUNIO DE 2026

BT 19

Vicegobernador	
Vote por Uno	
<input type="checkbox"/>	DAVID COLLENBERG <i>Preferencia de Partido: Republicano Agricultor/Propietario de Negocio</i>
<input type="checkbox"/>	SEAN COLLINSON <i>Preferencia de Partido: Ninguna Mediador</i>
<input type="checkbox"/>	JOSH FRYDAY <i>Preferencia de Partido: Demócrata Miembro del Gabinete del Gobernador</i>
<input type="checkbox"/>	DAVID FENNEL <i>Preferencia de Partido: Republicano Empresario</i>
<input type="checkbox"/>	ALICE STEK <i>Preferencia de Partido: Paz y Libertad Médico/Ginecólogo-Obstetra</i>
<input type="checkbox"/>	SKIP SHELTON <i>Preferencia de Partido: Republicano Ejecutivo de Tecnología de Defensa</i>
<input type="checkbox"/>	ABDUR RAHMAN SIKDER <i>Preferencia de Partido: Demócrata Profesor</i>
<input type="checkbox"/>	JANELLE KELLMAN <i>Preferencia de Partido: Demócrata Ejecutivo de Riesgo Climático</i>
<input type="checkbox"/>	MICHAEL TUBBS <i>Preferencia de Partido: Demócrata Director de Organización Sin Fines de Lucro contra la Pobreza</i>
<input type="checkbox"/>	TIM MYERS <i>Preferencia de Partido: Demócrata Empresario/Músico/Productor</i>
<input type="checkbox"/>	FIONA MA <i>Preferencia de Partido: Demócrata Tesorero Estatal/Contador Público Certificado</i>
<input type="checkbox"/>	OLIVER MA <i>Preferencia de Partido: Demócrata Abogado de Derechos Civiles</i>
<input type="checkbox"/>	EBIE LYNCH <i>Preferencia de Partido: Republicano Propietario de Negocio/Enfermera</i>
<input type="checkbox"/>	JEYSON LOPEZ <i>Preferencia de Partido: Demócrata Consultor de Experiencia del Cliente</i>
<input type="checkbox"/>	GLORIA ROMERO <i>Preferencia de Partido: Republicano Educatora/Empresaria</i>
<input type="checkbox"/>	RAKESH CHRISTIAN <i>Preferencia de Partido: Ninguna Propietario de Negocio</i>
<input type="checkbox"/>	----- <i>Por escrito</i>
Secretario de Estado	
Vote por Uno	
<input type="checkbox"/>	DONALD P. (DON) WAGNER <i>Preferencia de Partido: Republicano Supervisor del Condado de Orange</i>
<input type="checkbox"/>	SHIRLEY N. WEBER <i>Preferencia de Partido: Demócrata Secretaria de Estado de California</i>
<input type="checkbox"/>	GARY N. BLENNER <i>Preferencia de Partido: Verde Maestro</i>
<input type="checkbox"/>	MICHAEL FEINSTEIN <i>Preferencia de Partido: Verde Consultor de Reforma Electoral</i>
<input type="checkbox"/>	----- <i>Por escrito</i>

Contralor	
Vote por Uno	
<input type="checkbox"/>	MEGHANN ADAMS <i>Preferencia de Partido: Paz y Libertad Conductora de Autobús Escolar</i>
<input type="checkbox"/>	HERB W MORGAN <i>Preferencia de Partido: Republicano Director de Inversiones</i>
<input type="checkbox"/>	MALIA M. COHEN <i>Preferencia de Partido: Demócrata Contralora del Estado/Madre</i>
<input type="checkbox"/>	----- <i>Por escrito</i>
Tesorero	
Vote por Uno	
<input type="checkbox"/>	ANNA M. CABALLERO <i>Preferencia de Partido: Demócrata Senador Estatal de California</i>
<input type="checkbox"/>	DAVID SERPA <i>Preferencia de Partido: Republicano Empresario/Autor/Padre</i>
<input type="checkbox"/>	ELENI KOUNALAKIS <i>Preferencia de Partido: Demócrata Vicegobernadora de California</i>
<input type="checkbox"/>	TONY VAZQUEZ <i>Preferencia de Partido: Demócrata Miembro de la Junta Estatal de Ecuilización</i>
<input type="checkbox"/>	GLENN TURNER <i>Preferencia de Partido: Verde Sin designación en la boleta electoral</i>
<input type="checkbox"/>	JENNIFER HAWKS <i>Preferencia de Partido: Republicano Empresaria Jubilada</i>
<input type="checkbox"/>	----- <i>Por escrito</i>
Procurador General	
Vote por Uno	
<input type="checkbox"/>	MICHAEL E. GATES <i>Preferencia de Partido: Republicano Fiscal Adjunto de los Estados Unidos</i>
<input type="checkbox"/>	MARJORIE MIKELS <i>Preferencia de Partido: Verde Abogado/Defensor de la Justicia</i>
<input type="checkbox"/>	ROB BONTA <i>Preferencia de Partido: Demócrata Titular</i>
<input type="checkbox"/>	----- <i>Por escrito</i>

Comisionado de Seguros	
Vote por Uno	
<input type="checkbox"/>	STACY A. KORSGADEN <i>Preferencia de Partido: Republicano Agente de Seguros Autorizada</i>
<input type="checkbox"/>	JANE KIM <i>Preferencia de Partido: Demócrata Abogada/Defensora del Consumidor</i>
<input type="checkbox"/>	EDUARDO "LALO" VARGAS <i>Preferencia de Partido: Paz y Libertad Maestro de Ciencias</i>
<input type="checkbox"/>	PATRICK WOLFF <i>Preferencia de Partido: Demócrata Analista Financiero</i>
<input type="checkbox"/>	SEAN LEE <i>Preferencia de Partido: Republicano Ejecutivo de Servicios Financieros</i>
<input type="checkbox"/>	KEITH W. DAVIS <i>Preferencia de Partido: Independiente Americano Agente de Seguros</i>
<input type="checkbox"/>	ROBERT P HOWELL <i>Preferencia de Partido: Republicano Director Ejecutivo de una Empresa de Ciberseguridad</i>
<input type="checkbox"/>	STEVEN CRAIG BRADFORD <i>Preferencia de Partido: Demócrata Miembro del Consejo de una Organización Educativa</i>
<input type="checkbox"/>	MERRITT FARREN <i>Preferencia de Partido: Republicano Defensor del Consumidor/Abogado</i>
<input type="checkbox"/>	BEN ALLEN <i>Preferencia de Partido: Demócrata Senador Estatal de California</i>
<input type="checkbox"/>	ERIC THOR AARNIO <i>Preferencia de Partido: Republicano Contratista</i>
<input type="checkbox"/>	----- <i>Por escrito</i>
Miembro de la Junta Estatal de Ecuilización Distrito 1	
Vote por Uno	
<input type="checkbox"/>	NADAR F SHAHATIT <i>Preferencia de Partido: Republicano Consultor de Impuestos</i>
<input type="checkbox"/>	SHANNON GROVE <i>Preferencia de Partido: Republicano Senador Estatal/Empresaria</i>
<input type="checkbox"/>	NELSON ESPARZA <i>Preferencia de Partido: Demócrata Maestro/Economista/Concejal</i>
<input type="checkbox"/>	DONALD E WILLIAMSON <i>Preferencia de Partido: Demócrata Consultor de la Junta de Ecuilización</i>
<input type="checkbox"/>	DUSTY BEACH <i>Preferencia de Partido: Republicano Oficial Correccional Jubilado</i>
<input type="checkbox"/>	----- <i>Por escrito</i>

MUESTRA DE BOLETA

BOLETA OFICIAL

CONDADO DE SAN JOAQUÍN

ELECCIÓN PRIMARIA DIRECTA A NIVEL ESTATAL

2 DE JUNIO DE 2026

BT 19

REPRESENTANTE DE LOS ESTADOS UNIDOS

Distrito Congresional 5

Vote por Uno

MICHAEL J. "MIKE" BARKLEY
Preferencia de Partido: Demócrata
Abogado/Contador/Programador

DAN STROUD
Preferencia de Partido: Demócrata
Ingeniero/Propietario de Negocio

TOM MCCLINTOCK
Preferencia de Partido: Republicano
Representante de los Estados Unidos

MICHAEL MASUDA
Preferencia de Partido: Demócrata
Funcionario de Asuntos Exteriores

Por escrito

MIEMBRO DE LA ASAMBLEA ESTATAL

Distrito 9 de la Asamblea

Vote por Uno

MATTHEW ADAMS
Preferencia de Partido: Demócrata
Maestro

MICHAEL PEREZ
Preferencia de Partido: Demócrata
Operador de Tratamiento de Agua

TAMI NOBRIGA
Preferencia de Partido: Republicano
Directora de Marketing/Madre

JIM SHOEMAKER
Preferencia de Partido: Republicano
Transportista/Artesano/Empresario

HEATH FLORA
Preferencia de Partido: Republicano
Padre/Agricultor/Asambleísta

BRANDON OWEN
Preferencia de Partido: Republicano
Empresario/Corredor/Rancho

Por escrito

JUDICIAL

Juez del Tribunal Superior Oficina 5

Vote por Uno

NICOLE DEVENCENZI
Fiscal Adjunto del Distrito

Por escrito

Juez del Tribunal Superior Oficina 6

Vote por Uno

MICHAEL J. RASMUSSEN
Comisionado de la Corte Superior

Por escrito

ESCOLAR

Superintendente de Instrucción Pública

Vote por Uno

JOSH NEWMAN
Educador/Asesor Estratégico

SONJA SHAW
Presidente del Distrito Escolar

GUS MATTAMMAL
Educador/Ejecutivo/Autor

AL MURATSUCHI
Asambleísta/Educador de Aula

FRANK LARA
Maestro/Vicepresidente Sindical

AINYE LONG
Maestra de Escuela Pública

ANTHONY RENDON
Defensor de la Democracia/Educador

NICHELLE M. HENDERSON
Síndica Universitaria/Maestra

RICHARD BARRERA
Asesor del Superintendente Estatal

WENDY CASTANEDA LEAL
Superintendente del Distrito Escolar

Por escrito

Superintendente de Escuelas del Condado de San Joaquín

Vote por Uno

TROY A. BROWN
Superintendente de Escuelas del Condado de San Joaquín

Por escrito

CONDADO

Supervisor del Condado de San Joaquín, Distrito 4

Vote por Uno

STEVEN J. DING
Restaurantero/Supervisor del Condado

TRAVIS CASTLE
Rancho/Paramédico/Empresario

Por escrito

Asesor-Registrador-Secretario del Condado

Vote por Uno

STEVE J. BESTOLARIDES
Asesor-Registrador-Secretario del Condado de San Joaquin

ZACHARY AVELAR
Marino de Estados Unidos

Por escrito

Auditor-Contralor del Condado

Vote por Uno

JEFFERY WOLTKAMP
Auditor-Contralor del Condado de San Joaquin

Por escrito

Tesorero-Recaudador de Impuestos

Vote por Uno

PHONXAY KEOKHAM
Tesorero-Recaudador de Impuestos del Condado de San Joaquín

Por escrito

MUESTRA DE BOLETA

Esta página se deja intencionalmente en blanco

MUESTRA DE BOLETA

BOLETA OFICIAL

CONDADO DE SAN JOAQUÍN

ELECCIÓN PRIMARIA DIRECTA A NIVEL ESTATAL

2 DE JUNIO DE 2026

INSTRUCCIONES PARA VOTAR

Asegúrese de que su voto cuente:

- Use solo tinta azul o negra.

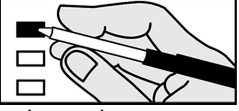

- Usted puede votar en tantas o tan pocas contiendas que usted quiera.
- Para votar por un candidato o una medida, rellene por completo la casilla al lado de la palabra "Si" o "No" o el nombre del candidato.

Candidato por escrito

- Para votar por un candidato calificado por escrito, escribe el nombre en el espacio en blanco proporcionado y rellene la casilla.

Correcciones en la boleta:

- Si comete un error, dibuje una línea sobre el error y marque la casilla que deseaba o solicite una nueva boleta.

- Candidato #1 (Selección no deseada)
- Candidato #2
- Candidato #3 (Selección deseada)

- Un error en una contienda no afecta el resto de la boleta.

Evite sobre votos:

- No seleccione más candidatos que el número a elegir.

CARGOS NOMINADOS POR LOS VOTANTES Y NO PARTIDISTAS

Todos los votantes pueden votar en estas contiendas. Los candidatos muestran una preferencia de partido (o ninguna) para la información del votante. Esto no es un respaldo o aprobación del partido.

ESTADO

Gobernador

Vote por Uno

- AMANDA MARTIN**
Preferencia de Partido: Ninguna
Madre/Constructora/Emprendedora
- MATT MAHAN**
Preferencia de Partido: Demócrata
Alcalde, San José
- BRENT MAUPIN**
Preferencia de Partido: Ninguna
Ingeniero Civil
- DANIEL MERCURI**
Preferencia de Partido: Ninguna
Padre/Autor/Empresario
- BETTY T. YEE**
Preferencia de Partido: Demócrata
Orientador de Atención Familiar
- NANCY D. YOUNG**
Preferencia de Partido: Ninguna
Directora Ejecutiva/Empresaria/
Pastora de Iglesia
- ALICIA OLIVIA LAPP**
Preferencia de Partido: Republicano
Sin designación en la boleta electoral
- MATTHEW CHASE LEVY**
Preferencia de Partido: Demócrata
Emprendedor/Físico
- DUANE TERRENCE LOYNES JR.**
Preferencia de Partido: Ninguna
Sin designación en la boleta electoral

- RANDEEP S. DHILLON**
Preferencia de Partido: Republicano
Economista/Agricultor/Empresario
- LIVINGFORD ANDCOUNTRY DEMOTT**
Preferencia de Partido: Ninguna
Profesional de Logística/Capellán
- PATRICIA DE LUCA BASUALDO**
Preferencia de Partido: Republicano
Corredora de Bienes Raíces
- LOUIS A. DE BARRAICUA**
Preferencia de Partido: Demócrata
Maestro/Propietario de Negocio
- RAJI RAB**
Preferencia de Partido: Demócrata
Aviador/Educador/Emprendedor
- SATISH RAO**
Preferencia de Partido: Demócrata
Profesor
- RAMSEY ROBINSON**
Preferencia de Partido: Paz y Libertad
Trabajador Social Escolar
- LEWIS HERMS**
Preferencia de Partido: Ninguna
Sin designación en la boleta electoral
- RAFAEL M. HERNANDEZ**
Preferencia de Partido: Republicano
Empresario/Compositor/Autor
- JON HENDERSON**
Preferencia de Partido: Ninguna
Propietario de Negocio
- STEVE HILTON**
Preferencia de Partido: Republicano
Propietario de Pequeña Empresa
- NAOMI BAR-LEV**
Preferencia de Partido: Ninguna
Música/Propietaria/Escritora
- XAVIER BECERRA**
Preferencia de Partido: Demócrata
Abogado Especializado en Derechos de Voto
- CAROLINA BUHLER**
Preferencia de Partido: Demócrata
Defensora de los Derechos Civiles
- CHAD BIANCO**
Preferencia de Partido: Republicano
Sheriff del Condado de Riverside
- JOSEPH CABRERA**
Preferencia de Partido: Ninguna
Administrador de Negocios
- ELAINE CULOTTI**
Preferencia de Partido: Ninguna
Emprendedora/Agricultora/
Desarrolladora
- JOEL E. JACOB**
Preferencia de Partido: Demócrata
Propietario de Negocio/Emprendedor
- MAX FOMIN**
Preferencia de Partido: Ninguna
Propietario de Negocio/Padre
- LUKASZ ADAM FILINSKI**
Preferencia de Partido: Ninguna
Padre
- SERGE FIANKAN**
Preferencia de Partido: Ninguna
Corredora de Bienes Raíces
- LEO NARANJO IV**
Preferencia de Partido: Republicano
Sargento Militar Jubilado
- TIM NELSON**
Preferencia de Partido: Republicano
Diplomático/Defensor de los Derechos
- TOM STEYER**
Preferencia de Partido: Demócrata
Defensor de Causas Climáticas
- ERIC SWALWELL**
Preferencia de Partido: Demócrata
Representante de los EE. UU.
- SCOTT P SHIELDS**
Preferencia de Partido: Demócrata
Director Ejecutivo
- FREDERIC C. SCHULTZ**
Preferencia de Partido: Ninguna
Abogado de Derechos Humanos

- CHRISTINE R. SARMIENTO**
Preferencia de Partido: Ninguna
Enfermera de Salud Pública
- REZA SAFARNEJAD**
Preferencia de Partido: Ninguna
Propietario de Pequeña Empresa
- SAM SANDAK**
Preferencia de Partido: Ninguna
Cineasta
- GRETHA SÓLORZANO**
Preferencia de Partido: Republicano
Ingeniero Nuclear Jubilado
- JAMES ATHANS JR.**
Preferencia de Partido: Republicano
Agente de Bienes Raíces
- LARRY AZEVEDO**
Preferencia de Partido: Demócrata
Empresario
- MOHAMMAD ARIF**
Preferencia de Partido: Demócrata
Organizador de Inmigrantes
- AKINYEMI AGBEDE**
Preferencia de Partido: Demócrata
Matemático
- DEREK GRASTY**
Preferencia de Partido: Demócrata
Miembro de La Junta del Distrito/
Educador
- DON J. GRUNDMANN**
Preferencia de Partido: Ninguna
Doctor en Quiropráctica
- DAWIT KELLEL**
Preferencia de Partido: Ninguna
Padre
- ANNE KOMAROVSK**
Preferencia de Partido: Ninguna
Ejecutiva de Comunicaciones
- GARY HOWARD KIDGELL**
Preferencia de Partido: Demócrata
Consultor de Construcción
- SOPHIA EDUM-A-SAM**
Preferencia de Partido: Demócrata
Gerente de Proyectos
- MAURO ALBERTO OROZCO**
Preferencia de Partido: Ninguna
Propietario de Pequeña Empresa
- BARACK D. OBAMA SHAW**
Preferencia de Partido: Demócrata
Propietario de Negocio
- ANTONIO VILLARAIGOSA**
Preferencia de Partido: Demócrata
Defensor del Acceso a la Vivienda
Asequible
- MARGARET TROWE**
Preferencia de Partido: Ninguna
Trabajador Hotelero
- TONY K. THURMOND**
Preferencia de Partido: Demócrata
Superintendente de Instrucción
Pública del Estado de California
- THUNDER PARLEY**
Preferencia de Partido: Demócrata
Analista de Mercado
- KATIE PORTER**
Preferencia de Partido: Demócrata
Defensora de Protección al
Consumidor
- TOM WOODARD**
Preferencia de Partido: Libertario
Director Ejecutivo Jubilado
- LEO SAMUEL ZACKY**
Preferencia de Partido: Republicano
Agricultor/Empresario/Locutor
- ERIN "ZEZ" ZEZULAK**
Preferencia de Partido: Demócrata
Consultora/Enfermera/Empresaria
- DAVID ZICKEFOOSE**
Preferencia de Partido: Republicano
Inversionista de Bienes Raíces
- Por escrito

MUESTRA DE BOLETA

BOLETA OFICIAL

CONDADO DE SAN JOAQUÍN

ELECCIÓN PRIMARIA DIRECTA A NIVEL ESTATAL

2 DE JUNIO DE 2026

BT 20

Vicegobernador	
Vote por Uno	
<input type="checkbox"/>	DAVID COLLENBERG <i>Preferencia de Partido: Republicano Agricultor/Propietario de Negocio</i>
<input type="checkbox"/>	SEAN COLLINSON <i>Preferencia de Partido: Ninguna Mediador</i>
<input type="checkbox"/>	JOSH FRYDAY <i>Preferencia de Partido: Demócrata Miembro del Gabinete del Gobernador</i>
<input type="checkbox"/>	DAVID FENNEL <i>Preferencia de Partido: Republicano Empresario</i>
<input type="checkbox"/>	ALICE STEK <i>Preferencia de Partido: Paz y Libertad Médico/Ginecólogo-Obstetra</i>
<input type="checkbox"/>	SKIP SHELTON <i>Preferencia de Partido: Republicano Ejecutivo de Tecnología de Defensa</i>
<input type="checkbox"/>	ABDUR RAHMAN SIKDER <i>Preferencia de Partido: Demócrata Profesor</i>
<input type="checkbox"/>	JANELLE KELLMAN <i>Preferencia de Partido: Demócrata Ejecutivo de Riesgo Climático</i>
<input type="checkbox"/>	MICHAEL TUBBS <i>Preferencia de Partido: Demócrata Director de Organización Sin Fines de Lucro contra la Pobreza</i>
<input type="checkbox"/>	TIM MYERS <i>Preferencia de Partido: Demócrata Empresario/Músico/Productor</i>
<input type="checkbox"/>	FIONA MA <i>Preferencia de Partido: Demócrata Tesorero Estatal/Contador Público Certificado</i>
<input type="checkbox"/>	OLIVER MA <i>Preferencia de Partido: Demócrata Abogado de Derechos Civiles</i>
<input type="checkbox"/>	EBIE LYNCH <i>Preferencia de Partido: Republicano Propietario de Negocio/Enfermera</i>
<input type="checkbox"/>	JEYSON LOPEZ <i>Preferencia de Partido: Demócrata Consultor de Experiencia del Cliente</i>
<input type="checkbox"/>	GLORIA ROMERO <i>Preferencia de Partido: Republicano Educatora/Empresaria</i>
<input type="checkbox"/>	RAKESH CHRISTIAN <i>Preferencia de Partido: Ninguna Propietario de Negocio</i>
<input type="checkbox"/>	----- <i>Por escrito</i>

Secretario de Estado	
Vote por Uno	
<input type="checkbox"/>	DONALD P. (DON) WAGNER <i>Preferencia de Partido: Republicano Supervisor del Condado de Orange</i>
<input type="checkbox"/>	SHIRLEY N. WEBER <i>Preferencia de Partido: Demócrata Secretaria de Estado de California</i>
<input type="checkbox"/>	GARY N. BLENNER <i>Preferencia de Partido: Verde Maestro</i>
<input type="checkbox"/>	MICHAEL FEINSTEIN <i>Preferencia de Partido: Verde Consultor de Reforma Electoral</i>
<input type="checkbox"/>	----- <i>Por escrito</i>

Contralor	
Vote por Uno	
<input type="checkbox"/>	MEGHANN ADAMS <i>Preferencia de Partido: Paz y Libertad Conductora de Autobús Escolar</i>
<input type="checkbox"/>	HERB W MORGAN <i>Preferencia de Partido: Republicano Director de Inversiones</i>
<input type="checkbox"/>	MALIA M. COHEN <i>Preferencia de Partido: Demócrata Contralora del Estado/Madre</i>
<input type="checkbox"/>	----- <i>Por escrito</i>

Tesorero	
Vote por Uno	
<input type="checkbox"/>	ANNA M. CABALLERO <i>Preferencia de Partido: Demócrata Senador Estatal de California</i>
<input type="checkbox"/>	DAVID SERPA <i>Preferencia de Partido: Republicano Empresario/Autor/Padre</i>
<input type="checkbox"/>	ELENI KOUNALAKIS <i>Preferencia de Partido: Demócrata Vicegobernadora de California</i>
<input type="checkbox"/>	TONY VAZQUEZ <i>Preferencia de Partido: Demócrata Miembro de la Junta Estatal de Ecuación</i>
<input type="checkbox"/>	GLENN TURNER <i>Preferencia de Partido: Verde Sin designación en la boleta electoral</i>
<input type="checkbox"/>	JENNIFER HAWKS <i>Preferencia de Partido: Republicano Empresaria Jubilada</i>
<input type="checkbox"/>	----- <i>Por escrito</i>

Procurador General	
Vote por Uno	
<input type="checkbox"/>	MICHAEL E. GATES <i>Preferencia de Partido: Republicano Fiscal Adjunto de los Estados Unidos</i>
<input type="checkbox"/>	MARJORIE MIKELS <i>Preferencia de Partido: Verde Abogado/Defensor de la Justicia</i>
<input type="checkbox"/>	ROB BONTA <i>Preferencia de Partido: Demócrata Titular</i>
<input type="checkbox"/>	----- <i>Por escrito</i>

Comisionado de Seguros	
Vote por Uno	
<input type="checkbox"/>	STACY A. KORSGADEN <i>Preferencia de Partido: Republicano Agente de Seguros Autorizada</i>
<input type="checkbox"/>	JANE KIM <i>Preferencia de Partido: Demócrata Abogada/Defensora del Consumidor</i>
<input type="checkbox"/>	EDUARDO "LALO" VARGAS <i>Preferencia de Partido: Paz y Libertad Maestro de Ciencias</i>
<input type="checkbox"/>	PATRICK WOLFF <i>Preferencia de Partido: Demócrata Analista Financiero</i>
<input type="checkbox"/>	SEAN LEE <i>Preferencia de Partido: Republicano Ejecutivo de Servicios Financieros</i>
<input type="checkbox"/>	KEITH W. DAVIS <i>Preferencia de Partido: Independiente Americano Agente de Seguros</i>
<input type="checkbox"/>	ROBERT P HOWELL <i>Preferencia de Partido: Republicano Director Ejecutivo de una Empresa de Ciberseguridad</i>
<input type="checkbox"/>	STEVEN CRAIG BRADFORD <i>Preferencia de Partido: Demócrata Miembro del Consejo de una Organización Educativa</i>
<input type="checkbox"/>	MERRITT FARREN <i>Preferencia de Partido: Republicano Defensor del Consumidor/Abogado</i>
<input type="checkbox"/>	BEN ALLEN <i>Preferencia de Partido: Demócrata Senador Estatal de California</i>
<input type="checkbox"/>	ERIC THOR AARNIO <i>Preferencia de Partido: Republicano Contratista</i>
<input type="checkbox"/>	----- <i>Por escrito</i>

Miembro de la Junta Estatal de Ecuación Distrito 1	
Vote por Uno	
<input type="checkbox"/>	NADAR F SHAHATIT <i>Preferencia de Partido: Republicano Consultor de Impuestos</i>
<input type="checkbox"/>	SHANNON GROVE <i>Preferencia de Partido: Republicano Senador Estatal/Empresaria</i>
<input type="checkbox"/>	NELSON ESPARZA <i>Preferencia de Partido: Demócrata Maestro/Economista/Concejal</i>
<input type="checkbox"/>	DONALD E WILLIAMSON <i>Preferencia de Partido: Demócrata Consultor de la Junta de Ecuación</i>
<input type="checkbox"/>	DUSTY BEACH <i>Preferencia de Partido: Republicano Oficial Correccional Jubilado</i>
<input type="checkbox"/>	----- <i>Por escrito</i>

MUESTRA DE BOLETA

BOLETA OFICIAL

CONDADO DE SAN JOAQUÍN

ELECCIÓN PRIMARIA DIRECTA A NIVEL ESTATAL

2 DE JUNIO DE 2026

BT 20

REPRESENTANTE DE LOS ESTADOS UNIDOS

Distrito Congressional 9

Vote por Uno

- JOHN MCBRIDE**
*Preferencia de Partido: Republicano
Entrenador de Rendimiento Atlético*
- JOSH HARDER**
*Preferencia de Partido: Demócrata
Padre/Representante*
- KHALID JEFFREY JAFRI**
*Preferencia de Partido: Republicano
Ingeniero/Empresario/Agricultor*
- PARMINDER "HAPPY" SINGH**
*Preferencia de Partido: Republicano
Vendedor/Padre*
- MARTIN "VMANN" VEPRASKAS**
*Preferencia de Partido: Republicano
Gerente de la Marina Jubilado*
- *Por escrito*

MIEMBRO DE LA ASAMBLEA ESTATAL

Distrito 9 de la Asamblea

Vote por Uno

- MATTHEW ADAMS**
*Preferencia de Partido: Demócrata
Maestro*
- MICHAEL PEREZ**
*Preferencia de Partido: Demócrata
Operador de Tratamiento de Agua*
- TAMI NOBRIGA**
*Preferencia de Partido: Republicano
Directora de Marketing/Madre*
- JIM SHOEMAKER**
*Preferencia de Partido: Republicano
Transportista/Artesano/Empresario*
- HEATH FLORA**
*Preferencia de Partido: Republicano
Padre/Agricultor/Asambleísta*
- BRANDON OWEN**
*Preferencia de Partido: Republicano
Empresario/Corredor/Rancho*
- *Por escrito*

JUDICIAL

Juez del Tribunal Superior Oficina 5

Vote por Uno

- NICOLE DEVENCENZI**
Fiscal Adjunto del Distrito
- *Por escrito*

Juez del Tribunal Superior Oficina 6

Vote por Uno

- MICHAEL J. RASMUSSEN**
Comisionado de la Corte Superior
- *Por escrito*

ESCOLAR

Superintendente de Instrucción Pública

Vote por Uno

- JOSH NEWMAN**
Educador/Asesor Estratégico
- SONJA SHAW**
Presidente del Distrito Escolar
- GUS MATTAMMAL**
Educador/Ejecutivo/Autor
- AL MURATSUCHI**
Asambleísta/Educador de Aula
- FRANK LARA**
Maestro/Vicepresidente Sindical
- AINYE LONG**
Maestra de Escuela Pública
- ANTHONY RENDON**
Defensor de la Democracia/Educador
- NICHELLE M. HENDERSON**
Síndica Universitaria/Maestra
- RICHARD BARRERA**
Asesor del Superintendente Estatal
- WENDY CASTANEDA LEAL**
Superintendente del Distrito Escolar
- *Por escrito*

Superintendente de Escuelas del Condado de San Joaquín

Vote por Uno

- TROY A. BROWN**
Superintendente de Escuelas del Condado de San Joaquín
- *Por escrito*

CONDADO

Supervisor del Condado de San Joaquín, Distrito 2

Vote por Uno

- LAUREN CARDINALI**
*Madre/Representante de Ventas/
Entrenadora*
- PAUL CANEPA**
Titular
- *Por escrito*

Asesor-Registrador-Secretario del Condado

Vote por Uno

- STEVE J. BESTOLARIDES**
Asesor-Registrador-Secretario del Condado de San Joaquin
- ZACHARY AVELAR**
Marino de Estados Unidos
- *Por escrito*

Auditor-Contralor del Condado

Vote por Uno

- JEFFERY WOLTKAMP**
Auditor-Contralor del Condado de San Joaquin
- *Por escrito*

Tesorero-Recaudador de Impuestos

Vote por Uno

- PHONXAY KEOKHAM**
Tesorero-Recaudador de Impuestos del Condado de San Joaquín
- *Por escrito*

MUESTRA DE BOLETA

Esta página se deja intencionalmente en blanco

MUESTRA DE BOLETA

BOLETA OFICIAL

Página 1 de 3

CONDADO DE SAN JOAQUÍN

ELECCIÓN PRIMARIA DIRECTA A NIVEL ESTATAL

2 DE JUNIO DE 2026

BT 21

INSTRUCCIONES PARA VOTAR

Asegúrese de que su voto cuente:

- Use solo tinta azul o negra.



- Usted puede votar en tantas o tan pocas contiendas que usted quiera.
- Para votar por un candidato o una medida, rellene por completo la casilla al lado de la palabra "Si" o "No" o el nombre del candidato.

Candidato por escrito

- Para votar por un candidato calificado por escrito, escribe el nombre en el espacio en blanco proporcionado y rellene la casilla.

Correcciones en la boleta:

- Si comete un error, dibuje una línea sobre el error y marque la casilla que deseaba o solicite una nueva boleta.

- Candidato #1 (Selección no deseada)
- Candidato #2
- Candidato #3 (Selección deseada)

- Un error en una contienda no afecta el resto de la boleta.

Evite sobre votos:

- No seleccione más candidatos que el número a elegir.

CARGOS NOMINADOS POR LOS VOTANTES Y NO PARTIDISTAS

Todos los votantes pueden votar en estas contiendas. Los candidatos muestran una preferencia de partido (o ninguna) para la información del votante. Esto no es un respaldo o aprobación del partido.

ESTADO

Gobernador

Vote por Uno

- BETTY T. YEE**
Preferencia de Partido: Demócrata
Orientador de Atención Familiar
- NANCY D. YOUNG**
Preferencia de Partido: Ninguna
Directora Ejecutiva/Empresaria/
Pastora de Iglesia
- ALICIA OLIVIA LAPP**
Preferencia de Partido: Republicano
Sin designación en la boleta electoral
- MATTHEW CHASE LEVY**
Preferencia de Partido: Demócrata
Emprendedor/Físico
- DUANE TERRENCE LOYNES JR.**
Preferencia de Partido: Ninguna
Sin designación en la boleta electoral
- RANDEEP S. DHILLON**
Preferencia de Partido: Republicano
Economista/Agricultor/Empresario
- LIVINGFORD ANDCOUNTRY DEMOTT**
Preferencia de Partido: Ninguna
Profesional de Logística/Capellán
- PATRICIA DE LUCA BASUALDO**
Preferencia de Partido: Republicano
Corredora de Bienes Raíces
- LOUIS A. DE BARRAICUA**
Preferencia de Partido: Demócrata
Maestro/Propietario de Negocio

- RAJI RAB**
Preferencia de Partido: Demócrata
Aviador/Educador/Emprendedor
- SATISH RAO**
Preferencia de Partido: Demócrata
Profesor
- RAMSEY ROBINSON**
Preferencia de Partido: Paz y Libertad
Trabajador Social Escolar
- LEWIS HERMS**
Preferencia de Partido: Ninguna
Sin designación en la boleta electoral
- RAFAEL M. HERNANDEZ**
Preferencia de Partido: Republicano
Empresario/Compositor/Autor
- JON HENDERSON**
Preferencia de Partido: Ninguna
Propietario de Negocio
- STEVE HILTON**
Preferencia de Partido: Republicano
Propietario de Pequeña Empresa
- NAOMI BAR-LEV**
Preferencia de Partido: Ninguna
Música/Propietaria/Escritora
- XAVIER BECERRA**
Preferencia de Partido: Demócrata
Abogado Especializado en Derechos de Voto
- CAROLINA BUHLER**
Preferencia de Partido: Demócrata
Defensora de los Derechos Civiles
- CHAD BIANCO**
Preferencia de Partido: Republicano
Sheriff del Condado de Riverside
- JOSEPH CABRERA**
Preferencia de Partido: Ninguna
Administrador de Negocios
- ELAINE CULOTTI**
Preferencia de Partido: Ninguna
Emprendedora/Agricultora/
Desarrolladora
- JOEL E. JACOB**
Preferencia de Partido: Demócrata
Propietario de Negocio/Emprendedor
- MAX FOMIN**
Preferencia de Partido: Ninguna
Propietario de Negocio/Padre
- LUKASZ ADAM FILINSKI**
Preferencia de Partido: Ninguna
Padre
- SERGE FIANKAN**
Preferencia de Partido: Ninguna
Corredora de Bienes Raíces
- LEO NARANJO IV**
Preferencia de Partido: Republicano
Sargento Militar Jubilado
- TIM NELSON**
Preferencia de Partido: Republicano
Diplomático/Defensor de los Derechos
- TOM STEYER**
Preferencia de Partido: Demócrata
Defensor de Causas Climáticas
- ERIC SWALWELL**
Preferencia de Partido: Demócrata
Representante de los EE. UU.
- SCOTT P SHIELDS**
Preferencia de Partido: Demócrata
Director Ejecutivo
- FREDERIC C. SCHULTZ**
Preferencia de Partido: Ninguna
Abogado de Derechos Humanos
- CHRISTINE R. SARMIENTO**
Preferencia de Partido: Ninguna
Enfermera de Salud Pública
- REZA SAFARNEJAD**
Preferencia de Partido: Ninguna
Propietario de Pequeña Empresa
- SAM SANDAK**
Preferencia de Partido: Ninguna
Cineasta
- GRETHA SÓLORZANO**
Preferencia de Partido: Republicano
Ingeniero Nuclear Jubilado

- JAMES ATHANS JR.**
Preferencia de Partido: Republicano
Agente de Bienes Raíces
- LARRY AZEVEDO**
Preferencia de Partido: Demócrata
Empresario
- MOHAMMAD ARIF**
Preferencia de Partido: Demócrata
Organizador de Inmigrantes
- AKINYEMI AGBEDE**
Preferencia de Partido: Demócrata
Matemático
- DEREK GRASTY**
Preferencia de Partido: Demócrata
Miembro de La Junta del Distrito/
Educador
- DON J. GRUNDMANN**
Preferencia de Partido: Ninguna
Doctor en Quiropráctica
- DAWIT KELLEL**
Preferencia de Partido: Ninguna
Padre
- ANNE KOMAROVSK**
Preferencia de Partido: Ninguna
Ejecutiva de Comunicaciones
- GARY HOWARD KIDGELL**
Preferencia de Partido: Demócrata
Consultor de Construcción
- SOPHIA EDUM-A-SAM**
Preferencia de Partido: Demócrata
Gerente de Proyectos
- MAURO ALBERTO OROZCO**
Preferencia de Partido: Ninguna
Propietario de Pequeña Empresa
- BARACK D. OBAMA SHAW**
Preferencia de Partido: Demócrata
Propietario de Negocio
- ANTONIO VILLARAIGOSA**
Preferencia de Partido: Demócrata
Defensor del Acceso a la Vivienda
Asequible
- MARGARET TROWE**
Preferencia de Partido: Ninguna
Trabajador Hotelero
- TONY K. THURMOND**
Preferencia de Partido: Demócrata
Superintendente de Instrucción
Pública del Estado de California
- THUNDER PARLEY**
Preferencia de Partido: Demócrata
Analista de Mercado
- KATIE PORTER**
Preferencia de Partido: Demócrata
Defensora de Protección al
Consumidor
- TOM WOODARD**
Preferencia de Partido: Libertario
Director Ejecutivo Jubilado
- LEO SAMUEL ZACKY**
Preferencia de Partido: Republicano
Agricultor/Empresario/Locutor
- ERIN "ZEZ" ZEZULAK**
Preferencia de Partido: Demócrata
Consultora/Enfermera/Empresaria
- DAVID ZICKEFOOSE**
Preferencia de Partido: Republicano
Inversionista de Bienes Raíces
- AMANDA MARTIN**
Preferencia de Partido: Ninguna
Madre/Constructora/Emprendedora
- MATT MAHAN**
Preferencia de Partido: Demócrata
Alcalde, San José
- BRENT MAUPIN**
Preferencia de Partido: Ninguna
Ingeniero Civil
- DANIEL MERCURI**
Preferencia de Partido: Ninguna
Padre/Autor/Empresario
- Por escrito

Leer ambos lados de la boleta

MUESTRA DE BOLETA

BOLETA OFICIAL

CONDADO DE SAN JOAQUÍN

ELECCIÓN PRIMARIA DIRECTA A NIVEL ESTATAL

2 DE JUNIO DE 2026

BT 21

Vicegobernador	
Vote por Uno	
<input type="checkbox"/>	ALICE STEK <i>Preferencia de Partido: Paz y Libertad Médico/Ginecólogo-Obstetra</i>
<input type="checkbox"/>	SKIP SHELTON <i>Preferencia de Partido: Republicano Ejecutivo de Tecnología de Defensa</i>
<input type="checkbox"/>	ABDUR RAHMAN SIKDER <i>Preferencia de Partido: Demócrata Profesor</i>
<input type="checkbox"/>	JANELLE KELLMAN <i>Preferencia de Partido: Demócrata Ejecutivo de Riesgo Climático</i>
<input type="checkbox"/>	MICHAEL TUBBS <i>Preferencia de Partido: Demócrata Director de Organización Sin Fines de Lucro contra la Pobreza</i>
<input type="checkbox"/>	TIM MYERS <i>Preferencia de Partido: Demócrata Empresario/Músico/Productor</i>
<input type="checkbox"/>	FIONA MA <i>Preferencia de Partido: Demócrata Tesorero Estatal/Contador Público Certificado</i>
<input type="checkbox"/>	OLIVER MA <i>Preferencia de Partido: Demócrata Abogado de Derechos Civiles</i>
<input type="checkbox"/>	EBIE LYNCH <i>Preferencia de Partido: Republicano Propietario de Negocio/Enfermera</i>
<input type="checkbox"/>	JEYSON LOPEZ <i>Preferencia de Partido: Demócrata Consultor de Experiencia del Cliente</i>
<input type="checkbox"/>	GLORIA ROMERO <i>Preferencia de Partido: Republicano Educatora/Empresaria</i>
<input type="checkbox"/>	RAKESH CHRISTIAN <i>Preferencia de Partido: Ninguna Propietario de Negocio</i>
<input type="checkbox"/>	DAVID COLLENBERG <i>Preferencia de Partido: Republicano Agricultor/Propietario de Negocio</i>
<input type="checkbox"/>	SEAN COLLINSON <i>Preferencia de Partido: Ninguna Mediador</i>
<input type="checkbox"/>	JOSH FRYDAY <i>Preferencia de Partido: Demócrata Miembro del Gabinete del Gobernador</i>
<input type="checkbox"/>	DAVID FENNELL <i>Preferencia de Partido: Republicano Empresario</i>
<input type="checkbox"/>	----- <i>Por escrito</i>
Secretario de Estado	
Vote por Uno	
<input type="checkbox"/>	DONALD P. (DON) WAGNER <i>Preferencia de Partido: Republicano Supervisor del Condado de Orange</i>
<input type="checkbox"/>	SHIRLEY N. WEBER <i>Preferencia de Partido: Demócrata Secretaria de Estado de California</i>
<input type="checkbox"/>	GARY N. BLENNER <i>Preferencia de Partido: Verde Maestro</i>
<input type="checkbox"/>	MICHAEL FEINSTEIN <i>Preferencia de Partido: Verde Consultor de Reforma Electoral</i>
<input type="checkbox"/>	----- <i>Por escrito</i>

Contralor	
Vote por Uno	
<input type="checkbox"/>	HERB W MORGAN <i>Preferencia de Partido: Republicano Director de Inversiones</i>
<input type="checkbox"/>	MALIA M. COHEN <i>Preferencia de Partido: Demócrata Contralora del Estado/Madre</i>
<input type="checkbox"/>	MEGHANN ADAMS <i>Preferencia de Partido: Paz y Libertad Conductora de Autobús Escolar</i>
<input type="checkbox"/>	----- <i>Por escrito</i>
Tesorero	
Vote por Uno	
<input type="checkbox"/>	GLENN TURNER <i>Preferencia de Partido: Verde Sin designación en la boleta electoral</i>
<input type="checkbox"/>	JENNIFER HAWKS <i>Preferencia de Partido: Republicano Empresaria Jubilada</i>
<input type="checkbox"/>	ANNA M. CABALLERO <i>Preferencia de Partido: Demócrata Senador Estatal de California</i>
<input type="checkbox"/>	DAVID SERPA <i>Preferencia de Partido: Republicano Empresario/Autor/Padre</i>
<input type="checkbox"/>	ELENI KOUNALAKIS <i>Preferencia de Partido: Demócrata Vicegobernadora de California</i>
<input type="checkbox"/>	TONY VAZQUEZ <i>Preferencia de Partido: Demócrata Miembro de la Junta Estatal de Ecuilización</i>
<input type="checkbox"/>	----- <i>Por escrito</i>
Procurador General	
Vote por Uno	
<input type="checkbox"/>	MARJORIE MIKELS <i>Preferencia de Partido: Verde Abogado/Defensor de la Justicia</i>
<input type="checkbox"/>	ROB BONTA <i>Preferencia de Partido: Demócrata Titular</i>
<input type="checkbox"/>	MICHAEL E. GATES <i>Preferencia de Partido: Republicano Fiscal Adjunto de los Estados Unidos</i>
<input type="checkbox"/>	----- <i>Por escrito</i>

Comisionado de Seguros	
Vote por Uno	
<input type="checkbox"/>	SEAN LEE <i>Preferencia de Partido: Republicano Ejecutivo de Servicios Financieros</i>
<input type="checkbox"/>	KEITH W. DAVIS <i>Preferencia de Partido: Independiente Americano Agente de Seguros</i>
<input type="checkbox"/>	ROBERT P HOWELL <i>Preferencia de Partido: Republicano Director Ejecutivo de una Empresa de Ciberseguridad</i>
<input type="checkbox"/>	STEVEN CRAIG BRADFORD <i>Preferencia de Partido: Demócrata Miembro del Consejo de una Organización Educativa</i>
<input type="checkbox"/>	MERRITT FARREN <i>Preferencia de Partido: Republicano Defensor del Consumidor/Abogado</i>
<input type="checkbox"/>	BEN ALLEN <i>Preferencia de Partido: Demócrata Senador Estatal de California</i>
<input type="checkbox"/>	ERIC THOR AARNIO <i>Preferencia de Partido: Republicano Contratista</i>
<input type="checkbox"/>	STACY A. KORSGADEN <i>Preferencia de Partido: Republicano Agente de Seguros Autorizada</i>
<input type="checkbox"/>	JANE KIM <i>Preferencia de Partido: Demócrata Abogada/Defensora del Consumidor</i>
<input type="checkbox"/>	EDUARDO "LALO" VARGAS <i>Preferencia de Partido: Paz y Libertad Maestro de Ciencias</i>
<input type="checkbox"/>	PATRICK WOLFF <i>Preferencia de Partido: Demócrata Analista Financiero</i>
<input type="checkbox"/>	----- <i>Por escrito</i>
Miembro de la Junta Estatal de Ecuilización Distrito 1	
Vote por Uno	
<input type="checkbox"/>	DONALD E WILLIAMSON <i>Preferencia de Partido: Demócrata Consultor de la Junta de Ecuilización</i>
<input type="checkbox"/>	DUSTY BEACH <i>Preferencia de Partido: Republicano Oficial Correccional Jubilado</i>
<input type="checkbox"/>	NADAR F SHAHATIT <i>Preferencia de Partido: Republicano Consultor de Impuestos</i>
<input type="checkbox"/>	SHANNON GROVE <i>Preferencia de Partido: Republicano Senador Estatal/Empresaria</i>
<input type="checkbox"/>	NELSON ESPARZA <i>Preferencia de Partido: Demócrata Maestro/Economista/Concejal</i>
<input type="checkbox"/>	----- <i>Por escrito</i>

MUESTRA DE BOLETA

BOLETA OFICIAL

CONDADO DE SAN JOAQUÍN

ELECCIÓN PRIMARIA DIRECTA A NIVEL ESTATAL

2 DE JUNIO DE 2026

BT 21

REPRESENTANTE DE LOS ESTADOS UNIDOS

Distrito Congresional 8

Vote por Uno

JOHN GARAMENDI
*Preferencia de Partido: Demócrata
Miembro del Congreso*

RUDY RECILE
*Preferencia de Partido: Republicano
Propietario de Negocio/Consultor*

AARON ROWDEN
*Preferencia de Partido: Demócrata
Analista de Políticas*

NICOLAS CARJUZZA
*Preferencia de Partido: Demócrata
Analista de Regulación Financiera*

Por escrito

MIEMBRO DE LA ASAMBLEA ESTATAL

Distrito 13 de la Asamblea

Vote por Uno

TOM PATTI
*Preferencia de Partido: Republicano
Empresario/Padre*

ELIZA DY
*Preferencia de Partido: Ninguna
Propietario de Negocio/Entrenador*

RHODESIA RANSOM
*Preferencia de Partido: Demócrata
Asambleísta Estatal*

ALI JAFRI
*Preferencia de Partido: Republicano
Contador/Padre/Agricultor*

Por escrito

JUDICIAL

Juez del Tribunal Superior Oficina 5

Vote por Uno

NICOLE DEVENCENZI
Fiscal Adjunto del Distrito

Por escrito

Juez del Tribunal Superior Oficina 6

Vote por Uno

MICHAEL J. RASMUSSEN
Comisionado de la Corte Superior

Por escrito

ESCOLAR

Superintendente de Instrucción Pública

Vote por Uno

FRANK LARA
Maestro/Vicepresidente Sindical

AINYE LONG
Maestra de Escuela Pública

ANTHONY RENDON
Defensor de la Democracia/Educador

NICHELLE M. HENDERSON
Síndica Universitaria/Maestra

RICHARD BARRERA
Asesor del Superintendente Estatal

WENDY CASTANEDA LEAL
Superintendente del Distrito Escolar

JOSH NEWMAN
Educador/Asesor Estratégico

SONJA SHAW
Presidente del Distrito Escolar

GUS MATTAMMAL
Educador/Ejecutivo/Autor

AL MURATSUCHI
Asambleísta/Educador de Aula

Por escrito

Superintendente de Escuelas del Condado de San Joaquín

Vote por Uno

TROY A. BROWN
Superintendente de Escuelas del Condado de San Joaquín

Por escrito

CONDADO

Asesor-Registrador-Secretario del Condado

Vote por Uno

STEVE J. BESTOLARIDES
Asesor-Registrador-Secretario del Condado de San Joaquin

ZACHARY AVELAR
Marino de Estados Unidos

Por escrito

Auditor-Contralor del Condado

Vote por Uno

JEFFERY WOLTKAMP
Auditor-Contralor del Condado de San Joaquin

Por escrito

Tesorero-Recaudador de Impuestos

Vote por Uno

PHONXAY KEOKHAM
Tesorero-Recaudador de Impuestos del Condado de San Joaquín

Por escrito

MUESTRA DE BOLETA

Esta página se deja intencionalmente en blanco

**Declaración de Candidatos para
Representante de los Estados Unidos en el Congreso, Distrito 5**

<p>TOM MCCLINTOCK Ocupación: Representante de Estados Unidos</p> <p>Cualificaciones: Me enorgullece tener el apoyo total del Presidente Trump en esta elección, y el respaldo oficial del Partido Republicano. Hay una razón para eso: he estado junto al Presidente mientras redactábamos el mayor alivio fiscal y regulatorio de la historia. – reformas que las familias pronto deberán ver en su salario neto y en una economía en expansión.</p> <p>El año pasado, la organización Ciudadanos contra el Despilfarro Gubernamental me otorgó su máxima calificación por mis esfuerzos para frenar el gasto innecesario y mi liderazgo para abolir las escandalosas asignaciones del congreso. La Unión Nacional de Contribuyentes y la Unión Conservadora Estadounidense, grupos de la segunda enmienda y provida, me han calificado sistemáticamente como uno, o cerca, de los mejores miembros del Congreso.</p> <p>Como presidente del Subcomité de Inmigración, he guiado la legislación a través de la Cámara para promulgar las medidas de seguridad fronteriza del Presidente Trump y garantizar que ningún Presidente pueda volver a abrir nuestras fronteras a millones de migrantes no verificados e ilegales.</p> <p>Mi larga lucha para eliminar la burocracia que impide la gestión forestal y el desarrollo hídrico ahora está dando sus frutos en forma de proyectos de ley que están camino al escritorio del Presidente.</p> <p>Mi filosofía puede resumirse en estas palabras: la Libertad es Genial. El socialismo Apesta. Ha sido un privilegio representar a las personas de este distrito durante muchos años, y solicito humildemente su apoyo para continuar esta lucha en un momento crítico de la historia de nuestra nación. Por favor visite mi sitio web en tommcclintock.com.</p>	<p>MICHAEL J. "MIKE" BARKLEY Ocupación: Abogado/Contador/Programador</p> <p>Cualificaciones: Estimados amigos y vecinos, Soy un abogado, CPA inactivo, programador informático, ranchero con problemas de incendios forestales, veterano de la Marina, y activista en temas de gobierno local, agua, inundaciones y medioambiente. Mi mezcla de habilidades me hace particularmente apto para representarlos en Washington. Por favor visiten mi plataforma en mis sitios web, mikebarkley4congress.com o mjbarkl.com/run.htm - Mis propuestas específicas que presento en mi plataforma resolverán muchos problemas y salvarán muchas vidas en este estado y país.</p> <p>Objetivos principales: Rescatar/reconstruir nuestra República; Reforzar las protecciones de los seguros contra incendios forestales y accidentes; Fortalecer los derechos de las mujeres y el Derecho a Elegir; Restaurar los derechos de votación; Fortalecer el empleo; Revertir el calentamiento global; Revocar la Reducción de Impuestos a los Multimillonarios, la BB Bill de Trump y equilibrar el presupuesto; Agregar Medicare para Todos; Proteger a las comunidades reprimidas; Restaurar la DEI; Reparar lo que el Congreso hizo para provocar la falta de vivienda y el aumento desmedido de los alquileres (Ley de Reforma Tributaria de 1986, Enmienda Faircloth de 1998 y los recortes al subsidio para la vivienda, límites de 2008 a los préstamos para vivienda por bajos ingresos, incluidos los de la Dodd-Frank); resolver la asequibilidad y los déficits alimentarios; Añadir 43,000,000 acres-pie de almacenamiento de agua y resolver las inundaciones en California y las sequías del oeste de EE. UU. consulte mjbarkl.com/floods.txt y floods.htm; reducir el riesgo de New Melones; mejorar la seguridad de las armas;</p> <p>Durante la última década, me reuni con más de 100,000 de ustedes frente a sus puertas. Vivo cerca de la mayoría de ustedes. Mi correo electrónico personal, teléfono, y dirección de casa están en mis páginas web. Por favor, envíenme por correo electrónico las preguntas y comentarios que tengan o invítenme para platicar. Necesito su voto, por favor voten por mí.</p> <p>Gracias, mis mejores deseos, Mike Barkley</p>

**Declaración de Candidatos para
Representante de los Estados Unidos en el Congreso, Distrito 7**

<p>DORIS MATSUI Ocupación: Representante de EE. UU.</p> <p>Cualificaciones: Creo que los resultados siguen siendo importantes, y me comprometo a defender a las familias y las comunidades de nuestra región en el Congreso. El trabajo de mi vida es ser testigo de la creencia de que el gobierno puede hacer una profunda diferencia en la vida de las personas.</p> <p>Mi historia comenzó en un campo de internamiento de la 2.ª Guerra Mundial, donde mi familia fue obligada a dejar su hogar simplemente por ser japoneses estadounidenses. Reconstruimos nuestras vidas en un rancho pequeño del Valle Central y por medio de las escuelas públicas de California. Esa experiencia determinó mi compromiso de luchar contra la injusticia y por las oportunidades para todos.</p> <p>En el Congreso, logré resultados reales: garantizando miles de millones para fortalecer nuestros diques y proteger a las familias de inundaciones catastróficas; ampliando el acceso a servicios de atención médica y salud mental asequibles; trayendo empleos bien remunerados a nuestra región; e inversiones en carreteras y transporte para que pueda llegar al trabajo y llevar a sus hijos a la escuela. También luché por obtener recursos federales para abordar la falta de vivienda y aumentar la asequibilidad de la vivienda, porque una vivienda segura y calles seguras son esenciales para las comunidades fuertes.</p> <p>Mientras otros persiguen titulares, yo me enfoco en los plazos que sacan adelante los proyectos y traen recursos a casa.</p> <p>Y durante esta época de ataques sin precedentes contra nuestra democracia, he defendido la libertad reproductiva, la protección del ambiente, y los derechos civiles, incluidos los inmigrantes perseguidos por ICE.</p> <p>Mi compromiso en el servicio público siempre ha sido dejar a nuestra comunidad más fuerte para las próximas generaciones. Amo esta región y sigo comprometida a estar presente, resolver problemas, y entregarle resultados. Le pido respetuosamente su voto.</p>	<p>ROBBY MORIN</p> <p>Cualificaciones: Soy propietario de una pequeña empresa y me postulo para ser su representante en el 7.º Distrito del Congreso de California. Mi objetivo es sencillo: construir un país que podamos solventar.</p> <p>Estoy orgulloso por haber nacido y crecido en Sacramento, por crear y gestionar una exitosa empresa manufacturera aquí que emplea a gente maravillosa que se reúne a diario para construir cosas geniales. Sé lo que es desarrollar un negocio sólido con esta economía, preocuparse por pagar la nómina cada semana, lidiar con el aumento de costos, y tener éxito contra todo pronóstico.</p> <p>En diferentes momentos de mi vida he ganado el salario mínimo, tenido dificultades para pagar la renta, o tenido que elegir entre el seguro de salud o el recibo de luz. Alcanzar el sueño Americano es más difícil cada año y con todo mi corazón creo en una cosa: para que nuestro país tenga éxito, debemos abordar el aumento de los costos que aflige nuestras vidas.</p> <p>Podemos hacerlo al volvemos una nación que construye.</p> <p>Primero, construimos hogares, y muchos. Construimos un sistema de salud que nos protege y apoya cuando haya imprevistos. Construimos un gobierno que realmente brinde rendición de cuentas, transparencia, y accesibilidad a la gente que representa.</p> <p>Lo más importante, debemos exigir resultados y elegir líderes capaces de reflexionar lo que el gobierno puede hacer por usted. Necesitamos representantes en el Congreso que entiendan los problemas que enfrentamos y que no teman afrontarlos. Pido humildemente su voto para poder trabajar para usted. Robbymorin.com</p>
<p>MAI VANG Edad: 41 Ocupación: Maestra, Concejo Municipal de Sacramento</p> <p>Cualificaciones: Soy Mai Vang, y me postulo para el Congreso porque los políticos de carrera y el statu quo han fallado en proteger a nuestras familias trabajadoras. Merecemos un líder que realmente luche por nosotros. Es momento de cambio.</p> <p>Soy hija de refugiados, la mayor de 16, madre, maestra, y estoy casada con el hijo de inmigrantes mexicanos. Crecí usando Medicaid y cupones para alimentos. Sé lo que es que los políticos hagan promesas a las familias y no las cumplan.</p> <p>Me hice maestra para dar a los jóvenes más oportunidades. En el Concejo Municipal de Sacramento, luché por las personas que los políticos ignoran. Rechacé un aumento de sueldo y en su lugar voté por proteger a los trabajadores de la ciudad de los recortes de presupuesto. Abrí la clínica de vacunación más grande de la región, evité que nuestras bibliotecas locales cerraran, y obtuve millones para los niños y las familias.</p> <p>Me postulo para el Congreso porque muchas familias en nuestra región tienen problemas para pagar las facturas mientras que Washington gasta nuestro dinero en guerras interminables y recortes de impuestos para los multimillonarios. Lucharé por reducir el costo del alquiler, alimentos y facturas médicas. No aceptaré ni un centavo de las corporaciones para que usted pueda confiar en que seré responsable ante la gente trabajadora y sus necesidades. Actuaré rápido para proteger a nuestra comunidad porque muchos de nuestros vecinos viven con miedo.</p> <p>Necesitamos una nueva generación de líderes que esté dispuesta a pelear como si nuestras vidas dependieran de ello. Le pido su voto. Obtenga más información en MaiForUs.com</p>	

**Declaración de Candidatos para
Representante de los Estados Unidos en el Congreso, Distrito 8**

JOHN GARAMENDI

Ocupación: Miembro Del Congreso

Cualificaciones: La experiencia es importante. Debido a mi experiencia en el Congreso, ayudé a proteger la Base de la Fuerza Aérea Travis de convertirse en un centro de detención de ICE y conseguí inversiones federales fundamentales para nuestra región.

Ayudé a aprobar la Ley de Inversión en Infraestructura y Empleos para reparar la Interestatal 80 y las carreteras locales, ampliar el transporte público, y reconstruir los sistemas de agua y saneamiento. Conseguí \$223 millones para las escuelas del Condado de Contra Costa y \$45 millones para las escuelas del Condado de Solano. Ayudé a aprobar el Plan de Rescate Americano, proporcionando alivio fiscal y apoyo a las familias trabajadoras y las comunidades locales.

Estoy liderando los esfuerzos para fortalecer la manufacturera Americana por medio de mi Ley SHIPS para ampliar la industria naval doméstica y los empleos sindicales bien remunerados. Estoy trabajando para establecer el Corredor de Bioinvestigación y Manufactura de la I-80 para generar empleos de alta calidad aquí en casa.

Seguiré trabajando para reducir los costos de los medicamentos recetados, proteger la atención médica asequible, fortalecer la educación pública, asegurar nuestra frontera al tiempo que se garantiza un sistema de inmigración humano, proteger los derechos para votar, y defender nuestra democracia.

Seguiré construyendo una economía más fuerte y un futuro más asequible para los condados de Solano, Contra Costa, Yolo, Sacramento, y San Joaquin.

**Declaración de Candidatos para
Representante de los Estados Unidos en el Congreso, Distrito 13**

<p>KEVIN LINCOLN Ocupación: Pequeño Empresario</p> <p>Cualificaciones: Washington, DC, está en quiebra, y las familias del Valle están pagando el precio. Las facturas de alimentos, los precios de la gasolina, y los alquileres siguen aumentando mientras los políticos de carrera no hacen nada. Ya tuve suficiente.</p> <p>En los Marines, tenemos un dicho: Nadie vendrá a salvarte. Tú mismo te encargas de la misión, por eso me postulo para el Congreso. Soy Kevin Lincoln, un orgulloso Republicano, veterano de los Marines de EE. UU., y residente del Valle de toda la vida que quiere luchar por un Estados Unidos más fuerte.</p> <p>Soy una persona ajena a la política que se involucró porque necesitábamos que alguien tomara el control y dirigiera.</p> <p>Como Alcalde, derroté a un político progresista y concienciado que puso la política liberal radical por encima de la gente, y transformamos la ciudad. Creamos empleos, bajamos la delincuencia, equilibramos presupuestos, y despejamos de gente nuestras calles.</p> <p>Entregué resultados, por lo que gané el respaldo del Presidente Donald Trump para ayudar a arreglar el Congreso.</p> <p>El Congreso está lleno de políticos de carrera que se inclinan ante intereses especiales y que se enriquecen en vez de servir a los estadounidenses. Como Marine juré defender este país, y honraré ese mismo juramento en el Congreso.</p> <p>Trabajaré con el Presidente Trump para bajar los impuestos y hacer que los comestibles, la gasolina, y los servicios públicos sean más asequibles.</p> <p>Me opondré a una agenda radical y concienciada que se les está imponiendo a nuestros hijos.</p> <p>Respaldo el cumplimiento de la ley y acabaré con las políticas de tolerancia al crimen que ponen en peligro a nuestras familias.</p> <p>El Valle Central necesita a un Marine en el Congreso, no a un político más. Soy el Republicano Kevin Lincoln, y sería un honor para mí ganar su voto.</p>	<p>ADAM C. GRAY Ocupación: Representante de Estados Unidos - Educador</p> <p>Cualificaciones: Nací y crecí en el Valle Central, donde mi familia ha vivido y trabajado durante generaciones. Crecí aquí, asistí a escuelas locales, y aprendí los valores de trabajo duro, integridad, y de cuidar de los vecinos.</p> <p>Por eso también me enfoco en trabajar para usted, no en pelear con el otro equipo.</p> <p>Mi agenda es simple: Reducir los costos de alimentos, vivienda y servicios públicos. Más agua para nuestras familias y granjas. Menos burocracia que mantenga los proyectos de infraestructura estancados en la etapa de planificación. Y un mundo en el que no tenga que elegir entre pagar por atención médica o el alquiler.</p> <p>Seguiré asociándome con cualquiera, Demócrata, Independiente o Republicano, para que el trabajo se haga a favor de usted. Este año, a pesar de todo el caos y la política partidista, conseguí \$16 millones para nuestro distrito para rehabilitar una estación de bomberos, modernizar las comunicaciones de un departamento de policía, mejorar la protección local contra inundaciones y el tratamiento de agua, reparar carreteras deterioradas y más.</p> <p>He defendido cuando nuestra comunidad es amenazada. Me opuse a los recortes masivos de Donald Trump a la atención médica que dan recortes de impuestos a los multimillonarios. Estoy trabajando por revertir sus políticas de inmigración inconstitucionales y las tarifas ilegales que han incrementado los precios para los negocios y familias del Valle.</p> <p>Poner al Valle primero no es una promesa vacía. Es algo en lo que trabajo por demostrar cada día. Sería un honor ganarme su voto.</p> <p>www.AdamGrayForCongress.com</p>
<p>VIN KRUTTIVENTI Edad: 50 Ocupación: Propietario de Empresa</p> <p>Cualificaciones: Me postulo para el Congreso para recobrar el sentido común, la responsabilidad, y una representación fuerte para el 13.º Distrito del Congreso de California. Criado con los valores de trabajo duro, fe, y servicio, entiendo los desafíos diarios que enfrentan las familias en el Valle Central porque los he vivido.</p> <p>Como emprendedor exitoso, he creado empleos en todo el país y sé lo que es pagar nómina, hacer crecer un negocio, y equilibrar un presupuesto. Creo que Washington debe operar con la misma disciplina que las familias estadounidenses y las pequeñas empresas siguen a diario, gastar responsablemente y planificar para el futuro.</p> <p>Durante mucho tiempo, los políticos de carrera han priorizado los intereses especiales y las agendas partidistas en vez de a la gente que representan. Soy alguien ajeno a la política, no un político de carrera, y no acepto dinero del PAC. Me postulo para poner al CA-13 primero y para responder solo a la gente que sirvo.</p> <p>Estoy comprometido con proteger la frontera, reforzar la seguridad pública, y apoyar el cumplimiento de la ley para que nuestras comunidades se vuelvan a sentir seguras. Apoyo el presupuesto responsable para reducir la inflación, recortar el gasto innecesario y proteger a los contribuyentes, al tiempo que defiendo a las familias trabajadoras.</p> <p>Creo que los padres—no los burócratas—deben dictar la educación de sus hijos y que las escuelas deben enfocarse en la excelencia académica y la preparación profesional. Apoyo firmemente la Primera y Segunda Enmiendas y los derechos de los ciudadanos que respetan la ley. Estoy dando un paso adelante para luchar por un futuro más fuerte, más seguro y más próspero para la gente del 13.º Distrito del Congreso de California.</p>	

**Declaración de Candidatos para
Asamblea Estatal, Distrito 9**

JIM SHOEMAKER

Cualificaciones: Como el Republicano más conservador en esta contienda, me postulo para representar al Noveno Distrito de la Asamblea en la Asamblea del Estado de California.

Es un orgullo contar con el respaldo del Congresista Tom McClintock.

También tengo el honor de haberme ganado los respaldos de los Partidos Republicanos de los Condados de San Joaquin y Stanislaus, los Jóvenes Republicanos de San Joaquin, el Supervisor del Condado de Amador, Dan Epperson, el Concejal Municipal de Lodi, Cameron Bregman, y muchos miembros del concejo municipal y supervisores de condados en todo nuestro distrito.

Los políticos de Sacramento siguen descuidando a las familias trabajadoras. Sus políticas fallidas han resultado en precios de gasolina por los cielos, costos de vivienda agobiantes, e impuestos punitivos, mientras que ignoran los valores de la fe, la familia y la responsabilidad personal que fortalecen nuestras comunidades.

Como propietario de una pequeña empresa, entiendo los desafíos diarios de los creadores de empleos causados por las regulaciones estrictas de California. Como antiguo Teamster, fui testigo de cómo extremistas ambientalistas y los intereses especiales destruyeron empleos bien remunerados y aumentaron los costos de la vivienda. Como esposo de mi esposa Joanie y un padre orgulloso, estoy muy preocupado por la seguridad de nuestros niños ya que los políticos permiten que las políticas predatorias sigan vigentes en nuestras escuelas locales.

Desde joven, he trabajado en puestos relacionados con la industria agrícola de miles de millones del Valle Central. Lucharé por proteger nuestra agua del Delta y ampliar el almacenamiento de agua en la superficie y bajo tierra.

Con el apoyo de mi esposa Joanie y nuestros hijos, sería un honor servirle en Sacramento.

voteshoemaker.com

**Declaración de Candidatos para
Asamblea Estatal, Distrito 13**

<p>TOM PATTI Ocupación: Empresario / Padre</p> <p>Cualificaciones: ¡California va por el camino equivocado! Las familias están luchando con altos costos como los precios de la gasolina, facturas de energía altísimas, alimentos que siguen aumentando, viviendas disponibles y asequibles fuera de su alcance debido a una burocracia interminable, y la delincuencia/falta de vivienda que aflige a los vecindarios. Los políticos de Sacramento quieren más impuestos sin resultados, incluso están apuntando a aumentos en las propiedades para ancianos—mientras que el gasto innecesario fomenta los déficits sin mejorar la calidad de vida que usted merece.</p> <p>¿Dónde está el sentido común? El Gobernador está haciendo campaña y los legisladores se pelean en vez de trabajar juntos para arreglar presupuestos, costos de vida, escuelas deficientes o la seguridad pública. La regulación excesiva acaba con los empleos, limita el crecimiento inteligente, y hace que su vida sea más difícil. ¡Suficiente!</p> <p>Después de ocho años como Supervisor del Condado, recorté el gasto innecesario, conseguí millones para asociaciones públicas/privadas, soluciones para las personas sin vivienda, y seguridad pública, todo esto sin aumentar los impuestos. Luché por la Prop 36 para acabar con el robo a tiendas minoristas y abogué para reabrir escuelas y negocios de manera segura durante el COVID.</p> <p>En la Asamblea, implementaré acción real: presionar para reducir costos de energía, suspender los impuestos a la gasolina, proteger los derechos de los padres en la educación y en la escuela, mantener los deportes para mujeres solo para mujeres, promover un crecimiento inteligente de vivienda asequible que preserve los vecindarios y el capital ganado con esfuerzo de los propietarios, todo ello sin más extralimitación del gobierno ni destruyendo comunidades.</p> <p>Trabajaré duro por usted, soy un líder comprobado que obtiene resultados, no un político de carrera atado a las fallas de Sacramento. Nuestro distrito merece asequibilidad, seguridad, libertad del control excesivo, y una mejor calidad de vida para nuestras familias y niños.</p> <p>www.TomPatti13.com</p>	<p>RHODESIA RANSOM Ocupación: Miembro de la Asamblea del Estado Edad: 52</p> <p>Cualificaciones: Me postulo para la reelección a la Asamblea del Estado porque merecemos una líder que cumpla sus promesas y entregue resultados, y es justo lo que he hecho. Durante los últimos dos años, devolví recursos importantes al Condado de San Joaquin—reduciendo los costos para las familias trabajadoras, protegiendo los empleos locales, y reforzando la seguridad pública mientras defendí nuestro Delta y la economía agrícola.</p> <p>El servicio está en mi ADN. Desde muy temprana edad, mi abuela me inculcó la importancia de retribuir, y esas enseñanzas moldearon el trabajo de mi vida. Durante más de dos décadas—como cofundadora sin fines de lucro, Comisionada de Planificación, Concejala Municipal de Tracy, y ahora su Miembro de la Asamblea del Estado—me he enfocado en ampliar las oportunidades y ofrecer soluciones prácticas.</p> <p>Conseguí \$10 millones para los Centros de Justicia Familiar, incluido apoyo para los sobrevivientes aquí en casa; \$8 millones para inaugurar el Campus de Innovación en Bioeconomía de California, creando empleos de energía limpia en nuestra región; y \$20 millones para proteger el Delta de las especies invasoras que amenazan nuestras granjas y suministro de agua. También reforcé las salvaguardias para los jóvenes en cuidado de crianza temporal y apoyé penas más severas para el tráfico de personas y la conducción bajo la influencia del alcohol.</p> <p>La asequibilidad sigue siendo una prioridad principal. Aprobé leyes que protegen más de 1,000 empleos en el sector manufacturero local, terminé con los contratos obligatorios de Internet de alto costo para inquilinos, y estoy trabajando para exigir a las empresas de servicios públicos que rindan cuentas por las excesivas facturas de luz. Mi oficina ha ayudado a los residentes locales a recuperar cerca de \$1 millón a través de servicios de trabajo social práctico.</p> <p>Como Presidenta del Comité de Gestión de Emergencias de la Asamblea, mejoré la respuesta ante incendios forestales y fortalecí la preparación ante desastres sin perder de vista las necesidades de San Joaquin.</p> <p>Es un honor representar a nuestra comunidad. Le pido respetuosamente su voto.</p> <p>www.voteransom.com</p>

**Declaración de Candidatos para
Junta de Supervisores del Condado, Distrito 2**

<p>LAUREN CARDINALLI Edad: 41 Ocupación: Madre / Ejecutiva de Cuentas / Entrenadora / Ingeniera Civil con Contrato de PM</p> <p>Cualificaciones: Nacida en California y Stocktoniana por derecho y Defensora del hombre común, defiende la Primera Enmienda en el Foro Abierto. Como Católica, sirve para la Diócesis de Stockton en todas sus parroquias en su Viaje a Caritas para "Ser Quien es y Serlo bien". Después de su Campeonato en el Baloncesto Femenil de Varsity St. Mary's, ha sido entrenadora de Tenis en la USTA, de Baloncesto en la NCAA, y de Fútbol en el Torneo del Área de la Bahía. Luego de obtener una Licenciatura en Ciencias de la Tierra de la UC en Santa Cruz, comenzó su carrera en Ingeniería Civil especializándose en Hidrogeología. Con Experiencia en CCSF como Licitadora y Directora de Proyectos en construcción, comprende todo el proceso de los contratos Estatales y Federales incluida la OSHA con una cartera histórica que supera los 100 millones vinculados a PUC, SFIA, Rec Park y los oficios A, B, C-5, y C-7 como subcontratista de WBE. Un enfoque en "la familia es primero" la llevó a regresar a casa para apoyar la empresa de Financiación Inmobiliaria fundada por su padre donde comprende el ciclo de vida de los bienes raíces y ofrece oportunidades a los Californianos que trabajan arduamente con la visión de "Hacerlo mejor." Madre de cuatro hijos y amiga, apoya el atletismo regional y le encanta reír. ¡Somos Libres!</p>	<p>PAUL CANEPA Ocupación: Supervisor del Condado de San Joaquin / Propietario de Empresa</p> <p>Cualificaciones: Ha sido un honor y un privilegio ser su Supervisor del Condado de San Joaquin.</p> <p>He trabajado con diligencia para fortalecer nuestra economía local al apoyar a las pequeñas empresas y promover un entorno en el que puedan crecer, crear empleos, y triunfar. Es un honor contar con el respaldo del Concejo de Oficios de Construcción de San Joaquin.</p> <p>Abordar la falta de vivienda sigue siendo una prioridad principal. He liderado esfuerzos para impulsar el propuesto Campus B-Well, diseñado para sacar a las personas de las calles, conectarlas con servicios críticos, y brindarles un camino hacia la estabilidad y la responsabilidad a largo plazo.</p> <p>La seguridad pública es crucial para una comunidad fuerte. He trabajado para garantizar que nuestros equipos de primeros auxilios tengan el personal y los recursos que necesitan para proteger a los residentes y los vecindarios. Tengo el honor de contar con el respaldo de la Asociación de Bomberos de Stockton, la Asociación de Alguaciles Adjuntos del Condado de San Joaquin, el Abogado de Distrito, Ron Freitas, y el Alguacil, Pat Withrow.</p> <p>También prioricé la protección del Delta reforzando los diques e invirtiendo en infraestructura de control de inundaciones para salvaguardar viviendas, negocios, y la agricultura.</p> <p>Aunque hemos progresado, aún hay trabajo por hacer. Respetuosamente pido su apoyo y su voto para la reelección.</p> <p>Conozca más en: www.paulcanepa.com</p>

**Declaración de Candidatos para
Junta de Supervisores del Condado, Distrito 4**

<p>STEVEN J. DING Ocupación: Supervisor del Condado de San Joaquin/Restaurantero</p> <p>Cualificaciones: La mayoría de la gente quiere que el gobierno local haga el trabajo sin que cueste demasiado. Así es como he trabajado como su Supervisor del Condado. Crecí aquí, crie a mi familia aquí, y administro un restaurante local con mis hijos. Soy directo, hago lo que digo, y si me equivoco, lo corrijo.</p> <p>Como Supervisor, mejoramos cientos de millas de caminos, reducimos el robo de cables de cobre en más del 80%, agregamos agentes y personal penitenciario, ampliamos los servicios de salud mental y para personas sin hogar, ahorramos a los residentes hasta un 45% en las tarifas de recolección de basura, y protegimos nuestra economía agrícola.</p> <p>También he luchado por cambios en las leyes electorales para exigir la identificación de los votantes para todas las elecciones y combatir el fraude.</p> <p>Me seguiré enfocando en la seguridad pública, la reducción de la falta de vivienda, las carreteras, y el gasto responsable. Sé lo que es pagar nómina, lidiar con las regulaciones y competir en una economía difícil.</p> <p>Llámeme en cualquier momento al 209-373-9081.</p> <p>Steveding.com</p> <p>Patrick Withrow, Alguacil del Condado de San Joaquin</p> <p>Ron Freitas, Abogado de Distrito del Condado de San Joaquin</p> <p>Asociación de Alguaciles Adjuntos del Condado de San Joaquin</p> <p>Asociación de Oficiales Penitenciarios del Condado de San Joaquin</p> <p>Asociación de Oficiales de Libertad Condicional del Condado de San Joaquin</p>	<p align="right">Edad: 43</p> <p>TRAVIS CASTLE Ocupación: Bombero, Paramédico, Ranchero de 5ª Generación</p> <p>Cualificaciones: Trabajando como bombero y paramédico en el área del Condado de San Joaquin, me enfrento a una serie de desafíos que moldean mi carácter y me inculcan un profundo sentido de responsabilidad hacia mi comunidad. Vivo aquí, trabajo aquí, y crío a mis hijos pequeños aquí. Es mi hogar.</p> <p>Mi pasión por el servicio me ha llevado a enfrentar muchas situaciones angustiosas. Ver el deterioro de nuestros vecindarios me desanima. La delincuencia, el sinhogarismo y la desconexión entre el gobierno y las personas a las que se supone debe servir son peores hoy que hace dos décadas.</p> <p>Sé que para ayudar a mi comunidad, necesito participar activamente. He sido un defensor incansable de poner fin a la falta de vivienda y de proteger nuestro patrimonio agrícola local.</p> <p>Estos son retos por los que he estado luchando desde que tengo memoria, y mis experiencias me han provisto de la determinación y dedicación necesarias para hacer la diferencia. Mis antecedentes y mi compromiso con nuestra comunidad me preparan de forma única para el puesto de supervisor del Condado y estoy listo para generar un cambio positivo y garantizar que los residentes del Condado de San Joaquin tengan el liderazgo que merecen.</p> <p>Para conocer más, por favor visite www.VoteTravisCastle.com</p> <p>Respetuosamente,</p> <p>Travis Castle</p>
---	---

**Declaración de Candidatos para
Asesor-Registrador-Secretario del Condado**

STEVE J. BESTOLARIDES

Cualificaciones: Servir como su Asesor-Registrador-Secretario del Condado durante los últimos diez años ha sido un profundo honor. Mi mandato se ha definido por tres prioridades fundamentales: modernizar la infraestructura, mejorar el servicio al cliente, y ampliar el acceso público a la información.

Juntos, hemos logrado llevar al departamento a la era digital. Nuestro sitio web rediseñado, compatible con dispositivos móviles permite a los residentes solicitar fácilmente registros vitales y realizar negocios inmobiliarios en línea. Como custodio de los registros, he priorizado la digitalización de nuestros archivos para proteger la historia del Condado de San Joaquin de eventos catastróficos como incendios o inundaciones al mismo tiempo que garantizo un acceso público más rápido y sencillo.

Para dar un mejor servicio a nuestra comunidad en crecimiento, hemos ampliado nuestra oficina principal para incluir un centro de aprobación de pasaportes y hemos abierto una sucursal satélite en Lathrop. Estas ampliaciones le acercan directamente servicios esenciales, lo que reduce considerablemente los viajes y tiempos de espera.

Estoy increíblemente orgulloso de mi dedicado personal por elaborar un modelo de servicio al cliente que ahora sirve como referente para los condados de toda California. Como su Asesor-Registrador-Secretario del Condado, seguiré gestionando el dinero de sus impuestos con disciplina fiscal mientras le brindo la excelencia que se merece.

Sería un honor ganarme su voto.

**Declaración de Candidatos para
Consejo Municipal de la Ciudad de Stockton, Distrito 1**

<p>MICHELE PADILLA</p> <p>Cualificaciones: Hace 4 años, se arriesgó conmigo—una educadora y servidora pública, no una política de carrera. Juntos, derrotamos a una maquinaria bien financiada porque usted creyó que el Distrito 1 merecía un liderazgo independiente que respondiera a la gente, No a donantes adinerados.</p> <p>Prometí mantenerme firme y luchar por nuestra comunidad. Cumplí esa promesa.</p> <p>En mis primeros 2.5 años, desmantelamos el campamento de personas sin hogar más grande del Distrito 1, un lugar descuidado durante más de una década. La gente decía que no se podía hacer nada. Les demostramos que estaban equivocados. También lancé la Iniciativa de Terrenos Seguros de toda la Ciudad para limpiar las calles y conectar a las personas sin hogar con los servicios.</p> <p>La delincuencia ha disminuido, pero el trabajo no ha terminado. Estoy presionando para asegurar unidades policiales dedicadas a proteger nuestros vecindarios.</p> <p>Cuando enfrentamos una ola de robos de buzones, trabajé con los residentes y las fuerzas del orden para actuar con rapidez. Varios sospechosos principales fueron identificados, arrestados y ahora están siendo procesados.</p> <p>Los grupos de intereses especiales siguen intentando vender Stockton al mejor postor. No me han comprado ni pagado, y nunca lo harán.</p> <p>Nunca olvidaré que “¡Trabajo Para Usted!”</p> <p>No cuento con Secretarías. No cuento con Intermediarios.</p> <p>Llámeme directamente: 209-565-2421 (Móvil)</p> <p>Le pido respetuosamente su voto.</p>	<p>LAN NGUYEN</p> <p>Cualificaciones: Soy hija de un capitán del ejército survietnamita que fue encarcelado por el gobierno Comunista tras la caída de Saigon en 1975. Cuando tenía siete años, mi hermana de ocho años y yo trabajamos en los arrozales para ayudar a cuidar a nuestros tres hermanos menores. La infancia no se trataba de jugar — sino de sobrevivir.</p> <p>Debido a la posición política de mi padre, nuestra familia enfrentó dificultades y discriminación. Aprendí desde muy joven a proteger a mis hermanos, a mantenerme firme y no dejar que otros definieran nuestro futuro. Esas experiencias moldearon mi resiliencia, fe, y compromiso con el servicio.</p> <p>En 1990, llegamos a Stockton como refugiados, agradecidos por una segunda oportunidad. Obtuve mi AA de San Joaquin Delta College, una BA en Economía en la American University, y completaré mi MA en Ciencias Políticas en diciembre de 2026. Posteriormente, fui Presidenta del Gobierno Estudiantil y de la Asociación de Estudiantes Vietnamitas en Delta College, Presidenta de Asuntos Públicos Asiático Americanos del Pacífico – División de San Joaquín y ahora formo parte del Comité de Supervisión Ciudadana de la Medida W de Stockton.</p> <p>Stockton le dio esperanza a mi familia. Me postulo para retribuir y ayudar a construir un futuro más seguro, y sólido para todos.</p>
<p>TAMICA SMALL</p> <p>Cualificaciones: Soy Stocktoniana de toda la vida, orgullosa madre de tres, y una veterana profesional en aplicación de la ley con más de 20 años de servicio. Crecí aquí, hice mi carrera aquí, y críe a mi familia aquí. Stockton es mi hogar — y merece un liderazgo que ponga a la gente y los resultados antes que la política y la división.</p> <p>Hoy día, nuestra ciudad enfrenta graves desafíos. Las luchas internas en el Ayuntamiento de Stockton han dejado a los residentes frustrados y sin ser escuchados. Nuestro departamento de policía de Stockton sigue sin personal. El sinhogarismo sigue creciendo, y el aumento de la delincuencia amenaza la seguridad y estabilidad de nuestros vecindarios. No podemos permitirnos una parálisis. Es momento de menos charla, menos excusas, y tomar medidas decisivas.</p> <p>Como oficial de libertad condicional del condado, he trabajado en la primera línea de la seguridad pública, responsabilizando a los delincuentes mientras ayudando a las familias a recuperarse. Entiendo las realidades que nuestros oficiales enfrentan y la importancia de contar con estrategias inteligentes y equilibradas para combatir el crimen que realmente funcionen. No soy una política de carrera — soy una servidora pública que se hace responsable y entrega resultados.</p> <p>Norte de Stockton se merece un concejal que entienda a nuestra comunidad, que restaurará el orgullo cívico, abogue por más oficiales de policía, implemente soluciones reales al sinhogarismo, y priorice la seguridad pública desde el primer día.</p> <p>Le pido respetuosamente su voto y su confianza.</p> <p>Respetuosamente, Tamica Small</p>	

**Declaración de Candidatos para
Consejo Municipal de la Ciudad de Stockton, Distrito 3**

MICHAEL BLOWER

Ocupación: Concejal / Propietario de Empresa

Cualificaciones: Ha sido un honor servir a esta ciudad que tanto amo.

La seguridad de nuestra comunidad siempre será mi prioridad principal. Es por eso que me enorgullece tener el apoyo de los Bomberos de Stockton. He trabajado duro para fortalecer la seguridad pública estableciendo una nueva compañía de camiones de bomberos, reabriendo una estación de bomberos cerrada, y reemplazando equipo antiguo para garantizar que los equipos de primeros auxilios tengan las herramientas necesarias para mantener seguras a las familias de Stockton.

Como propietario de una pequeña empresa, sé la importancia de la responsabilidad fiscal. Continuaré protegiendo el dinero de sus impuestos mientras invierto en infraestructura, como la nueva cerca en Swenson Park, mejorando calles, modernizando parques y respaldando empresas locales que crean empleos y fortalecen nuestra calidad de vida. Siempre pondré a las familias trabajadoras de Stockton primero, así que tengo el honor de tener el apoyo de Oficios de Construcción de San Joaquin.

También hemos avanzado en la crisis de personas sin hogar a nivel estatal aquí en Stockton al abrir el Centro de Orientación Zeiter y la Unidad Comunitaria Modular Pathways. Estos esfuerzos ofrecen recursos y rehabilitación a quienes lo necesitan.

Como Stocktoniano de toda la vida, agradezco representarle a usted y a la maravillosa ciudad que mi familia y yo orgullosamente llamamos hogar.

Sería un honor ganarme su voto.

blowerforstockton.com

**Declaración de Candidatos para
Consejo Municipal de la Ciudad de Stockton, Distrito 5**

<p>DESIREE LYNCH</p> <p>Cualificaciones: Me postulo para el Consejo Municipal porque Stockton es mi hogar. Como enfermera al servicio de nuestra comunidad, he atendido a residentes de todas las clases sociales. Priorizar a las personas no es solo parte de mi trabajo — es mi vocación.</p> <p>Esos valores me inspiran a servir. Cada día defendiendo a mis pacientes. Como su concejala, abogaré por usted y me aseguraré de que las necesidades de nuestros residentes sean lo primero.</p> <p>Mis prioridades:</p> <p>Seguridad Pública: Implementar la Medida A como lo pretendían los votantes y asegurar que nuestro presupuesto municipal refleje ese compromiso. Stockton merece los oficiales de policía que nos prometieron.</p> <p>Abordar el Sinhogarismo: Reducir la falta de vivienda al ampliar las opciones de tratamiento y la vivienda asequible. Como profesional de la salud, he visto el impacto de primera mano. Defenderé un enfoque de recuperación basado en el tratamiento que aborde las enfermedades mentales y los trastornos por consumo de sustancias — porque la compasión debe ir acompañada de resultados reales.</p> <p>Transparencia y Voz de la Comunidad: Aumentar la transparencia y fortalecer la participación ciudadana. Nuestros vecindarios merecen un liderazgo que escuche y actúe. Sería un honor ganarme su voto.</p> <p>Para más información, visite www.desireeforstockton.com. Desiree Lynch Gutierrez</p>	<p>MAX BEAS</p> <p>Cualificaciones: Mi nombre es Maximiliano "Max" Beas, y nací y crecí en Stockton. El Distrito 5 no es solo donde vivo — es mi hogar. Asistí a las Escuelas Primarias de Washington y Fillmore, a la Escuela Secundaria de Fillmore y a la Preparatoria Franklin, todas ellas ubicadas aquí en nuestro distrito.</p> <p>Mi familia es propietaria y opera un concesionario de autos usados en el Distrito 5.</p> <p>Mi padre inició nuestro negocio en 1991 con mucho trabajo y sacrificio, y durante casi 35 años hemos servido con orgullo a nuestra comunidad. Como propietario de una pequeña empresa y padre de tres hijos que nacieron y crecieron aquí, entiendo los desafíos que enfrentan nuestras familias.</p> <p>Me postulo para el Consejo Municipal de Stockton porque el Distrito 5 merece un liderazgo que escuche, esté presente y entregue resultados. La seguridad pública, la vivienda asequible, las oportunidades económicas, y la creación de caminos reales para nuestros jóvenes no son temas de debate político — sino realidades cotidianas para nuestros vecinos.</p> <p>Creo en un gobierno transparente, en un presupuesto responsable y en dar prioridad a los residentes. Juntos podemos fortalecer nuestros vecindarios, apoyar a las pequeñas empresas, mejorar los servicios municipales, y construir un futuro más seguro, sólido para todas las familias del Distrito 5.</p> <p>Solicito respetuosamente su voto para el Consejo Municipal de Stockton, Distrito 5.</p>
<p>MARY ELIZABETH Edad: 65</p> <p>Ocupación: Científica: M.S., R.E.H.S.</p> <p>Cualificaciones: Stocktoniana de nacimiento y una trabajadora, con experiencia en el sacrificio para alcanzar mis metas y aspiro a servir como Miembro del Consejo del Distrito 5. Me mudé con frecuencia para mi formación en ciencias: B.S. en IU-Bloomington, M.S. y Credenciales Docentes en UOP y M.S. en UC-Davis. Como trabajadora, he realizado muchos trabajos diferentes: limpiadora de chiqueros, cajera de banco, mesera de restaurante, control de calidad: química de procesamiento de alimentos y madera, científica de recursos hídricos, agente reguladora y maestra de ciencias. Mi experiencia laboral me enseñó valores de servicio, a ser honesta, confiable y tratar a las personas con amabilidad y respeto. Me convertí en R.E.H.S., tras mi experiencia con la contaminación industrial, para contribuir de forma positiva al medio ambiente. Me involucré en la política para marcar una diferencia positiva al mejorar el acceso a la información pública, aumentar la mitigación de los impactos ambientales y ser una voz a favor de la rendición de cuentas. Mis esfuerzos por reducir la concentración excesiva de licencias para vender tabaco y alcohol cerca de las escuelas han logrado cierto éxito. A pesar de los intereses en conflicto en Stockton, creo que la mayoría quiere cambios positivos y tangibles que mejoren la calidad de vida de todos los residentes. Quiero representar a mi Distrito para liderar el camino con conversaciones de acercamiento más abiertas, manejo transparente del dinero con responsabilidad contractual, para mejorar el bienestar de nuestros residentes. www.marric.us</p>	

¿DÓNDE ESTÁ MI BOLETA?

El Secretario del Estado de California ahora ofrece **¿Dónde está mi boleta?**, una nueva forma para que los votantes sigan y reciban notificaciones sobre el estado de sus boletas de voto por correo. Desarrollada por BallotTrax, **¿Dónde está mi boleta?** permite que los votantes sepan dónde está su boleta, y su estado, en todo momento.

Cómo Seguir Su Boleta:

Regístrese

- Visite **WheresMyBallot.sos.ca.gov**, ingrese la información de contacto, seleccione el método de mensaje (correo electrónico, texto o mensajes de voz) y anote el mejor horario para recibir mensajes.

Los votantes recibirán notificaciones automáticas cuando:

- La boleta del votante se haya enviado por correo
- La boleta del votante se haya recibido
- La boleta del votante haya sido contada
- Hay algún problema con la boleta del votante

Notificaciones importantes:

Los votantes también recibirán comunicaciones sobre notificaciones importantes, como cambios de ubicación de los lugares de votación y si hay algún problema con la boleta del votante.

Consejos adicionales:

Si tiene algún problema al utilizar BallotTrax, por favor comuníquese a la línea directa del Secretario de Estado al **(800) 345-8683** o por correo electrónico a: **elections@sos.ca.gov**.

OBSERVADORES ELECTORALES

Todos los aspectos del proceso electoral, incluyendo el período posterior a la elección conocido, como el Escrutinio Oficial y las actividades de la noche de la elección están abiertas al público. Los observadores tienen derecho a observar y tomar notas sobre:

- Las actividades previas al Día de la Elección, según lo permita la ley
- Las actividades en los lugares de votación
- La lista de votantes disponible en los lugares de votación
- Las actividades en el sitio central de conteo la noche de la elección
- Las actividades de escrutinio después de la Elección
- El procesamiento de las boletas

Todos los observadores electorales deben seguir las reglas para observadores electorales adoptadas por el Estado de California. Esta información está disponible en la página web del Secretario de Estado: www.sos.ca.gov.

Si desea ser un observador electoral u obtener más información, no dude en contactar a la Oficina del Registro de Votantes al (209) 953-1052.

RESULTADOS

NOCHE DE LA ELECCIÓN: 2 DE JUNIO DE 2026

Los resultados preliminares se darán a conocer a las 8:00pm. Los resultados acumulados se darán a conocer cada dos horas hasta su finalización. Habrá actualizaciones disponibles todos los martes y viernes hasta que se complete la certificación.

EL ESCRUTINIO OFICIAL

Los resultados no son definitivos hasta que todas las boletas se cuenten. De acuerdo con la Sección 15372 del Código Electoral de California, los resultados de esta elección deben certificarse a más tardar el 2 de julio de 2026. Durante este período, se realizan inspecciones de los materiales electorales y las boletas. Los resultados se certifican una vez concluido el escrutinio.

Para conocer los resultados de las elecciones, escanee el código QR a continuación.



REGISTRO DEL VOTANTE

En California, la fecha límite para registrarse para votar es 15 días antes de una elección. La fecha límite para la Elección Primaria Directa a Nivel Estatal de 2 de junio de 2026 es el **18 de mayo de 2026**.

Requisitos para Registrarse para Votar en California

- Ser ciudadano estadounidense
- Ser residente de California
- Tener al menos 18 años el Día de la Elección o antes
- No estar cumpliendo actualmente una condena en una prisión estatal o federal por un delito mayor
- No haber sido declarado mentalmente incompetente por un tribunal

Formas de Registrarse

- **En línea** Puede inscribirse para votar en línea a través del sitio web del Secretario de Estado de California en **www.registertovote.ca.gov**
- **Los Formularios de Registro del Votante en papel** están disponibles en la Oficina del Registro de Votantes, bibliotecas públicas, oficinas del Departamento de Vehículos o en una oficina de correos de EE. UU. Es importante que su formulario de registro del votante tenga un matasellos o se entregue en mano en su oficina electoral al menos 15 días antes de la elección.

Registro del Votante el Mismo Día

El Registro del Votante el Mismo Día, conocido como Registro Condicional de Votante, es una red de seguridad para los californianos a los que se les pasa la fecha límite para registrarse para votar o necesitan actualizar su información de registro del votante para una elección.

Los ciudadanos elegibles pueden completar este proceso en la Oficina del Registro de Votantes después de la fecha límite de registro o en un lugar de votación el Día de la Elección. Sus boletas se procesarán y se contarán cuando el proceso de verificación del registro de votantes se haya completado.

Programa Seguro en Casa

Seguro en Casa es un programa de direcciones confidenciales administrado por el Secretario de Estado de California. Seguro en Casa ofrece a las víctimas de delitos con violencia, así como a los trabajadores de salud reproductiva, una dirección postal sustituta para recibir correo de primera clase, certificado y registrado. Esto mantiene la dirección residencial de los votantes confidencial y fuera del alcance de alguien que pudiera querer hacerles daño. Para obtener más información, por favor llame al **(877) 322-5227** o envíe un correo electrónico a **SafeAtHome@sos.ca.gov**.

How To Return Your Vote-by-Mail Ballot

By Mail: Ballots must be postmarked by Election Day, June 2, 2026, and received by the Registrar of Voters Office no later than 7 days after the election. Please mail ballots by May 26, 2026.

Official Ballot Drop Boxes: Will be available for ballot drop off 24/7 beginning May 4, 2026, until June 2, 2026 at 8:00 p.m. To find an official drop box location near you visit www.sjcrov.org

Drive-Up Democracy: You can drive up and hand your ballot to an election officer who will place it in an official drop box for you. This service will be available on Election Day, June 2, 2026, from 7:00 a.m. to 8:00 p.m. outside of the San Joaquin County Administration Building.

Polling Locations: On Election Day, June 2, 2026, ballots can be dropped off at any polling location. To find your assigned polling location look on the back of this guide.

Como devolver su boleta de Voto por correo

Por correo: Las boletas deben estar mataselladas para el día de la elección, 2 de junio de 2026, y recibirse en la oficina del Registro de Votantes a más tardar 7 días después de la elección. Envíe las boletas por correo antes del 26 de mayo de 2026.

Buzones oficiales de entrega de boletas: Estarán disponibles para la entrega de boletas las 24 horas del día, los 7 días de la semana a partir del 4 de mayo de 2026 hasta el 2 de junio de 2026 a las 8:00 p.m. Para encontrar un buzón oficial cerca de usted, visite www.sjcrov.org

Conduzca a la democracia: Desde su auto, puede entregar su boleta a un funcionario electoral, quien la colocará en un buzón oficial para usted. Este servicio estará disponible el día de la elección, 2 de junio de 2026, de 7:00 a.m. a 8:00 p.m. afuera del edificio administrativo del condado de San Joaquin.

Lugares de votación: El día de la elección, el 2 de junio de 2026, se podrán entregar boletas en cualquier lugar de votación. Para encontrar su lugar de votación asignado, consulte la parte posterior de esta guía.

FOR INFORMATION ON VOTING OPTIONS:



(209) 468-VOTE (8683)



registration@sjgov.org



www.sjcrov.org

PARA INFORMACIÓN SOBRE LAS OPCIONES PARA VOTAR:

FOLD HERE AND DETACH / DOBLE AQUÍ Y SEPARA



NO POSTAGE
NECESSARY
IF MAILED
IN THE
UNITED STATES

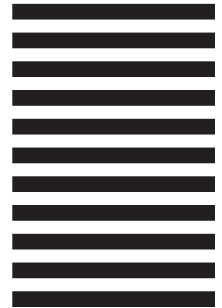

BUSINESS REPLY MAIL

FIRST-CLASS MAIL PERMIT NO. 1004 STOCKTON, CA

POSTAGE WILL BE PAID BY ADDRESSEE

SAN JOAQUIN COUNTY
REGISTRAR OF VOTERS
PO BOX 810
STOCKTON CA 95297-1110



FOLD HERE AND DETACH / DOBLE AQUÍ Y SEPARA

REGISTRAR OF VOTERS
 SAN JOAQUIN COUNTY
 P.O. Box 810
 Stockton, CA 95201
 Tel: (209) 468-VOTE (8683)
 ELECTRONIC SERVICE REQUESTED

NONPROFIT ORG.
 U.S. POSTAGE
 PAID
 PERMIT NO. 754
 SANTA ANA, CA



COMPOSITE

NOTICE / AVISO

If the person named on this guide does not live at this address, please return this guide to your mail carrier.
 Si la persona nombrada en esta guía no vive en esta dirección, por favor devuélva esta guía a su cartero.

POLLING LOCATION INFORMATION:
 INFORMACIÓN DEL LUGAR DE VOTACIÓN:

POSTMASTER DELIVER TO THIS ADDRESS:

FOLD HERE AND DETACH / DOBLE AQUÍ Y SEPARA

		<h1 style="margin: 0;">ELECTION OFFICER INTEREST FORM</h1> <p style="margin: 0;">Please Print Legibly & Complete Entire Form</p>	
Your Legal Name: Last:		Middle:	First:
Date of Birth: / /	Are you legally authorized to work in the US?		Are you a Citizen?
I am a county employee:		I am registered to vote in San Joaquin County:	
Residence Address:		City:	State: Zip:
Mailing Address: <small>If different than residence address</small>		City:	State: Zip:
Cell Phone:	Home Phone:		
Email:	SSN (will be required upon assignment)		
List additional languages you speak & understand:			
Available Positions: Election Officer - Process voters at a polling location during in-person voting Drive-Up Democracy - Collect ballots at an outdoor drive-up location Warehouse/Election Night Workers - Assignments will vary			
I would like to sign up for the Adopt-a-Poll Program: YES NO (Please circle one)			
I acknowledge that failure to provide information may delay receiving a work assignment and/or pay.			
SIGNATURE:		DATE:	
FOR OFFICE USE ONLY			
Voter ID:	EO ID:	Initials:	Linked <input type="checkbox"/> ML <input type="checkbox"/> Scanned <input type="checkbox"/>

FOLD HERE AND DETACH / DOBLE AQUÍ Y SEPARA